ADELMAR 1003



OR: 146526
Descrição: Coxim Dianteiro do Motor
Aplicação: Todos (75/76) 110/111 115/116

ADELMAR 1004



OR: 332738
Descrição: Coxim da Suspensão do Motor
Aplicação: T-112/R-112/T-113/141/142 R-142

ADELMAR 1005



OR: 520391
Descrição: Para Barro do Paralama Esquerdo
Aplicação: T-112/113/142/143

ADELMAR 1006



OR: 520392
Descrição: Para Barro do Paralama Direito
Aplicação: T-112/113/142/143

ADELMAR 1007



OR: 325021/338395
Descrição: Sanfona da Admissão do Motor c/ Mola
Aplicação: T-112/113/142/143/R-112 R-113/142/143

ADELMAR 1008



OR: 321297/393107
Descrição: Guarda Pó da Alavanca do Câmbio
Aplicação: R-112/113/142/143

ADELMAR 1009



OR: 393108/310243
Descrição: Guarda Pó da Alavanca do Câmbio
Aplicação: R-112/113/142/143

ADELMAR 1010



OR: 277765
Descrição: Anel do Defletor do Radiador
Aplicação: T-112/113/142/143/R-112 R-113/142/143/P-93

ADELMAR 1011

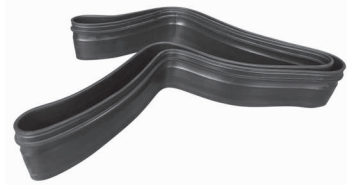

OR: 1440406
Descrição: Anel Aro Radiador
Aplicação: G-340/380/420/470/P-114 P-124/230/270/340/38

ADELMAR 1012



OR: 1386577/1365294
Descrição: Sanfona do Duto de Ar
Aplicação: R-114/124/164

ADELMAR 1013



OR: 1775523/1889068
Descrição: Sanfona do Duto de Ar
Aplicação: Série 5

ADELMAR 1014



OR: 1781031
Descrição: Bucha Isolada de Vibração do Suporte do Paralama Traseiro
Aplicação: Série 5 (Todos)

ADELMAR 1015



OR: 1762623

Descrição: Suporte Lado Esquerdo da Suspensão do Radiador
Aplicação: Série 5 Highline

ADELMAR 1016



OR: 1762624 / 1492747

Descrição: Suporte Lado Direito da Suspensão do Radiador
Aplicação: Série 5 Highline

ADELMAR 1017



OR: 1363634

Descrição: Coxim da Suspensão do Radiador
Aplicação: Série 4 (Todos)

ADELMAR 1019



OR: 1388070

Descrição: Calço Amortecedor Tubo Caixa de Mudança
Aplicação: Série 4

ADELMAR 1020



OR: 1379922

Descrição: Tampa da Carcaça da Embreagem
Aplicação: Série 4 (Todos)

ADELMAR 1021



OR: 1424853

Descrição: Anel Vedação do Tubo de Ar
Aplicação: Série 4

ADELMAR 1022



OR: 1424854

Descrição: Anel Vedação do Tubo de Ar
Aplicação: 114/124

ADELMAR 1023



OR: 1397161

Descrição: Tampa da Carcaça da Embreagem
Aplicação: 124 (Todos)

ADELMAR 1024



OR: 1516496

Descrição: Bucha Barra Estabilizadora
Aplicação: Série 4

ADELMAR 1025



OR: 1421991

Descrição: Cinta do Suporte do Tanque de Combustível
Aplicação: 124

ADELMAR 1026



OR: 298079 / 363735

Descrição: Cinta do Tanque 1,15mts
Aplicação: 112/113/142

ADELMAR 1027

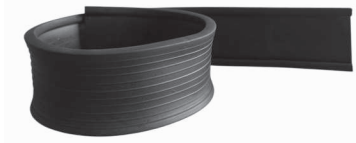

OR: 1398636

Descrição: Cinta do Tanque 620mm
Aplicação: Série 4

ADELMAR 1028



OR: 1398637
Descrição: Cinta do Tanque 1,15mts
Aplicação: 112/113

ADELMAR 1029



OR: 242857
Descrição: Anel Tanque Combustível
Aplicação: T-112/113/114/R-142/143/124 P-93/94/94VHI124I

ADELMAR 1030



OR: 273793
Descrição: Bucha do Radiador
Aplicação: T-112/113/R-142/143/P-93 F-113

ADELMAR 1031



OR: 213630
Descrição: Anel do Maneco sem Trava
Aplicação: T-110/111/LK-140/141

ADELMAR 1032



OR: 141813
Descrição: Diafragma Descarga Rápida
Aplicação: L-110/111/LK-140/141

ADELMAR 1033



OR: 153287
Descrição: Bucha do Amortecedor
Aplicação: T-112/113/R-142/143 K-112/113/L-113/F-113

ADELMAR 1034



OR: 040607
Descrição: Coxim do Escapamento
Aplicação: L-110/111/LK-140/141/T-112

ADELMAR 1035



OR: 295297
Descrição: Bucha Tomada de Ar sem Pré Filtro
Aplicação: T112/113/R-142/143/P-93

ADELMAR 1036



OR: 285248
Descrição: Coxim Tomada de Ar sem Pré Filtro
Aplicação: T-112/113/R-142/143/P-93

ADELMAR 1037



OR: 228483
Descrição: Mancal Estabilizador Traseiro
Aplicação: P-93/94/124/142/164/R-113 R-142/T-113/142/143

ADELMAR 1038



OR: 208536
Descrição: Guarda Pó da Alavanca do Câmbio
Aplicação: T-110/111

ADELMAR 1039



OR: 150194
Descrição: Coxim da Suspensão da Cabine
Aplicação: L-110/111/LK-140/141

ADELMAR 1040



OR: 165337

Descrição: Coxim da Suspensão da Cabine
Aplicação: L-110/111/LK-140/141/T-112 R-142

ADELMAR 1041



OR: 287380

Descrição: Guarda Pó Superior da Alavanca do Câmbio
Aplicação: T-112

ADELMAR 1042



OR: 287379

Descrição: Guarda Pó Inferior da Alavanca do Câmbio
Aplicação: T-112

ADELMAR 1043



OR: 165332/347245

Descrição: Coxim da Suspensão da Cabine
Aplicação: L-110/111/LK-140/141/T-112 R-142

ADELMAR 1044



OR: 137885/1678011

Descrição: Bucha do Amortecedor
Aplicação: L-110/111/LK-140/141/T-112 113/L-113/F-113/94HIU

ADELMAR 1045



OR: 292811

Descrição: Vedador da Tampa de Válvula
Aplicação: T-112/113/114/P-93/94/K-112 113/L-113/F-113/94HIU

ADELMAR 1046



OR: 293152/389035

Descrição: Capa do Pedal da Embreagem
Aplicação: T-112/113/114/R-142/143/124 F-113/P-93/94/K-112/113/94/124/E-94HUI

ADELMAR 1047



OR: 1677866/339188
1880379

Descrição: Bucha Amortecedor Traseiro
Aplicação: T-112/113/114/F-113/L-113 R-142/143/P-93/94/K-112/113/124/94H

ADELMAR 1048



OR: 241922

Descrição: Bucha do Amortecedor
Aplicação: T-112/113/R-142/143 K-112/113/L-113/F-113

ADELMAR 1049



OR: 283295

Descrição: Bucha da Suspensão Traseira Cabine
Aplicação: T-112/113/R-142/143/P-93

ADELMAR 1050



OR: 283296

Descrição: Batente da Suspensão da Cabine
Aplicação: T-112/113

ADELMAR 1051



OR: 329583

Descrição: Coxim da Trava e Alça do Capô
Aplicação: T-112/113

ADELMAR 1052



OR: 341403/319989
Descrição: Coxim da Trava e Alça do Capô
Aplicação: T-112/113/142/143

ADELMAR 1053



OR: 308604
Descrição: Coxim do Radiador de Água
Aplicação: T-112/113/R-142/143/P-93 F-113

ADELMAR 1054



OR: 213604
Descrição: Mancal da Barra do Estabilizador
Aplicação: T-112/113/R-142/143/P-93 K-112/113/L-113/F-113

ADELMAR 1055

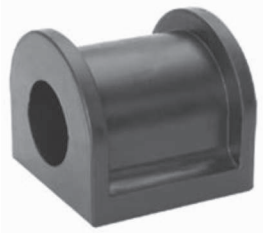

OR: 295751
Descrição: Mancal Estabilizador Suspensão
Aplicação: T112/113/114/R-142/143/124 P-94/K112/113/L-113

ADELMAR 1056



OR: 300296
Descrição: Bucha do Radiador de Ar
Aplicação: T-112/113/R142/143/P-93

ADELMAR 1057



OR: 141816
Descrição: Anel do Maneco com Trava
Aplicação: L-110/111/LK-140/141

ADELMAR 1058



OR: 390358
Descrição: Coxim da Suspensão da Cabine
Aplicação: T-113/143

ADELMAR 1059



OR: 390359
Descrição: Coxim da Suspensão da Cabine
Aplicação: T-113/143

ADELMAR 1060



OR: 248326/339141
Descrição: Guarda Pó da Caixa Mudança
Aplicação: LK-140/141/F-113

ADELMAR 1062



OR: 248325/339140
Descrição: Guarda Pó da Caixa Mudança
Aplicação: LK-140/141/F-113

ADELMAR 1063



OR: 395634
Descrição: Guarda Pó Superior da Alavanca
Aplicação: T-113/143

ADELMAR 1064



OR: 395635
Descrição: Guarda Pó Inferior da Alavanca
Aplicação: T-113/143

ADELMAR 1065



OR: 130032
Descrição: Guarda Pó da Caixa de Mudança Dianteira
Aplicação: K-112/113

ADELMAR 1066



OR: 366595/1529552
Descrição: Presilha da Caixa de Bateria
Aplicação: T-113/114/R-113/124/P-93

ADELMAR 1067



OR: 366006
Descrição: Coxim da Lanterna Tomada de Reboque
Aplicação: T-112/113/R-142/143/P-93

ADELMAR 1068



OR: 384595
Descrição: Coxim da Trava e Alça do Capô
Aplicação: T-113/143

ADELMAR 1069



OR: 234136
Descrição: Mangueira de Filtro Óleo Câmbio
Aplicação: T-112/113/R-142/143/K-113 F-113

ADELMAR 1070



OR: 385266
Descrição: Coxim da Suspensão Traseira da Cabine
Aplicação: T-113/R-143

ADELMAR 1071



OR: 411414
Descrição: Guarda Pó Traseiro da Caixa de Câmbio
Aplicação: K-113

ADELMAR 1072



OR: 303649
Descrição: Tampão de Borracha
Aplicação: T-112/113/R-142/143/K-113 L-113/F-113/P-93/124/94

ADELMAR 1073



OR: 348764
Descrição: Batente Trava Mecânica da Cabine
Aplicação: R-113/143

ADELMAR 1074



OR: 1108488
Descrição: Mangueira da Tubulação Filtro de Ar
Aplicação: T-112/113/R-112/113/K-113 L-113

ADELMAR 1075



OR: 1343134/1481245 1894408
Descrição: Mancal Suspensão da Cabine
Aplicação: T-114/R-124/P-94

ADELMAR 1076



OR: 1344190
Descrição: Mancal Suspensão Pneumática
Aplicação: T-114/R-124/P-94

ADELMAR 1077



OR: 1349805
Descrição: Batente da Suspensão da Cabine
Aplicação: T-114/R-124/P-94

ADELMAR 1078



OR: 1372432
Descrição: Bucha da Suspensão da Cabine
Aplicação: T-114/R-124

ADELMAR 1079



OR: 1379244
Descrição: Bucha da Suspensão do Capô
Aplicação: T-114/R-124

ADELMAR 1080



OR: 1383858
Descrição: Cinta do Paralama Traseiro
Aplicação: T-114/R-124/P-94

ADELMAR 1081



OR: 290412
Descrição: Mangueira do Filtro de Ar
Aplicação: T-112/113/142/143

ADELMAR 1082



OR: 1307953
Descrição: Mangueira da Tubulação do Filtro de Ar
Aplicação: T-113/R-113/K-113

ADELMAR 1083



OR: 352543
Descrição: Mangueira da Tubulação do Filtro de Ar
Aplicação: T-112/R-142/K-112

ADELMAR 1084



OR: 1385170/1773441
Descrição: Arruela da Suspensão da Cabine 04 Pontos
Aplicação: T-114/R-124/P-94

ADELMAR 1085



OR: 1349810/1899632
Descrição: Batente da Suspensão da Cabine 04 Pontos Dianteiro
Aplicação: T-114/R-124/P-94

ADELMAR 1086



OR: 1427926/1514089
Descrição: Coxim Isolador de Vibração
Aplicação: Série 4

ADELMAR 1087



OR: 488372
Descrição: Mangueira da Tomada de Ar
Aplicação: 94-H/124-E/124-I

ADELMAR 1088



OR: 1357381
Descrição: Bucha Cilindro Basculação Cabine
Aplicação: Série 4

ADELMAR 1090



OR: 310808/1429110

Descrição: Bucha da Suspensão da Barra Estabilizadora
Aplicação: T-112/113/124

ADELMAR 1091



OR: 452128

Descrição: Guarda Pó da Alavanca do Câmbio
Aplicação: K-113/94U/94H/H1241/124

ADELMAR 1092



OR: 1350394

Descrição: Bucha Vedação Mangueira Radiador
Aplicação: 114/124

ADELMAR 1093



OR: 1353965

Descrição: Arruela da Bucha da Suspensão do Capô
Aplicação: T-124/R124

ADELMAR 1094



OR: 1397568

Descrição: Bucha da Grade Frontal da Cabine
Aplicação: Série 4

ADELMAR 1095



OR: 397308

Descrição: Coxim do Suporte do Radiador
Aplicação: 113/114

ADELMAR 1096



OR: 489648/1919024

Descrição: Mancal Barra Estabilizadora
Aplicação: Série 4

ADELMAR 1097



OR: 1518460/1772442

Descrição: Coxim do Aro do Radiador
Aplicação: 124

ADELMAR 1098



OR: 1361731

Descrição: Guarda Pó Coluna de Direção
Aplicação: Série 4

ADELMAR 1099



OR: 1379699

Descrição: Friso Paralama
Aplicação: Série 4

ADELMAR 1100



OR: 1379698

Descrição: Friso Paralama
Aplicação: Série 4

ADELMAR 1101



OR: 1504019/1366837

Descrição: Borracha Frontal da Cabine LE
Aplicação: T-114/124/164

ADELMAR 1102



OR: 1504020/1366838
Descrição: Borracha Frontal da Cabine LD
Aplicação: T-114/124/164

ADELMAR 1103



OR: 041276
Descrição: Capa do Pedal da Embreagem
Aplicação: L-110/111/LK-140/141

ADELMAR 1104



OR: 064629
Descrição: Tapa Furo da Coluna de Porta
Aplicação: L-110/111/LK-140/141

ADELMAR 1105



OR: 067521
Descrição: Tapa Furo da Coluna de Porta
Aplicação: L-110/111/LK-140/141

ADELMAR 1106



OR: 134887
Descrição: Batente do Capô
Aplicação: L-110/111

ADELMAR 1107



OR: 211402
Descrição: Mangueira do Tubo de Admissão do Motor
Aplicação: LK-111/LK-140/LK-141

ADELMAR 1108



OR: 236298
Descrição: Pestana do Vidro da Porta
Aplicação: L-110/111

ADELMAR 1109



OR: 236299
Descrição: Guarnição da Dobradiça da Porta
Aplicação: L-110/111

ADELMAR 1110



OR: 252308
Descrição: Guarda Pó do Filtro de Ar
Aplicação: LK-111/140/141

ADELMAR 1111



OR: 261751
Descrição: Guarda Pó da Coluna de Direção
Aplicação: L-110/LK-140/141

ADELMAR 1112



OR: 270317
Descrição: Tampão do Tanque de Expansão
Aplicação: T-112/113/R-142/143/K-113 L-113/P-93/94

ADELMAR 1113

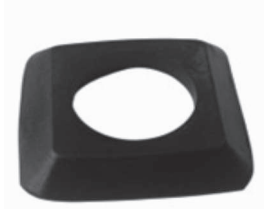

OR: 329055
Descrição: Junta da Trava da Alça do Capô
Aplicação: T112/113/142/143

ADELMAR 1114



OR: 412305
Descrição: Guarda Pó da Manopla da Caixa de Câmbio
Aplicação: K-113

ADELMAR 1117



OR: 716360
Descrição: Bucha da Suspensão a Ar da Cabine
Aplicação: T-112/113/142/143

ADELMAR 1118



OR: 264852
Descrição: Guarda Pó da Alavanca do Câmbio
Aplicação: K-113

ADELMAR 1119



OR: 287322
Descrição: Mangueira do Tubo do Filtro de Ar
Aplicação: K-112/113/F-113

ADELMAR 1120



OR: 308399
Descrição: Vedador do Bico Injetor
Aplicação: T-112/113/F-113

ADELMAR 1122



OR: 535447
Descrição: Bucha do Amortecedor da Suspensão Traseira
Aplicação: T-112/113/R-112/113/T-142 143/R142/R143

ADELMAR 1123



OR: 213630
Descrição: Borracha de Mão Amigo
Aplicação: Todos

ADELMAR 1124



Descrição: Bucha Reforçada Amortecedor Gardinotec

ADELMAR 1125



OR: 1791182
Descrição: Suporte Radiador LE
Aplicação: Série 5

ADELMAR 1126



OR: 1791181
Descrição: Suporte Radiador LD
Aplicação: Série-5

ADELMAR 1134



OR: 1772693
Descrição: Mancal Estabilizadora Traseiro
Aplicação: Série 5

ADELMAR 1135



OR: 1790529
Descrição: Suporte Radiador
Aplicação: Série 4/Série 5

ADELMAR 1136



OR: 1872076
Descrição: Suporte Radiador
Aplicação: Série 4/ Série 5

ADELMAR 1137



OR: 1799701
Descrição: Mangueira Superior da Entrada de Ar do Motor
Aplicação: Série 5

ADELMAR 1138



OR: 1892895/2031803
1788232/2285646
Descrição: Arruela da Bucha da Suspensão da Cabine
Aplicação: Série 5

ADELMAR 1139



OR: 2285645/2031802
Descrição: Arruela da Bucha da Suspensão da Cabine
Aplicação: Série 5

ADELMAR 1140



OR: 1422639
Descrição: Capa Pedal Embreagem
Aplicação: Série 5

ADELMAR 1141



OR: 2075151/1722446
Descrição: Mangueira Tubo Ar Admissão
Aplicação: Série 5/P.G.R

ADELMAR 1142



OR: 2630545/2481311
Descrição: Coxim Suspensão Radiador LD
Aplicação: Scania N.T.G

ADELMAR 1143



OR: 2630546/2481313
Descrição: Coxim Suspensão Radiador LE
Aplicação: Scania N.T.G

ADELMAR 1144



OR: 2773898
Descrição: Bucha da Suspensão Traseira da Cabine
Aplicação: Scania N.T.G/S-4/5/6/7

ADELMAR 1145



OR: 2477603
Descrição: Coxim do Radiador
Aplicação: Scania N.T.G

ADELMAR 1146



OR: 1744793
Descrição: Batente da Grade Frontal
Aplicação: Scania PGR Série 5/6

ADELMAR 1150



OR: 2393800
Descrição: Batente Suspensão Dianteira Cabine
Aplicação: Scania NTG

ADELMAR 4000



Descrição: Cinta de Borracha do Tanque Redondo Biasi (2,10Mts c/ Borda Lateral)
Aplicação: Universal

ADELMAR 2000



OR: 6889150
Descrição: Bucha do Amortecedor Diant.
Aplicação: N-10/12/NL-10/12

ADELMAR 2001



OR: 1134962
Descrição: Bucha do Amortecedor do Eixo da Suspensão Dianteira e Traseira
Aplicação: N-10/12/NL-10/12/F-10/12

ADELMAR 2002



OR: 6882394
Descrição: Bucha do Amortecedor do Eixo da Suspensão Dianteira e Traseira
Aplicação: N-10/12/NL-10/12

ADELMAR 2003



OR: 6889158
Descrição: Bucha do Amortecedor do Eixo da Suspensão Dianteira
Aplicação: N-10/12/NL-10/12

ADELMAR 2004



OR: 1272021
Descrição: Capa do Pedal de Freio e Embreagem da Cabine
Aplicação: N-10/12/NL-10/12

ADELMAR 2005



OR: 1576051
Descrição: Capa do Pedal de Freio e Embreagem da Cabine
Aplicação: NL-10/12

ADELMAR 2006



OR: 1096625
Descrição: Batente Dianteiro de Apoio da Suspensão da Cabine
Aplicação: FH-12/FM

ADELMAR 2007



OR: 309042
Descrição: Presilha da Tampa da Bateria
Aplicação: NH-12/FH-12

ADELMAR 2008



OR: 1611789
Descrição: Batente Traseiro da Suspensão da Cabine
Aplicação: N-10/12/NL-10/12

ADELMAR 2009



OR: 20393237
Descrição: Cinta do Tanque (1,15x100mm)
Aplicação: FH/FH-12

ADELMAR 2010



OR: 1620239/1617503
Descrição: Borracha Debrum
Aplicação: NL-10/12

ADELMAR 2011



OR: 20383598
Descrição: Guarda Pó Inferior do Câmbio
Aplicação: FH/FH-12/FH-16/FM/FM-10/12 FM-9/NH

ADELMAR 2012



OR: 20383596
Descrição: Guarda Pó do Câmbio Superior
Aplicação: FH-12

ADELMAR 2013



OR: 1674584/1660106
Descrição: Anel do Defletor do Radiador
Aplicação: NL-10/12/EDC

ADELMAR 2014



OR: 1674444
Descrição: Anel do Defletor do Radiador
Aplicação: FH/NH

ADELMAR 2015



OR: 1676687/21288835
Descrição: Fole da Tomada de Ar
Aplicação: FH-12/16/FM-10/12/7/9

ADELMAR 2016



OR: 1584539
Descrição: Batente Superior do Capo
Aplicação: FL-10/12/7/N-10/12/NL-10/12

ADELMAR 2017



OR: 8123394
Descrição: Guarda Pó da Alavanca do Câmbio
Aplicação: F-6/N-10/12/NL- ANO 82 A 99

ADELMAR 2018



OR: 1664970/20593022
Descrição: Coxim do Suporte do Duto Admissão de Ar do Motor
Aplicação: FH/FM/NH/VM

ADELMAR 2019



OR: 20590439
Descrição: Bucha do Amortecedor Diant.
Aplicação: FH-12

ADELMAR 2020



OR: 1576103
Descrição: Coxim de Apoio da Lateral da Suspensão do Câmbio
Aplicação: F-10/12/N-10/12/NL-10/12

ADELMAR 2021



OR: 8121667
Descrição: Cinta do Tanque 1,15mts
Aplicação: N/NL/B-58/B-10

ADELMAR 2024



OR: 21094457
Descrição: Presilha do Paralama
Aplicação: Volvo FH APÓS 2010

ADELMAR 2025



OR: 1075220
Descrição: Cinta do Tanque 1,7mts
Aplicação: VOLVO EDC

ADELMAR 2026



OR: 21090271/22192005

Descrição: Bucha do Suporte do Paralama
Aplicação: FH-12

ADELMAR 2027



OR: 20554213

Descrição: Mangueira do Tubo Compressor
Aplicação: FH-13/12/FM-13/12/11

ADELMAR 2028



OR: 20459639

Descrição: Coxim Radiador
Aplicação: FH-12

ADELMAR 2029



OR: 21021925

Descrição: Tubo da Conexão da Bomba D'água
Aplicação: FH/FM D-13

ADELMAR 2030



OR: 21288834

Descrição: Mangueira do Filtro de Ar do Turbo
Aplicação: VOLVO FH/FM/D-13 Moderno

ADELMAR 2031



OR: 20750627/Eaton 18475

Descrição: Coifa da Alavanca Seletora do Trambulador
Aplicação: Volvo VM

ADELMAR 4000



Descrição: Cinta de Borracha do Tnque Redondo Biasi (2,10mts c/ Borda Lateral)
Aplicação: UNIVERSAL

ADELMAR 3000



OR: 3885057086
Descrição: Anel de Hélice do Radiador
Aplicação: 1935/2635

ADELMAR 3001



OR: 9702681997
Descrição: Guarda Pó Inferior da Alavanca do Câmbio Completo (c/ Suporte Plástico e Parafusos
Aplicação: Atego Todos

ADELMAR 3002



OR: 6965057086
Descrição: Anel da Hélice do Radiador
Aplicação: 1938/2638/1634

ADELMAR 3003



OR: 6955050186
Descrição: Anel da Hélice do Radiador
Aplicação: L-1620/1622/LK-1620

ADELMAR 3004



OR: 1102910182
Descrição: Capa do Pedal de Freio e Embreagem
Aplicação: Caminhões 709 acima

ADELMAR 3005



OR: 3202925082
Descrição: Capa do Pedal
Aplicação: 1113/1313

ADELMAR 3006



OR: 3845047112
6205040112
Descrição: Coxim do Radiador
Aplicação: 1214/1414/1418/1618/1714
1718/1621/1935/1941

ADELMAR 3007

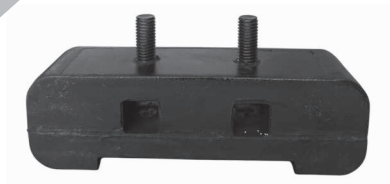

OR: 6955047112
Descrição: Coxim do Radiador c/ Parafusos
Aplicação: 1214/1218/1414/1418/1414

ADELMAR 3008



OR: 3475040012
Descrição: Coxim do Radiador Escapamento
Aplicação: 1932/1933/1934/1525/1924
129

ADELMAR 3009



OR: 9412680097
Descrição: Guarda Pó da Alavanca do Câmbio
Aplicação: 1938/1938S/1944/1944S

ADELMAR 3014



OR: 9452680397
Descrição: Guarda Pó Inferior da Alavanca do Câmbio
Aplicação: Axor (Todos)

ADELMAR 3015



OR: 3605040012
Descrição: Coxim Inferior e Superior do Radiador
Aplicação: MB-1113 ao MB-2213/OF1215
OF-1315/OH-1418/1420/1628/O-371R
RSD-0400RSL

ADELMAR 3016



OR: 0019873140
Descrição: Coxim Inferior do Radiador
Aplicação: MB-608/D-302/206/207/307 308/407/408/409/508/613/0306/L-710D L-913D/LO-813

ADELMAR 3017



OR: 0019872640
Descrição: Coxim Superior do Radiador
Aplicação: MB-608D/302/206/207/307 308/407/408/409/508/613/O-309/L-710

ADELMAR 3019



OR: 0002641296/ 9702681897 PRETO
Descrição: Guarda Pó da Alavanca do Câmbio (Preto c/ Suporte de Plástico)
Aplicação: Atego Vários Modelos

ADELMAR 3020



OR: 9415220167
Descrição: Presilha de Vedação e Fixação do Paralama
Aplicação: Axor Vários Modelos

ADELMAR 3021



OR: 3125271717
Descrição: Presilha da Tampa de Bateria
Aplicação: HPN-Todos

ADELMAR 3022



OR: 3459837291
Descrição: Cinta do Tanque 1,15mts
Aplicação: 1519

ADELMAR 3023



OR: 6459837191
Descrição: Cinta do Tanque 1mt
Aplicação: 1113

ADELMAR 3024



OR: 9062030415
Descrição: Tubo de Ligação da Bomba de água
Aplicação: OM-904/906/712/914/1215

ADELMAR 3025



OR: 3661870137
Descrição: Tubo de Ligação do Compressor
Aplicação: HPN 0M 366

ADELMAR 3026



OR: 6202680097
Descrição: Guarda Pó da Alavanca do Câmbio Mecânico
Aplicação: Atego/Axor/Actros

ADELMAR 3027



OR: 0003240908
Descrição: Batente do Feixe de Molas Dianteiro (116x90/62,5)
Aplicação: Axor Vários Modelos

ADELMAR 3028



OR: 0003220144
Descrição: Batente do Feixe de Molas da Suspensão Dianteira (90x60x78)
Aplicação: Axor Vários Modelos

ADELMAR 3029



OR: 0003220244

Descrição: Batente do Feixe de Molas da Suspensão Dianteira (110x62x78)
Aplicação: Axor Vários Modelos

ADELMAR 3030



OR: 9795200086/0005200086

Descrição: Acoplamento do Sistema de Aspiração do Filtro de Ar
Aplicação: Accelo Vários Modelos

ADELMAR 3031



OR: 0009870744

Descrição: Tapa Furo da Dobradiça da Porta
Aplicação: 1113/1313/1513/2213

ADELMAR 3032



OR: 0083230053/ 0003230585/0003230685

Descrição: Bucha do Amortecedor Traseiro Dianteiro
Aplicação: 709/1620/1938/1721

ADELMAR 3033



OR: 3073230144

Descrição: Bucha do Amortecedor de Agulha
Aplicação: 0370/0371/0400/0500

ADELMAR 3034



OR: 3823237153/0083230285

Descrição: Bucha c/ Tubo Espaçador do Amortecedor da Suspensão Dianteira
Aplicação: 1938/OF-1620/OF-1721

ADELMAR 3035



OR: 3203230044

Descrição: Bucha do Braço Est. da Suspensão Dianteira
Aplicação: 0355/0370/0371/0400

ADELMAR 3036



OR: 3094260096

Descrição: Guarda Pó da Cuica de Freio
Aplicação: L-608D/610/708/0309

ADELMAR 3037



OR: 3214100280

Descrição: Guarda Pó do Eixo Cardan (3 Anéis)
Aplicação: 1113 ao 2013

ADELMAR 3038



OR: 3053240108

Descrição: Batente da Mola do Eixo da Suspensão Pneumática
Aplicação: 01421 ao 0500

ADELMAR 3039



OR: 3843207050

Descrição: Bucha Barra Estabilizadora Dianteira Traseira (Moderno) Adaptação
Aplicação: OF-1318/1620/1721/1938

ADELMAR 3040



OR: 3873230285

Descrição: Bucha da Barra Estabilizadora Dianteira
Aplicação: 1630/1935/1941

ADELMAR 3041



OR: 6203230250

Descrição: Bucha Inferior da Barra Estabilizadora Dianteira
Aplicação: 1630/1935/1941/2325/2635

ADELMAR 3042



OR: 6673260181

Descrição: Bucha da Barra Estabilizadora Dianteira
Aplicação: 710/712/809/812

ADELMAR 3043



OR: 3275045082

Descrição: Bucha do Radiador
Aplicação: L1111/1113/1313/1513/2013 2213

ADELMAR 3044



OR: 3275045082 KIT

Descrição: Kit de Buchas do Radiador
Aplicação: 113 ao 2213

ADELMAR 3045



OR: 3823227508

Descrição: Batente da Suspensão Traseira
Aplicação: OF-1721/OH-1621/1630/1635

ADELMAR 3046



OR: 1101800355

Descrição: Peneira da Bomba de Óleo do Motor
Aplicação: 352 Om366

ADELMAR 3047



OR: 3843247008

Descrição: Batente da Mola Dianteira
Aplicação: HPN 1313/1315/1316/1318

ADELMAR 3049



OR: 6673230685

Descrição: Bucha da Barra Estabilizadora Dianteira 36mm
Aplicação: 912/914

ADELMAR 3050



OR: 3028320496

Descrição: Tampão do Tubo do Aquecimento do Motor
Aplicação: OM-457 ao OM-906

ADELMAR 3051



OR: 3524130212

Descrição: Borracha Rolamento Cardan
Aplicação: 1113/1313/1316/1513/1516 2013

ADELMAR 3052



OR: 3524130112/3524130312

Descrição: Borracha Superior Boiadeira
Aplicação: 1113/1313/1513

ADELMAR 3053



OR: 3453201081

Descrição: Bucha Universal da Carreta com Aba 68,5x35,5x4
Aplicação: Trucks/Carretas Randon (38x70x60)

ADELMAR 3054



OR: 3453201281

Descrição: Bucha Universal da Carreta s/ Aba (37x60x50)
Aplicação: FH-12

ADELMAR 3055



OR: 6733240408

Descrição: Batente da Mola Dianteira
Aplicação: Atego 1725

ADELMAR 3056



OR: 6955287382

Descrição: Mangeuira do Tubo de Admissão do Motor
Aplicação: L-1218/1318/1418/LK-1218

ADELMAR 3057



OR: 3860947082

Descrição: Mangueira do Tubo de Admissão do Motor
Aplicação: L-1621/1620/1622/LS-1622

ADELMAR 3059



OR: 9702681397/ 0002641196 (Preto)

Descrição: Guarda Pó Alavanca do Câmbio (Preto)
Aplicação: 712-C/914/OF-1620

ADELMAR 3060



OR: 1390210

Descrição: Guarda Pó da Alavanca do Câmbio
Aplicação: Ônibus Busscar

ADELMAR 3061



OR: 0002672697

Descrição: Guarda Pó Interno da Alavanca do Câmbio
Aplicação: 712/914/0370/0371

ADELMAR 3065



OR: 9405280982

Descrição: Mangueira do Filtro da Turbina
Aplicação: Axor / OM-906LA/926

ADELMAR 3066



OR: 9425280091

Descrição: Sanfona do Duto de Ar
Aplicação: 1938/1938-S/1944/1944-S

ADELMAR 3067



OR: 3453201081/202000051

Descrição: Bucha do Pino Tensor c/ Aba Maior 38x70x60
Aplicação: Trucks/Carretas Randon

ADELMAR 3068



OR: 2012920082

Descrição: Capa do Pedal do Freio
Aplicação: Axor/Atego/Actros e Sprinter 415

ADELMAR 3069



OR: 9585040112

Descrição: Coxim Inferior Radiador
Aplicação: Axor/Atego

ADELMAR 3070



OR: 9705000012

Descrição: Batente do Radiador
Aplicação: Atego/Axor (Todos)

ADELMAR 3071



OR: 9402400617

Descrição: Coxim Dianteiro Esquerdo
Aplicação: Axor/Atego

ADELMAR 3072



OR: 9402400717

Descrição: Coxim Dianteiro Direito
Aplicação: Axor/Atego

ADELMAR 3073



OR: 9303100373

Descrição: Alavanca da Suspensão
Aplicação: Axor/Actros

ADELMAR 3075



OR: 0003230585

Descrição: Bucha Amortecedor Dianteiro
Aplicação: 1113/1313/1513/2013/Axor
Vários Modelos

ADELMAR 3076



OR: 9014920044

Descrição: Coxim do Escapamento
Aplicação: 310/312/412/416

ADELMAR 3077



OR: 9605200067

Descrição: Presilha do Paralama
Aplicação: Novo Actros

ADELMAR 4000



Descrição: Cinta de Borracha do Tanque Redondo Biasi (2,10mts c/ Borda Lateral)
Aplicação: Universal

ADELMAR 6000



OR: T11121363
Descrição: Coxim do Radiador
Aplicação: VW790/711S/7100/8100/8140 12140T / FORD CARGO 712/815/915

ADELMAR 6001



OR: TAP121415/TJG121415
Descrição: Coxim do Intercooler
Aplicação: Todos Motor MWM

ADELMAR 6002



OR: T13312023
Descrição: Guarda Pó do Câmbio
Aplicação: Todos

ADELMAR 6003



OR: 2RR312023
Descrição: Guarda Pó do Câmbio
Aplicação: Todos

ADELMAR 6004



OR: 16001132/ 600700434700/16001132
Descrição: Guarda Pó do Câmbio Micro Ônibus Carroceria
Aplicação: Micro Ônibus Volare

ADELMAR 6005



OR: 2RD721173
Descrição: Capa do Pedal Freio e Embreagem
Aplicação: Todos

ADELMAR 6006



OR: TJG129233 A
Descrição: Sanfona do Duto de Ar
Aplicação: Volks e Ford

ADELMAR 6007



OR: 2R2129739
Descrição: Acoplamento do Sistema de Aspiração do Filtro de Ar
Aplicação: Constellation

ADELMAR 6009



OR: T15721381
Descrição: Batente do Pedal de Freio e Embreagem
Aplicação: T1

ADELMAR 6010



OR: TAR4133041/2Z0411324
Descrição: Bucha da Barra Estabilizadora Dianteira
Aplicação: Todos

ADELMAR 6011



OR: T11413435
Descrição: Bucha do Amortecedor Dianteiro
Aplicação: 12140/14140/14150/16170 16210/16220/22140/22160/22210/7110S 790S

ADELMAR 4000



Descrição: Cinta de Borracha do Tanque Redondo Biasi (2,10mts c/ Borda Lateral)
Aplicação: Universal

ADELMAR 7000



OR: 504021532
Descrição: Pino do Suporte Dianteiro Cabine
Aplicação: Stralis/Novo Stralis/Trakker

ADELMAR 7001



OR: 8581022
Descrição: Bucha Barra Estabilizadora Traseira
Aplicação: Daily 3510/3512

ADELMAR 7002



OR: 93802248
Descrição: Bucha Barra Estab. Dianteira
Aplicação: Daily/Nova Daily

ADELMAR 7003



OR: 93801624
Descrição: Bucha Estabilizador Traseiro Inferior
Aplicação: Daily 4910/4912

ADELMAR 7004



OR: 93801623
Descrição: Bucha Estabilizador Traseiro Superior
Aplicação: Daily 3510/4910/4912

ADELMAR 7005



OR: 500357265
Descrição: Bucha Diant. Suporte da Cabine (Tubo Interno em Nylon)
Aplicação: Stralis/ Novo Stralis/Trakker

ADELMAR 7006



OR: 500351393
Descrição: Bucha Tras. Suporte da Cabine
Aplicação: Stralis/Novo Stralis/Trakker

ADELMAR 7007



OR: 4784894/4605163
Descrição: Presilha Tampa Bateria
Aplicação: Stralis/Eurotech/Eurocargo/ Tector/Cursor

ADELMAR 7008



OR: 41213696/2997670
Descrição: Presilha Para Lama
Aplicação: Stralis/ Novo Stralis

ADELMAR 7009



OR: 93852312/500350342
Descrição: Bucha Suspensão Dianteira
Aplicação: Nova Daily 70C16

ADELMAR 7010



OR: 93852313/500350343
Descrição: Bucha Suspensão Dianteira
Aplicação: Nova Daily 70C16

ADELMAR 7011



OR: 98452368
Descrição: Coxim Para Choque
Aplicação: Eurotech/Eurocargo/Tector

ADELMAR 7012



OR: 504071842
Descrição: Bucha do Suporte Traseiro da Cabine
Aplicação: Stralis/Novo Stralis

ADELMAR 7013



OR: 500301568
Descrição: Tampa Óleo do Motor
Aplicação: Eurocargo/Daily/Nova Daily

ADELMAR 7014



OR: 93852219
Descrição: Coxim Dianteiro do Motor
Aplicação: Nova Daily

ADELMAR 7015



OR: 500370173
Descrição: Bucha da Suspensão Dianteira da Cabine
Aplicação: Tector

ADELMAR 7016



OR: 504213245
Descrição: Batente da Suspensão da Cabine
Aplicação: Stralis

ADELMAR 7017



OR: 93815993
Descrição: Coxim da Travessa do Motor
Aplicação: Daily

ADELMAR 7018



OR: 504065005
Descrição: Guarnição do Duto de Ar
Aplicação: Eurotech/Stralis

ADELMAR 7019

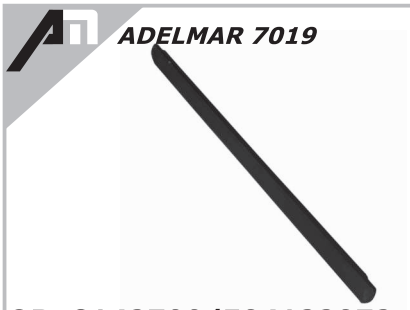

OR: 8142799/504122072
Descrição: Pestana Externa Porta Esquerda
Aplicação: Eurotech/Stralis/Eurocargo

ADELMAR 7020



OR: 8142800
Descrição: Pestana Externa Porta Direita
Aplicação: Eurotech/Stralis/Eurocargo

ADELMAR 7021



OR: 98408393
Descrição: Pestana Interna porta Esquerda
Aplicação: Eurotech/Stralis/Eurocargo

ADELMAR 7022



OR: 98408394
Descrição: Pestana Interna Porta Direita
Aplicação: Eurotech/Stralis/Eurocargo

ADELMAR 2024



OR: 93807567/503642546
Descrição: Batente Inferior da Suspensão Dianteira
Aplicação: Daily

ADELMAR 7025



OR: 93803299/503642495

Descrição: Batente Superior da Suspensão Dianteira
Aplicação: Daily

ADELMAR 7026



OR: 8585819

Descrição: Bucha da Barra Estabilizadora Dianteira
Aplicação: Daily

ADELMAR 7027



OR: 93802392

Descrição: Bucha da Caixa de Direção
Aplicação: Daily 35.10/49.12/50.12

ADELMAR 7028



OR: 8138108

Descrição: Capa Pedal Freio e Embreagem
Aplicação: Iveco Todos

ADELMAR 7029



OR: 93808935/503642627

Descrição: Bucha do Feixe de Molas
Aplicação: 3510/4010/4012

ADELMAR 7030



OR: 93807640

Descrição: Bucha Inferior Suspensão
Aplicação: Daily/Nova Daily

ADELMAR 7031



OR: 93828149/93810239

Descrição: Bucha Superior Suspensão
Aplicação: Daily/Nova Daily

ADELMAR 7032



OR: 93828148

Descrição: Bucha Superior Suspensão
Aplicação: Daily/Nova Daily

ADELMAR 7033



OR: 93807568

Descrição: Bucha Amortecedor
Aplicação: Daily/Nova Daily

ADELMAR 7034



OR: 500342221

Descrição: Capa Pedal Freio e Embreagem
Aplicação: Daily/Nova Daily

ADELMAR 7035



OR: 8560291

Descrição: Bucha Barra Estabilizadora
Aplicação: Daily 35 S14

ADELMAR 7036



OR: 93814617

Descrição: Bucha da Barra Estabilizadora Traseira
Aplicação: Daily/Nova Daily

ADELMAR 7037



OR: 93814618

Descrição: Bucha da Barra Estabilizadora Dianteira
Aplicação: Daily/Nova Daily

ADELMAR 7038



OR: 8590889/503641975

Descrição: Capa de Freio e Embreagem
Aplicação: Daily até 2007

ADELMAR 7039



OR: 4604676

Descrição: Batente Feixe deMola Traseiro
Aplicação: Micro Ônibus/Daily/Nova Daily

ADELMAR 7040

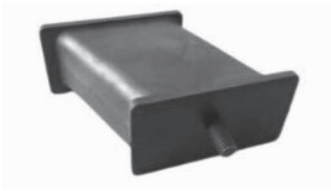

OR: 8141758

Descrição: Batente da Suspensão da Cabine
Aplicação: Eurocargo/Tector

ADELMAR 7041



OR: 504084233

Descrição: Batente Inferior Amortecedor Traseiro
Aplicação: Eurotech/Stralis/Novo Stralis Trakker/Novo Trakker

ADELMAR 7042



OR: 8581021/503641963

Descrição: Bucha da Barra Estabilizadora Traseira
Aplicação: Daily/Nova Daily

ADELMAR 7043



OR: 93801556

Descrição: Bucha da Barra Estabilizadora Dianteira
Aplicação: Daily/Nova Daily

ADELMAR 7044



OR: 8125528

Descrição: Bucha da Barra Estabilizadora Dianteira
Aplicação: Iveco Vertis

ADELMAR 7045



OR: 8127910

Descrição: Bucha da Barra Estabilizadora Traseira
Aplicação: Iveco Vertis

ADELMAR 7046



OR: 8162306/500336108
41218902/41288750

Descrição: Bucha da Barra Estabilizadora Dianteira
Aplicação: Eurotech/Eurotrakker Eurocargo/Stralis/Cavallino/Tector/Trakker Novo Trakker/Novo Stralis

ADELMAR 7047



OR: 504066260

Descrição: Coxim Fixação Escapamento
Aplicação: Daily 35-10 a 70C17HD

ADELMAR 7048



OR: 2996417/504203908

Descrição: Coxim Dianteiro Cabine
Aplicação: Daily 35S14 a 70C17

ADELMAR 7049



OR: 504107760
Descrição: Coxim Traseiro Cabine
Aplicação: Daily 35S14 a 70C17

ADELMAR 7050



OR: 5801307651
Descrição: Bucha Feixe Mola Dianteiro Traseiro
Aplicação: Eurocargo/Tector/Cursor

ADELMAR 7051



OR: 7143407
Descrição: Bucha Feixe Mola Dianteira/ Traseira
Aplicação: Eurocargo / Tector / Cursor

ADELMAR 7052



OR: 5949895778
Descrição: Bucha Barra Estabilizadora Traseira
Aplicação: Vertis/Tector

ADELMAR 7053



OR: 5801299599
Descrição: Suporte Coxim Radiador
Aplicação: Daily 1997 a 2007/Nova Daily

ADELMAR 7054



OR: 41016244
Descrição: Presilha do Para Lama Iveco
Aplicação: Novo Stralis/Hi way Traçado

ADELMAR 7055



OR: 5949891070
Descrição: Bucha Barra Estabilizadora Traseira
Aplicação: Vertis/Euro 3 2010 a 2011

ADELMAR 7056



OR: 5949895779
Descrição: Bucha Barra Estabilizadora Traseira
Aplicação: Vertis/Euro5 após 2012/Novo Tector Ecoline Euro 5 após 2019

ADELMAR 7057



OR: 2492103
Descrição: Batente do Feixe de Mola Traseira
Aplicação: Stralis/Eurotrakker/Euroteck

ADELMAR 7058



OR: 5949890792
Descrição: Bucha Barra Estabilizadora Dianteira/Traseira
Aplicação: Vertis/Novo Tector

ADELMAR 7059



OR: 503356219/Eaton 18475
Descrição: Coifa da Alavanca Seletora do Trambulador
Aplicação: Eurocargo /Tector

ADELMAR 7060



OR: 5801370431
Descrição: Coxim Inferior do Radiador Intercooler
Aplicação: Daily/Nova Daily MY

ADELMAR 7061



OR: 504065518

Descrição: Mangueira do Duto de Ar
Aplicação: Stralis/Novo Stralis/Trakker Eurotech

ADELMAR 7062



OR: 8127932

Descrição: Bucha da Barra Estabilizadora Dianteira
Aplicação: Vertis (Diâmetro Interno 42mm)

ADELMAR 7063



OR: 5801737129

Descrição: Bucha da Barra Estabilizadora Traseira
Aplicação: Tector 150E21/Ecoline Euro 5 Após 2012

ADELMAR 4000



Descrição: Cinta de Borracha do Tanque Redondo Biasi 92,10mts com Borda Lateral)
Aplicação: Universal

ADELMAR 8000



OR: 1311858080

Descrição: Batente da Mola Traseira
Aplicação: Ducato/Doblo

ADELMAR 8001



OR: 1314352080

Descrição: Capa de Pedal Freio e Embreagem
Aplicação: Ducato/Peugeot Boxer

ADELMAR 8002



OR: 1313381080

Descrição: Batente Amortecedor Dianteiro
Aplicação: Fiat Ducato/Peugeot Boxer

ADELMAR 8003



OR: 1320303080

Descrição: Coifa Amortecedor Dianteiro
Aplicação: Ducato/Peugeot Citroen

ADELMAR 8005



OR: 1304641080

Descrição: Bucha do Feixe de Mola Traseiro
Aplicação: Ducato 2.3/2.5/2.8-1997 a 2017

ADELMAR 8006



OR: 1304640080

Descrição: Bucha do Feixe de Mola Traseiro
Aplicação: Ducato 2.3/2.5/2.8-1997 a 2017

ADELMAR 8008



OR: 4422885

Descrição: Anel do Escapamento
Aplicação: Ducato/Peugeot Boxer/Citroen Jumper

ADELMAR 8009



OR: 1320303080

Descrição: Kit Amortecedor Dianteiro (Batente e Coifa)
Aplicação: Ducato/Boxer/Jumper 2.8/2.3

ADELMAR 8011



OR: 1302402080

Descrição: Coxim Inferior do Radiador
Aplicação: Ducati2.8 8v/2.3 16v
Nova Ducato 2.3 16V/Euro 5 Após 2018

ADELMAR 5002



OR: 7700849461
Descrição: Coxim do Escapamento
Aplicação: Renault Master

ADELMAR 5003



OR: 8200688871
Descrição: Bucha Traseira Balança da Bandeja
Aplicação: Renault Master 2.3 16v

ADELMAR 5004



OR: 8200688875
Descrição: Bucha da Bandeja Inferior Lado Direito
Aplicação: Renault Master 2013 em Diante

ADELMAR 5001



OR: D1927847
Descrição: Presilha Paralama
Aplicação: DAF/XF 122035

ADELMAR 5005



OR: 221342
Descrição: Coxim do Radiador
Aplicação: DF XF 105

ADELMAR 5006



OR: 1273279/1287999
Descrição: Bucha da Barra Estabilizadora Dianteira
Aplicação: DAF CF 85 / DAF XF 105

ADELMAR 5000



OR: 4616340 AA
Descrição: Presilha do Paralama TRL Partido
Aplicação: Ford Cargo 2842

ADELMAR 8010



OR: BFOX72021/Eaton 18475
Descrição: Coifa da Alavanca Seletora do Trambulador
Aplicação: Ford Cargo 2422 ao 3530 Novo Cargo1317 4x2/1517 4x2/1717 4x2 1722 4x2