35 ANOS

AVIONIX®

A QUALIDADE FAZ A DIFERENÇA

# CATÁLOGO
# DE PRODUTOS
## 2025

KX2

AVX®

www.avionix.com.br AVIONIXOFICIAL

baixecatalogo.com.br/catalogo/avionix

# ÍNDICE


| LINHAS | PÁGINAS |
|---|---|
| **BUZINAS** | |
| Buzinas Acessórios | 53 |
| Buzinas Elétricas | 53 |
| Buzinas Eletropneumáticas | 54 |
| CORREIAS | |
| Correias do Alternador em V | 43 e 44 |
| Correias do Alternador Multi V | 44 a 47 |
| FITAS | |
| Fitas | 11 |
| LÂMPADAS | |
| Lâmpadas 12V | 3 a 6 |
| Lâmpadas 24V | 6 e 7 |
| LED'S | |
| Led's Halógenas Power Lux 12V | 8 |
| Led's Miniatura 12V | 9 e 10 |
| Led's Miniatura 24V | 10 e 11 |
| Led's Vision Max Bivolt | 8 |
| MOLAS A GAS | |
| Molas a Gas Linha Leve | 48 a 51 |
| Molas a Gas Linha Pesada e Ônibus | 52 |
| PALHETAS | |
| Palhetas Linha Leves e Utilitários | 17 a 37 |
| Palhetas Linha Agrícola | 42 |
| Palhetas Linha Ônibus | 40 e 41 |
| Palhetas Linha Pesada | 38 a 40 |
| ROLAMENTOS | |
| Rolamentos Ar Condicionado | 13 |
| Rolamentos de Agulha | 13 |
| Rolamentos de Roda | 14 a 16 |
| Rolamentos do Alternador | 13 |
| Rolamentos Linha 6000 | 12 |
| Kit's de Rolamento | 16 |
| Cubos de Roda | 11 |

# LÂMPADAS
## 12V

AVX®

### 1141 — AVX-11230

12V | 21W
1 Polo
Pinos Encontrados
*Caixa com 10 peças*

### P22W — AVX-11013

12V | 15W
1 Polo
Pinos Encontrados
*Caixa com 10 peças*

### 1141 VERMELHO — AVX-11002

12V | 21W
1 Polo
Vermelho
Pinos Encontrados
*Caixa com 10 peças*

### 1141 AMBAR — AVX-11232

12V | 21W
1 Polo
Ambar
Pinos Encontrados
*Caixa com 10 peças*

### 12496 “V” — AVX-11458

12V | 21W
1 Polo
Pinos em “V”
*Caixa com 10 peças*

### 12496 “V” AMBAR — AVX-11405

12V | 21W
1 Polo
Ambar
Pinos em “V”
*Caixa com 10 peças*

### 6941 — AVX-11403

12V | 21W
1 Polo
*Caixa com 10 peças*

### 6941 AMBAR — AVX-11003

12V | 21W
1 Polo
Cruze, Hilux
*Caixa com 10 peças*

### 7504 AMBAR — AVX-11008

12V | 21W
1 Polo
Ambar
500, Freemont, Fusion, CRV, Fit, HRV
*Caixa com 10 peças*

### 3156 — AVX-11401

12V | 27W
1 Polo
*Caixa com 10 peças*

### 3156 AMBAR — AVX-11407

12V | 27W
1 Polo
Ambar
*Caixa com 10 peças*

### 1034 — AVX-11229

12V | 21/5W
2 Polos
Pinos Desencontrados
*Caixa com 10 peças*

### 1034 ÂMBAR — AVX-11231

12V | 21/5W
2 Polos
Ambar
Pinos Desencontrados
*Caixa com 10 peças*

### 1034 VERMELHO — AVX-11001

12V | 21/5W
2 Polos
Vermelho
Desencontrados
*Caixa com 10 peças*

### 7508 VERMELHO — AVX-11006

12V | 21/5W
2 Polos
Vermelho
Focus, Ka, New Fit, Fiesta, Sedan
*Caixa com 10 peças*

### 1176 — AVX-11233

12V | 21/5W
2 Polos
Pinos Encontrados
*Caixa com 10 peças*

### 12594 “V” — AVX-11404

12V | 21/4W
2 Polos
Pinos em “V”
*Caixa com 10 peças*

### 12594 “V” AMBAR — AVX-11459

12V | 21/4W
2 Polos
Ambar
Pinos em “V”
*Caixa com 10 peças*

### 6942 — AVX-11402

12V | 21/5W
2 Polos
*Caixa com 10 peças*

### 6942 AMBAR — AVX-11005

12V | 21/5W
2 Polos
Ambar
Corolla, Hilux
*Caixa com 10 peças*

### 3157 — AVX-11400

12V | 27/7W
2 Polos
*Caixa com 10 peças*

### 3157 AMBAR — AVX-11406

12V | 27/7W
2 Polos
Ambar
*Caixa com 10 peças*

### 3757 AMBAR — AVX-11014

12V | 27/7W
2 Polos
Ambar
Lanterna Diurna Captiva
*Caixa com 10 peças*

### 53 — AVX-11237

12V | 2W
Miniatura
*Caixa com 10 peças*

### 67 — AVX-11234

12V | 5W
Miniatura
*Caixa com 10 peças*

### 67 — AVX-11235

12V | 10W
Miniatura
*Caixa com 10 peças*

### 67 AMBAR — AVX-11531

12V | 10W
Miniatura
Ambar
*Caixa com 10 peças*

### 67 “V” — AVX-11011

12V | 10W
Miniatura
Pinos Em “V”
*Caixa com 10 peças*

## 67 “V” ÂMBAR — AVX-11007



12V | 10W

**Miniatura**
Ambar
Pinos em “V”
Ka

*Caixa com 10 peças*

## 69 — AVX-11236



12V | 4W

**Miniatura**

*Caixa com 10 peças*

## HPC SPRINTER — AVX-11016



12V | 16W

**Miniatura**
Ambar
Pisca Retrovisor
Sprinter

*Caixa com 1 peça*

## P13W — AVX-12020



12V | 13W

**Miniatura**
Farol Neblina
Mobi Trekking

*Caixa com 1 peça*

## PS24W — AVX-11017



12V | 24W

**Miniatura**
Luz Traseira

*Caixa com 1 peça*

## PSX24W — AVX-12010



12V | 24W

**Miniatura**
H16 - Farol Milha
Sandero, 207, 208

*Caixa com 1 peça*

## PWY24W — AVX-11018



12V | 24W

**Miniatura**
Ambar
Pisca Golf, Passat,
Fusion, 208, 3008,
Audi A3,Q3

*Caixa com 1 peça*

## PY24W — AVX-11015



12V | 24W

**Miniatura**
Ambar
Pisca Bravo 11/16,
Toro 16/

*Caixa com 1 peça*

## ESMAG P — AVX-11239



12V | 1,2W

**Esmagada**

*Caixa com 10 peças*

## ESMAG P — AVX-11408



12V | 2W

**Esmagada**

*Caixa com 10 peças*

## ESMAG G — AVX-11240



12V | 3W

**Esmagada**

*Caixa com 10 peças*

## ESMAG G — AVX-11241



12V | 5W

**Esmagada**

*Caixa com 10 peças*

## ESMAG G AMBAR — AVX-11004



12V | 5W

**Esmagada**
Ambar

*Caixa com 10 peças*

## SUPER PINGÃO — AVX-11242



12V | 16W

**Esmagada**
Super Pingão

*Caixa com 10 peças*

## SUPER PINGÃO AMBAR — AVX-11711



12V | 16W

**Esmagada**
Super Pingão
Ambar

*Caixa com 10 peças*

## 10X28MM — AVX-11648



12V | 10W

**Torpedo**
P 10x28mm

*Caixa com 10 peças*

## 10X31MM — AVX-11246



12V | 10W

**Torpedo**
Besta 10x31mm

*Caixa com 10 peças*

## 10X36MM — AVX-11243



12V | 5W

**Torpedo**
P 10x36mm

*Caixa com 10 peças*

## 10X36MM — AVX-11244



12V | 10W

**Torpedo**
P 10x36mm

*Caixa com 10 peças*

## 11X41MM — AVX-11245



12V | 10W

**Torpedo**
G 11x41mm

*Caixa com 10 peças*

## 11X44MM — AVX-11460



12V | 10W

**Torpedo**
G 11x44mm

*Caixa com 10 peças*

## MF8 PRETO — AVX-11409



12V | 1.2W

**Linha MF**
2721 Preto
Painel Gol GI,
Caminhão/F.lift (VW)

*Caixa com 10 peças*

## MF PRETO — AVX-11410



12V | 1.2W

**Linha MF**
2721 Preto - Painel
Uno Els,Young, D-20,
Corsa, Omega, Vectra,
Gol GII, Caminhão VW

*Caixa com 10 peças*

## MF VERDE — AVX-11412



12V | 1.2W

**Linha MF**
2722 Verde - Painel Uno
Elx,Young, D-20,Corsa
Kadett,Ipanema, Celta,
Gol Gii, Jeep

*Caixa com 10 peças*

## MF BEGE — AVX-11413



12V | 1.5W

**Linha MF**
2752 Bege
Painel Vectra

*Caixa com 10 peças*

## MF VERDE 2y — AVX-11012



12V | 2W

**Linha MF**
2722 Bax8,5d/2Y
Verde
Painel de Instrumentos

*Caixa com 10 peças*

## MFX AZUL — AVX-11411



12V | 1.2W

**Linha MF**
2721 - Azul - Painel Tem-
pra,Escort,Logus, Corsa
Vers, Ford F-Série, Ka,
Celta,Gol GII, Santana,

*Caixa com 10 peças*

## MFX VERDE — AVX-11009



12V | 2W

**Linha MF**
2722 Verde Claro
Painel de Instrumentos

*Caixa com 10 peças*

# LÂMPADAS
## 12V

AVX®

### MF6 AZUL — AVX-11504

**12V | 1.2W**
**Linha MF**
2351 Azul
Painel S10
*Caixa com 10 peças*

### MFX6 AZUL — AVX-11506
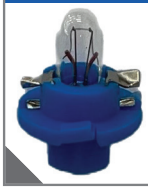
**12V | 2W**
**Linha MF**
2723 Azul Escuro
Painel Corsa, Santana
*Caixa com 10 peças*

### MFX6 BEGE — AVX-11505

**12V | 1.5W**
**Linha MF**
2452 Bege
Painel Corsa, Astra
*Caixa com 10 peças*

### MFX6 LARANJA — AVX-11010

**12V | 1.1W**
**Linha MF**
2473 Laranja
Painel de Instrumentos
*Caixa com 10 peças*

### H1 — AVX-12248

**12V | 55W**
**Halógenas**
H1
*Caixa com 1 peça*

### H1 — AVX-15100

**12V | 55W**
**Super Light**
H1
*Blister com 2 peças*

### H3 — AVX-12250

**12V | 55W**
**Halógenas**
H3
*Caixa com 1 peça*

### H4 — AVX-12252

**12V | 35/35W**
**Halógenas**
H4
*Caixa com 1 peça*

### H4 — AVX-12253

**12V | 60/55W**
**Halógenas**
H4
*Caixa com 1 peça*

### H4 — AVX-15101

**12V | 60/55W**
**Super Light**
H4
*Blister com 2 peças*

### H5 — AVX-12255

**12V | 60/55W**
**Halógenas**
H5
*Caixa com 1 peça*

### H7 — AVX-12257

**12V | 55W**
**Halógenas**
H7
*Caixa com 1 peça*

### H7 — AVX-15102

**12V | 55W**
**Super Light**
H7
*Blister com 2 peças*

### H8 — AVX-12003

**12V | 35W**
**Halógenas**
H8 - Farol Milha Civic 04/06
*Caixa com 1 peça*

### H9 — AVX-12004

**12V | 65W**
**Halógenas**
H9 - Farol Baixo Touareg, L200
*Caixa com 1 peça*

### H10 — AVX-12015

**12V | 45W**
**Halógenas**
H10 - Farol Milha Edge,F250,Sentra
*Caixa com 1 peça*

### H11 — AVX-12001

**12V | 55W**
**Halógenas**
H11 - Farol Neblina C4,407,Clio,Scenic, Accord,Civic
*Caixa com 1 peça*

### H11 — AVX-15104

**12V | 55W**
**Super Light**
H11
*Blister com 2 peças*

### H11B — AVX-12014

**12V | 55W**
**Halógenas**
H11b - Farol Baixo New Fiesta 11/
*Caixa com 1 peça*

### H13 — AVX-12005

**12V | 60/55W**
**Halógenas**
H13
Farol 350Z
*Caixa com 1 peça*

### H15 — AVX-12012

**12V | 55/15W**
**Halógenas**
H15 - Amarok,Jetta Passat,Golf, Tiguan
*Caixa com 1 peça*

### H16 — AVX-12013

**12V | 19W**
**Halógenas**
H16 - Kwid,Duster, Corolla, Etios
*Caixa com 1 peça*

### H18 — AVX-12019

**12V | 65W**
**Halógenas**
H18 Py26d-1 - Ecosport 19/, Sprinter 20/
*Caixa com 1 peça*

### H19 — AVX-12018

**12V | 60/55W**
**Halógenas**
H19 - Farol Alto/Baixo Hb20 20/
*Caixa com 1 peça*

### H21 — AVX-12006

**12V | 21W**
**Halógenas**
H21
*Caixa com 1 peça*

### H21 ÂMBAR — AVX-12017

**12V | 21W**
**Halógenas**
H21 Ambar
Pisca C3,C4, Picasso,Ds5,Azera, Vectra, Aircross
*Caixa com 1 peça*

### H27W/1 — AVX-12011

**12V | 27W/1**
**Halógenas**
H27
*Caixa com 1 peça*

### H27W/1 — AVX-12007

**12V | 50W**
**Halógenas**
885
*Caixa com 1 peça*

# LÂMPADAS 12V

## H27W/2 — AVX-12009



12V | 27W/2

**Halógenas**
H27

*Caixa com 1 peça*

## H27W/2 — AVX-12008



12V | 50W

**Halógenas**
886

*Caixa com 1 peça*

## HB1 — AVX-12259



12V | 65/45W

**Halógenas**
HB1

*Caixa com 1 peça*

## HB3 — AVX-12260



12V | 60W

**Halógenas**
HB3

*Caixa com 1 peça*

## HB4 — AVX-12261



12V | 55W

**Halógenas**
HB4

*Caixa com 1 peça*

## HB4 — AVX-15103



12V | 55W

**Super Light**
HB4

*Blister com 2 peças*

## HB5 — AVX-12262



12V | 65/55W

**Halógenas**
HB5

*Caixa com 1 peça*

## HIR2 — AVX-12016



12V | 55W

**Halógenas**
Hir2 - Ix35, Aircross, C3, Edge

*Caixa com 1 peça*

## HS025 — AVX-12646



12V | 35/35W

**Halógenas**
HB025 M5
Farol Moto Biz

*Caixa com 1 peça*

## HV025 — AVX-12645



12V | 35/35W

**Halógenas**
Hv025 Q5
Farol CG/Titan

*Caixa com 1 peça*

## D1S — AVX-15200



85V | 35W

**Xenon**
4300K
Audi,Bmw

*Caixa com 1 peça*

## D2S — AVX-15201



85V | 35W

**Xenon**
4300K
Outlander,Pajero Dakar,Pajero Full, Pajero Sport

*Caixa com 1 peça*

## D3S — AVX-15202



42V | 35W

**Xenon**
4300K
Audi, Land Rover

*Caixa com 1 peça*

## D4S — AVX-15203



42V | 35W

**Xenon**
4300K
Camry 07/12, Corolla,Hilux Sw4 Srv

*Caixa com 1 peça*

## D2R — AVX-15204



85V | 35W

**Xenon**
4300K
Audi, Citroën, MB

*Caixa com 1 peça*

## D4R — AVX-15205



42V | 35W

**Xenon**
4300K
Camry, Corolla, Fielder, Hilux, Rav 4

*Caixa com 1 peça*

## D8S — AVX-15206



12V | 25W

**Xenon**
4300K
Amarok 10/17, New Beetle 11/19,Touareg 16/18

*Caixa com 1 peça*

AVX®

# LÂMPADAS 24V

## 1141 — AVX-13264



24V | 21W

**1 Polo**
Pinos Encontrados

*Caixa com 10 peças*

## P22W — AVX-13005



24V | 15W

**1 Polo**
Pinos Encontrados

*Caixa com 10 peças*

## 1141 ÂMBAR — AVX-13694



24V | 21W

**1 Polo**
Ambar
Pinos Encontrados

*Caixa com 10 peças*

## 1141 "V" AMBAR — AVX-13001



24V | 21W

**1 Polo**
7510 Ambar
Pinos Em "V"

*Caixa com 10 peças*

## 1034 — AVX-13263



24V | 21/5W

**2 Polos**
Pinos Desencontrados

*Caixa com 10 peças*

## 1034 AMBAR — AVX-13007



24V | 21/5W

**2 Polos**
Ambar
Pinos Desencontrados

*Caixa com 10 peças*

## 1176 — AVX-13265



24V | 21/5W

**2 Polos**
Pinos Encontrados

*Caixa com 10 peças*

## 53 — AVX-13269



24V | 2W

**Miniatura**

*Caixa com 10 peças*

# LÂMPADAS
## 24V

AVX®

| 69 | AVX-13268 |
|---|---|
|  | 24V \| 4W<br>**Miniatura**<br>*Caixa com 10 peças* |

| 67 | AVX-13266 |
|---|---|
|  | 24V \| 5W<br>**Miniatura**<br>*Caixa com 10 peças* |

| 67 | AVX-13267 |
|---|---|
|  | 24V \| 10W<br>**Miniatura**<br>*Caixa com 10 peças* |

| 75 | AVX-13270 |
|---|---|
|  | 24V \| 2W<br>**Miniatura**<br>Painel<br>*Caixa com 10 peças* |

| ESMAG P | AVX-13271 |
|---|---|
|  | 24V \| 1,2W<br>**Esmagada**<br>*Caixa com 10 peças* |

| ESMAG P | AVX-13679 |
|---|---|
|  | 24V \| 2W<br>**Esmagada**<br>*Caixa com 10 peças* |

| ESMAG G | AVX-13272 |
|---|---|
|  | 24V \| 5W<br>**Esmagada**<br>*Caixa com 10 peças* |

| 10X36MM | AVX-13273 |
|---|---|
|  | 24V \| 5W<br>**Torpedo**<br>P 10x36mm<br>*Caixa com 10 peças* |

| 10X36MM | AVX-13004 |
|---|---|
|  | 24V \| 10W<br>**Torpedo**<br>P 10x36mm<br>*Caixa com 10 peças* |

| 11X41MM | AVX-13274 |
|---|---|
|  | 24V \| 10W<br>**Torpedo**<br>G 11x41mm<br>*Caixa com 10 peças* |

| 10,5X43MM | AVX-13006 |
|---|---|
|  | 24V \| 10W<br>**Torpedo**<br>G10 5x43mm<br>*Caixa com 10 peças* |

| MF8 CINZA | AVX-13415 |
|---|---|
|  | 24V \| 1,2W<br>**Linha MF**<br>2741 - Cinza<br>Painel Ônibus<br>16210CO,Caminhão<br>F.lift (VW)<br>*Caixa com 10 peças* |

| MF CINZA | AVX-13002 |
|---|---|
|  | 24V \| 1,2W<br>**Linha MF**<br>2741 Cinza<br>Painel/Tacógrafo<br>*Caixa com 10 peças* |

| MFX MARROM | AVX-13414 |
|---|---|
|  | 24V \| 1,2W<br>**Linha MF**<br>2741 Marrom<br>Painel Caminhão<br>SKL(MBB), Ônibus<br>(MBB),Volvo, Scania<br>*Caixa com 10 peças* |

| MF AMARELO | AVX-13003 |
|---|---|
|  | 24V \| 1,2W<br>**Linha MF**<br>17022 215 - Amarelo<br>Painel Volvo EDC<br>*Caixa com 10 peças* |

| H1 | AVX-14276 |
|---|---|
|  | 24V \| 70W<br>**Halógenas**<br>*Caixa com 1 peça* |

| H3 | AVX-14278 |
|---|---|
|  | 24V \| 70W<br>**Halógenas**<br>*Caixa com 1 peça* |

| H4 | AVX-14280 |
|---|---|
|  | 24V \| 75/70W<br>**Halógenas**<br>*Caixa com 1 peça* |

| H5 | AVX-14282 |
|---|---|
|  | 24V \| 75/70W<br>**Halógenas**<br>*Caixa com 1 peça* |

| H7 | AVX-14418 |
|---|---|
|  | 24V \| 70W<br>**Halógenas**<br>*Caixa com 1 peça* |

| H11 | AVX-14001 |
|---|---|
|  | 24V \| 70W<br>**Halógenas**<br>*Caixa com 1 peça* |

| H21 | AVX-14647 |
|---|---|
|  | 24V \| 21W<br>**Halógenas**<br>*Caixa com 1 peça* |




**BAIXE O CATÁLOGO DIGITAL NO SEU PC**

**DOWNLOAD**

https://www.baixecatalogo.com.br/catalogo/avionix

KX2




# LED'S VISION MAX BIVOLT

### 1141 BIVOLT — KX2-18002



12V-30V

P21W 16SMD
Branco c/Canbus
s/ polaridade

*Blister com 2 peças*

### 1141 ÂMBAR BIVOLT — KX2-18003



12V-30V

PY21W 16SMD
Âmbar c/Canbus
s/ polaridade

*Blister com 2 peças*

### 6941 BIVOLT — KX2-18006



12V-30V

W21W 16SMD
Branco c/Canbus
s/ polaridade

*Blister com 2 peças*

### 6941 ÂMBAR BIVOLT — KX2-18007



12V-30V

W21W 16SMD
Âmbar c/Canbus
s/ polaridade

*Blister com 2 peças*

### 1034 BIVOLT — KX2-18000



12V-30

P21/5W 16SMD
Branco c/Canbus
s/ polaridade

*Blister com 2 peças*

### 1034 VERMELHO BIVOLT — KX2-18001



12V-30V

PR21/5W 16SMD
Vermelho c/Canbus
s/ polaridade

*Blister com 2 peças*

### 6942 BIVOLT — KX2-18004



12V-30V

W21/5W 16SMD
Branco c/Canbus
s/ polaridade

*Blister com 2 peças*

### 6942 ÂMBAR BIVOLT — KX2-18005



12V-30V

W21/5W 16SMD
Âmbar c/Canbus
s/ polaridade

*Blister com 2 peças*

### ESMAG G BIVOLT — KX2-18008



12V-30V

**Esmagada**
T10 4SMD
Branco c/Canbus
s/ polaridade

*Blister com 2 peças*

### ESMAG G ÂMBAR BIVOLT — KX2-18009



12V-30V

**Esmagada**
T10 4SMD
Âmbar c/Canbus
s/ polaridade

*Blister com 2 peças*

### TORP. 11X31MM — KX2-16048



12V

**Torpedo Cerâmica**
Torp Besta
Branco c/Canbus
s/ polaridade
**Brilho Leitoso**

*Blister com 2 peças*

### TORP. 11X36MM — KX2-16049



12V

**Torpedo Cerâmica**
Torp P
Branco c/Canbus
s/ polaridade
**Brilho Leitoso**

*Blister com 2 peças*

### TORP. 11X39MM — KX2-16050



12V

**Torpedo Cerâmica**
Torp 39mm
Branco c/Canbus
s/ polaridade
**Brilho Leitoso**

*Blister com 2 peças*

### TORP. 11X41MM — KX2-16051



12V

**Torpedo Cerâmica**
Torp G
Branco c/Canbus
s/ polaridade
**Brilho Leitoso**

*Blister com 2 peças*

## Linha Max Vision

É a tecnologia mais moderna em led automotivo. Mais brilho, maior durabilidade e todos com canbus e sem polaridade.

KX2




# LED'S HALÓGENAS POWER LUX PLUG AND PLAY 12V

### H1 — KX2-16200



12V

**Halógenas**
6500K

*Caixa com 2 peças*

### H3 — KX2-16201



12V

**Halógenas**
6500K

*Caixa com 2 peças*

### H4 — KX2-16202



12V

**Halógenas**
6500K

*Caixa com 2 peças*

### H7 — KX2-16203



12V

**Halógenas**
6500K

*Caixa com 2 peças*

### H8/H11 — KX2-16204



12V

**Halógenas**
6500K

*Caixa com 2 peças*

### HB3 — KX2-16205



12V

**Halógenas**
6500K

*Caixa com 2 peças*

### HB4 — KX2-16206



12V

**Halógenas**
6500K

*Caixa com 2 peças*

## Linha Power Lux

A instalação é simples e direta. Alta potência e um sistema contra superaquecimento, aumentando a segurança e a vida util da lâmpada. Compatibilidade eletromagnética e IP67.

# LED'S MINIATURA
## 12V




KX2

### 1141 — KX2-16801

12V
P21W 20SMD
Branco c/ Canbus
*Blister com 2 peças*

### 1141 AMARELO — KX2-16008

12V
P21W
Amarelo
*Caixa com 10 peças*

### 1141 VERMELHO — KX2-16009

12V
P21W
Vermelho
*Caixa com 10 peças*

### 12496 AMARELO — KX2-16710

12V
Amarelo
*Blister com 2 peças*

### 6941 — KX2-16808

12V
6941 48SMD
Branco c/ Canbus
*Blister com 2 peças*

### 3156 — KX2-16810

12V
3156 48SMD
Branco c/ Canbus
*Blister com 2 peças*

### 1034 — KX2-16800

12V
P21/5W 20SMD
Branco c/ Canbus
*Blister com 2 peças*

### 1034 AMARELO — KX2-16002

12V
P21/5W
Amarelo
*Caixa com 10 peças*

### 1034 AMARELO — KX2-16005

12V
P21/5W
Amarelo
*Blister com 2 peças*

### 6942 — KX2-16809

12V
6942 48SMD
Branco c/ Canbus
*Blister com 2 peças*

### 3157 — KX2-16811

12V
3157 48SMD
Branco c/ Canbus
*Blister com 2 peças*

### 67 — KX2-16807

12V
R10W 9SMD
Branco
*Blister com 2 peças*

### 69 — KX2-16804

12V
T4W 2SMD
Branco
*Blister com 2 peças*

### 69 — KX2-16038

12V
T4W
Branco
*Caixa com 10 peças*

### 69 AZUL — KX2-16029

12V
T4W
Azul
*Caixa com 10 peças*

### 69 AZUL — KX2-16708

12V
T4W
Azul
*Blister com 2 peças*

### ESMAG P AZUL — KX2-16700

12V
**Esmagada**
T5 1SMD
Azul Concavo
*Blister com 2 peças*

### ESMAG P VERMELHO — KX2-16657

12V
**Esmagada**
T5
Vermelho Concavo
*Caixa com 10 peças*

### ESMAG G — KX2-16035

12V
**Esmagada**
T10 4SMD
Frontal
Branco
*Blister com 2 peças*

### ESMAG G — KX2-16802

12V
**Esmagada**
T10 6SMD
Branco c/Canbus
s/ polaridade
*Blister com 2 peças*

### ESMAG G — KX2-16803

12V
**Esmagada**
T10 20SMD
Branco c/Canbus
s/ polaridade
*Blister com 2 peças*

### ESMAG G AMARELO — KX2-16016

12V
**Esmagada**
T10
Amarelo Concavo
*Caixa com 10 peças*

### ESMAG G AMARELO — KX2-16018

12V
**Esmagada**
T10
Amarelo Concavo
*Blister com 2 peças*

### ESMAG G AZUL — KX2-16650

12V
**Esmagada**
T10
Azul
*Caixa com 10 peças*

### ESMAG G AZUL — KX2-16705

12V
**Esmagada**
T10
Azul
*Blister com 2 peças*

### ESMAG G VERMELHO — KX2-16017

12V
**Esmagada**
T10
Vermelho Concavo
*Caixa com 10 peças*

### ESMAG G VERMELHO — KX2-16019

12V
**Esmagada**
T10
Vermelho Concavo
*Blister com 2 peças*

### TORP. 10X36MM — KX2-16036

12V
**Torpedo**
Torp P 3SMD
Branco
*Caixa com 10 peças*

KX2




# LED'S MINIATURA
## 12V

**TORP. 10X36MM** KX2-16037



12V
**Torpedo**
Torp P
Branco
*Caixa com 10 peças*

**TORP. 10X36MM** KX2-16039



12V
**Torpedo**
Torp P 4SMD
Branco
*Blister com 2 peças*

**TORP. 11X36MM** KX2-16805



12V
**Torpedo**
Torp P 4SMD
Branco C/Canbus
*Blister com 2 peças*

**TORP. 11X41MM** KX2-16806



12V
**Torpedo**
Torp P 4SMD
Branco C/Canbus
*Blister com 2 peças*

**MF8** KX2-16045



12V
Branco
*Blister com 2 peças*

**MFX6** KX2-16046



12V
Branco
*Blister com 2 peças*

**MF** KX2-16047



12V
Branco
*Blister com 2 peças*

KX2




# LED'S MINIATURA
## 24V

**1141** KX2-17901



28V
P21W 20SMD
Branco
*Blister com 2 peças*

**1141 AMARELO** KX2-17012



24V
P21W
Amarelo
*Blister com 2 peças*

**1141 VERMELHO** KX2-17010



24V
P21W
Vermelho
*Caixa com 10 peças*

**1141 VERMELHO** KX2-17013



24V
P21W
Vermelho
*Blister com 2 peças*

**1034** KX2-17900



28V
P21/5W 20SMD
Branco
*Blister com 2 peças*

**1034 AMARELO** KX2-17002



24V
P21/5W
Amarelo
*Caixa com 10 peças*

**1034 AMARELO** KX2-17005



24V
P21/5W
Amarelo
*Blister com 2 peças*

**1034 VERMELHO** KX2-17006



24V
P21/5W
Vermelho
*Blister com 2 peças*

**67** KX2-17907



28V
R10W 9SMD
Branco
*Blister com 2 peças*

**69** KX2-17904



24V
T4W 2SMD
Branco
*Blister com 2 peças*

**69** KX2-17018



24V
T4W
Branco Concavo
*Caixa com 10 peças*

**ESMAG P** KX2-17028



24V
**Esmagada**
T5
Branco
*Caixa com 10 peças*

**ESMAG P** KX2-17029



24V
**Esmagada**
T5
Branco
*Blister com 2 peças*

**ESMAG P** KX2-17030



24V
**Esmagada**
T5 1SMD
Branco
*Blister com 1 peça*

**ESMAG P** KX2-17034



24V
**Esmagada**
T5
Branco Concavo
*Caixa com 10 peças*

**ESMAG P** KX2-17715



24V
**Esmagada**
T5
Branco Concavo
*Blister com 2 peças*



AVIONIX
A QUALIDADE FAZ A DIFERENÇA

www.avionix.com.br AVIONIXOFICIAL

baixecatalogo.com.br/catalogo/avionix

# LED'S MINIATURA
## 24V




KX2

| ESMAG G | KX2-17902 | ESMAG G | KX2-17903 | ESMAG G | KX2-17026 | ESMAG G | KX2-17716 |
|---|---|---|---|---|---|---|---|
|  | 28V<br>**Esmagada**<br>T10 6SMD<br>Branco s/ polaridade<br>*Blister com 2 peças* |  | 28V<br>**Esmagada**<br>T10 20SMD<br>Branco s/ polaridade<br>*Blister com 2 peças* |  | 24V<br>**Esmagada**<br>T10<br>Branco Concavo<br>*Caixa com 10 peças* |  | 24V<br>**Esmagada**<br>T10<br>Branco Concavo<br>*Blister com 2 peças* |

| ESMAG G AMARELO | KX2-17019 | ESMAG G AMARELO | KX2-17022 | ESMAG G VERMELHO | KX2-17020 | ESMAG G VERMELHO | KX2-17023 |
|---|---|---|---|---|---|---|---|
|  | 24V<br>**Esmagada**<br>T10<br>Amarelo Concavo<br>*Caixa com 10 peças* |  | 24V<br>**Esmagada**<br>T10<br>Amarelo Concavo<br>*Blister com 2 peças* |  | 24V<br>**Esmagada**<br>T10<br>Vermelho Concavo<br>*Caixa com 10 peças* |  | 24V<br>**Esmagada**<br>T10<br>Vermelho Concavo<br>*Blister com 2 peças* |

| TORP. 10X36MM | KX2-17031 | TORP. 10X36MM | KX2-17905 | TORP. 11X41MM | KX2-17032 | TORP. 11X41MM | KX2-17906 |
|---|---|---|---|---|---|---|---|
|  | 24V<br>**Torpedo**<br>Torp P 3SMD<br>Branco<br>*Caixa com 10 peças* |  | 24V<br>**Torpedo**<br>Torp P 4SMD<br>Branco s/ polaridade<br>*Blister com 2 peças* |  | 24V<br>**Torpedo**<br>Torp G 3SMD<br>Branco<br>*Caixa com 10 peças* |  | 24V<br>**Torpedo**<br>Torp G 4SMD<br>Branco s/ polaridade<br>*Blister com 2 peças* |

# FITAS

KX2

| ISOLANTE 5 METROS | KX2-41536 | ISOLANTE 10 METROS | KX2-41537 | ISOLANTE 20 METROS | KX2-41538 | TÊXTIL 20 METROS | KX2-41539 |
|---|---|---|---|---|---|---|---|
|  | Preto<br>**Fita Isolante**<br>Anti-Chama<br>5 Metros<br>0,13mm x 19mm<br>*Tubo com 10 peças* |  | Preto<br>**Fita Isolante**<br>Anti-Chama<br>10 Metros<br>0,13mm x 19mm<br>*Tubo com 10 peças* |  | Preto<br>**Fita Isolante**<br>Anti-Chama<br>20 Metros<br>0,13mm x 19mm<br>*Tubo com 10 peças* |  | Preto<br>**Fita Têxtil**<br>Anti-Chama<br>20 Metros<br>0,25mm x 19m<br>*Tubo com 10 peças* |

# ROLAMENTOS
## CUBOS DE RODA

KX2

**Tabela por ordem de medida**

| CÓDIGO | PRODUTO | MEDIDA (mm) | POSIÇÃO | APLICAÇÃO |
|---|---|---|---|---|
| KX2-24001 | Cubo de Roda 943 | 25x132,5x43 | Traseiro | Scénic,Kangoo,Mégane, Space, R21 |
| KX2-24002 | Cubo de Roda 944 com ABS | 25x132,5x43 | Traseiro | Scénic com Tambor de Freio - 4 Furos |
| KX2-24004 | Cubo de Roda 508 com ABS | 56,5x119x39 | Dianteiro | Astra, Vectra, Zafira - 4 Furos |
| KX2-24005 | Cubo de Roda 505 | 65,5x137x38 | Dianteiro | Astra, Vectra, Zafira- Furos |
| KX2-24006 | Cubo de Roda 509 com ABS | 65,5x137x38 | Dianteiro | Astra, Vectra, Zafira - 5 Furos |



**Tabela por ordem de Produto**

| CÓDIGO | PRODUTO | MED.(mm) | EMBALAGEM |
|---|---|---|---|
| KX2-21695 | 607 2RS C3 | 7x19x6 | Caixa com 1 peça |
| KX2-21348 | 608 2RS C3 | 8x22x7 | Caixa com 1 peça |
| KX2-21006 | 608 2RS C3 | 8x22x7 | Tubo com 10 peças |
| KX2-21696 | 609 2RS C3 | 9x24x7 | Caixa com 1 peça |
| KX2-21697 | 627 2RS C3 | 7x22x7 | Caixa com 1 peça |
| KX2-21625 | 629 2RS C3 | 9x26x8 | Caixa com 1 peça |
| KX2-21322 | 6000 2RS C3 | 10x26x8 | Caixa com 1 peça |
| KX2-21323 | 6001 2RS C3 | 12x28x8 | Caixa com 1 peça |
| KX2-21324 | 6002 2RS C3 | 15x32x9 | Caixa com 1 peça |
| KX2-21325 | 6003 2RS C3 | 17x35x10 | Caixa com 1 peça |
| KX2-21626 | 6004 2RS C3 | 20x42x12 | Caixa com 1 peça |
| KX2-21627 | 6005 2RS C3 | 25x47x12 | Caixa com 1 peça |
| KX2-21628 | 6006 2RS C3 | 30x55x13 | Caixa com 1 peça |
| KX2-21629 | 6007 2RS C3 | 35x62x14 | Caixa com 1 peça |
| KX2-21630 | 6008 2RS C3 | 40x68x15 | Caixa com 1 peça |
| KX2-21632 | 6010 2RS C3 | 50x80x16 | Caixa com 1 peça |
| KX2-21304 | 6010 ZZ C3 | 50x80x16 | Caixa com 1 peça |
| KX2-21326 | 6200 2RS C3 | 10x30x9 | Caixa com 1 peça |
| KX2-21305 | 6200 ZZ C3 | 10x30x9 | Caixa com 1 peça |
| KX2-21327 | 6201 2RS C3 | 12x32x10 | Caixa com 1 peça |
| KX2-21003 | 6201 2RS C3 | 12x32x10 | Tubo com 10 peças |
| KX2-21328 | 6202 2RS C3 | 15x35x11 | Caixa com 1 peça |
| KX2-21004 | 6202 2RS C3 | 15x35x11 | Tubo com 10 peças |
| KX2-21329 | 6203 2RS C3 | 17x40x12 | Caixa com 1 peça |

| CÓDIGO | PRODUTO | MED.(mm) | EMBALAGEM |
|---|---|---|---|
| KX2-21005 | 6203 2RS C3 | 17x40x12 | Tubo com 10 peças |
| KX2-21330 | 6204 2RS C3 | 20x47x14 | Caixa com 1 peça |
| KX2-21331 | 6205 2RS C3 | 25x52x15 | Caixa com 1 peça |
| KX2-21332 | 6206 2RS C3 | 30x62x16 | Caixa com 1 peça |
| KX2-22498 | 6207 2RS C3 | 35x72x17 | Caixa com 1 peça |
| KX2-22312 | 6207 ZZ C3 | 35x72x17 | Caixa com 1 peça |
| KX2-29528 | 6207 ZNR - Câmbio | 35X72X17 | Caixa com 1 peça |
| KX2-29529 | 6208 ZNR - Câmbio | 40X80X18 | Caixa com 1 peça |
| KX2-22337 | 6301 2RS C3 | 12x37x12 | Caixa com 1 peça |
| KX2-22338 | 6302 2RS C3 | 15x42x13 | Caixa com 1 peça |
| KX2-21339 | 6303 2RS C3 | 17x47x14 | Caixa com 1 peça |
| KX2-21340 | 6304 2RS C3 | 20x52x15 | Caixa com 1 peça |
| KX2-21341 | 6305 2RS C3 | 25x62x17 | Caixa com 1 peça |
| KX2-21318 | 6305 ZZ C3 | 25x62x17 | Caixa com 1 peça |
| KX2-22342 | 6306 2RS C3 | 30x72x19 | Caixa com 1 peça |
| KX2-21633 | 6307 2RS C3 | 35x80x21 | Caixa com 1 peça |
| KX2-21634 | 6308 2RS C3 | 40x90x23 | Caixa com 1 peça |
| KX2-21416 | 6403 2RS C3 | 17x62x17 | Caixa com 1 peça |
| KX2-21334 | 62201 2RS C3 | 12x32x14 | Caixa com 1 peça |
| KX2-21635 | 62202 2RS C3 | 15x35x14 | Caixa com 1 peça |
| KX2-21636 | 62301 2RS C3 | 12x37x17 | Caixa com 1 peça |
| KX2-21637 | 62303 2RS C3 | 17x40x16 | Caixa com 1 peça |
| KX2-21335 | 62304 17RS | 17x52x21 | Caixa com 1 peça |
| KX2-21343 | 63001 2RS C3 | 12x28x12 | Caixa com 1 peça |

# ROLAMENTOS
# DE AR CONDICIONADO

**Tabela por ordem de medida**

| CÓDIGO | PRODUTO | MED.(mm) | APLICAÇÃO |
|---|---|---|---|
| **KX2-28004** | 83A693A | 30x47x18 | Toyota, Mazda, Suzuki, Versa, Duster, Logan, Sandero |
| **KX2-28003** | 30BGS10G | 30x52x22 | Denso (Diversos Modelos) 10PA 15/17 |
| **KX2-28005** | 30BG05S5G | 30x55x23 | Denso Ford, Honda, Mitsubishi, Nissan |
| **KX2-21638** | 62306 2RS C3 *Tubo com 6 peças* | 30x72x27 | Ônibus |
| **KX2-28002** | 32470018 | 32x47x18 | Uno Novo, Palio, Idea, Strada, Siena |
| **KX2-28001** | 354820 | 35x48x20 | Civic, CRV |
| **KX2-28000** | 35BG05S7DL | 35x50x20 | Mitsubishi, Corsa, Meriva, Montana |
| **KX2-28006** | 35BD5222 | 35x52x22 | Compressor Delphi, Fusion Denso, MB Classe A Denso, Up, Gol GII/GIII HB20, Zafira |
| **KX2-28493** | 35BG05S10DST2 | 35x55x20 | Citroën, Peugeot, Honda, Nissan, Kia |
| **KX2-28492** | 38BG05S6ST2 | 38x54x17 | Gol,Parati, Palio, Siena |
| **KX2-28495** | 6559469 | 40x62x20,5 | Chrysler, Mazda |
| **KX2-28494** | 40BGS11DS | 40x62x24 | Uno,Palio, Tempra, Gol, Parati, Saveiro |

# ROLAMENTOS
# DO ALTERNADOR

| CÓDIGO | PRODUTO | MED.(mm) | APLICAÇÃO |
|---|---|---|---|
| **KX2-21491** | B1799D | 17x52x17 | Alternador Bosch 1-120-905-012, Valeo 592905,592936 |

# ROLAMENTOS
# DE AGULHA

**Tabela por ordem de medida**

| CÓDIGO | PRODUTO | MED.(mm) | APLICAÇÃO |
|---|---|---|---|
| **KX2-21344** | NB102 / 45713 | 11x17x12 | Alternador Delco Coletor Pequeno (Rolete) |
| **KX2-21490** | NB103 | 15,8x20,6x19 | Rolamento Lado Matriz INA SC1012 |
| **KX2-21002** | NB110 | 15x23,9x19 (22) | Motor De Arranque Bosch 200.910.013, Scania Série 4 |
| **KX2-21489** | NB107 | 15x35x11 | Alternador Wapsa (Rolamento de Rolete do Kit) Bosch |
| **KX2-21001** | NB109 | 17x23,8x23,8 (31,5) | Alternador Delco 55A, Delco 9437171 |
| **KX2-21349** | NB108 | 17x25x16 | Alternador Wapsa Ford Vazado Grande (Rolete) |
| **KX2-21487** | NB105 | 18x24x16 | Rolamento do Eixo do Induzido INA HK 1816 |
| **KX2-21486** | NB104 | 22x28x16 | Rolamento de Mancal Intermediário Ina HK 2116 |
| **KX2-21488** | NB106 | 48x33x15 | Rolamento do Mancal INA F-9191 6 |



**Tabela por ordem de medida**

| CÓDIGO | MEDIDA (mm) | PRODUTO | APLICAÇÃO |
|---|---|---|---|
| **KX2-22291** | 17,462x39,878x13,843 | 11749/10 | (DE) Brasilia 74/, Fusca 74/ ; (TE) Agile 09/, Celta 01/, Corsa 94/02 |
| **KX2-22004** | 17x40x12 | 30203 | (DE) Towner 93/98 |
| **KX2-22296** | 20x52x16,25 | 30304 | (DE) Brasilia /74, Fusca /74; (TE) Belina, Corcel |
| **KX2-22568** | 21,43x50x17,526 | 12649/10 | (DE) F150 Triton 4X2 93/, F1000 92, HR 93/03, L200 2.5 4x2, Hilux 4x2 |
| **KX2-22001** | 25x47x15 | 32005X | (DI) Towner 93/98 ; (DE) Peugeot 504 2.3 Diesel /89 |
| **KX2-22563** | 25x52x37 | 40570 R | (T) Clio 96/, Duster 4X4 10/, Fluence 16V 11/, Logan 07/, Sandero 07, Symbol 09/, Kwid 15/ |
| **KX2-22037** | 25x52x42 | 2552 | (T) C3 13/, Picasso 13/, 208 13/ |
| **KX2-22586** | 25x55x43 | 803837 | (T) Classe A 1.6 , Sandero Novo 14/, Logan Novo 14/, Kangoo 99/07, Laguna 93/01 |
| **KX2-22050** | 25x55x45 | 40858 R | (T) Mégane 1.6/2.0 16V 02/12 |
| **KX2-22038** | 25x55x48 | 41288 R | (T) March 11/, Versa 11/, Fluence 11/ |
| **KX2-22053** | 25x60x45 | 41245 | (T) C4 1.6/1.8/VTR 04/06, 307 1.6/2.0 00/06 |
| **KX2-22019** | 25x62x48 | 40725 | (T) Scénic (Todos C/Disco De Freio) |
| **KX2-22566** | 25,4x62x19,05 | 15101/45 | (DE) F350 00/, F4000; (TE) F250 99/ |
| **KX2-22289** | 26,988x50,292x14,224 | 44649/10 | (D) Caravan /75, Chevette 84/95, Marajó 82/89 ; (T) Corcel 89/, Pampa 82/97 |
| **KX2-22565** | 27x53x43 | 40650 | (T) Corsa Novo 02/, Meriva 03/ |
| **KX2-22290** | 29x50,29x14,224 | 45449/10 | (DI) Brasilia 74/, Fusca 74/ ; (TI) Agile 09/, Celta 01/, Corsa 94/02, Fox 07/10, Golf 94/98 |
| **KX2-22496** | 29x50,3x17,5 | 329013 | (TE) Escort 94/, Ka 97/, Fiesta 95/02; (TIE) Logus 93/97, Pointer 93/96 |
| **KX2-22592** | 29x53x37 | 801023 | (T) Ecosport 4X2 03/, Fiesta 02/, Focus 00/ |
| **KX2-22286** | 30x60x37 | 633313 | (D) Uno Mille /85 ; (T) Lada Samara 90/95 |
| **KX2-22034** | 30x62x48 | 1222 R | (T) Aircross 10/, Duster 12/, Captur 17/ |
| **KX2-22584** | 30x72x20,75 | 30306 | (T) Bandeirante 67/ |
| **KX2-22294** | 31,75x59,131x16,764 | 67048/10 | (DI) Kombi, Blazer, Silverado ; (TI) Taurus |
| **KX2-22484** | 34x66x37 | 636114 | (D) Agile 09/, Celta 01/, Classic 02/, Corsa 94/02, Prisma 06/, Tigra 97/00 |
| **KX2-22526** | 34x67x37 | 803775 | (D) Corsa Novo 02/, Montana Novo 08/, Meriva 03/ |
| **KX2-22293** | 34,925x65,088x18,288 | 48548/10 | (DI) Hilux 4X2, L200 4x2, Topic, F1000 4X2 |
| **KX2-22295** | 34,987x61,987x17 | 78349/10 | (DIE) Belina,Corcel,Del Rey, Pampa ; (TI) Space Van |
| **KX2-22497** | 35x62x19 | 45226 | (TE) Kombi 78/ |
| **KX2-22049** | 35x63,8x35 c/ABS | 4290 ABS | (D) Kwid 15/ |
| **KX2-22589** | 35x65x35 | 12033 | (D) Clio 96/, Twingo 99/ |
| **KX2-22014** | 35x66x32 | 5001 | (D) 106 91/00 3 Furos |
| **KX2-22009** | 35x66x33 | 0015 | (D) Novo Palio 12/, Novo Uno 10/, Gran Siena 12/ |
| **KX2-22025** | 35x66x33 c/ ABS | 0064 ABS | (D) Grand Siena 12/, Mobi 16/, Palio 12/, Uno 10/, Fiorino 14/, Cronos 17/19, Argo 1.0 17/, Fiat Pulse |
| **KX2-22045** | 35x66x37 c/ ABS | 3566 ABS | (D) Up! 14/ |
| **KX2-22287** | 35x68x37 | 633967 | (D) Uno Mille 85/, Siena 97/12, Idea 05/, Palio 96/ |

**Legenda**: (DE) - Dianteiro Externo | (TE) - Traseiro Exteno | (DI) - Dianteiro Interno | (TI) - Traseiro Interno | (D) - Dianteiro | (T) - Traseiro

# ROLAMENTOS DE RODA

KX2

| CÓDIGO | MEDIDA (mm) | PRODUTO | APLICAÇÃO |
|---|---|---|---|
| KX2-22041 | 35x68x37 c/ ABS | 12132 ABS | (D) Palio, Siena, Strada 1.3/1.5/1.6 |
| KX2-22527 | 35x72x33 | 0013 | (D) Linea 09/, Punto 07/, Tipo 93/97, 106 91/99, 306 97/01; (T) 106 99/04 |
| KX2-22022 | 35x72x33 c/ ABS | 0053 ABS | (D) Idea 05/, Linea T-Jet 09/, Punto 07/ |
| KX2-22564 | 37x72x33 | 40547 | (D) 206 98/10, 207 08/ |
| KX2-22042 | 37x72x33 c/ ABS | 0072 ABS | (D) C3 1.4 16V/1.6 16V 02/10, 207 1.4/1.6 16V 08/ |
| KX2-22525 | 37x72x37 | 633531 | (D) Brava 99/03, Fiorino 94/, Marea 1.8 16V 99/07, Palio 02/, Punto 10/, Siena 03/, Strada 03/05, Clio 96/, Kangoo 99/12 |
| KX2-22031 | 37x72x37 c/ ABS | 0055 ABS | (D) Logan 14/, Sandero/Symbol 09/, Novo Sandero 14/, Kicks 16/, Palio, Idea, Linea,Punto, Siena, Strada, Argo 1.8 17/ |
| KX2-22051 | 37x74x37 c/ ABS | 0077 ABS | (D) Stilo 1.8 02/11 C/ E S/ABS |
| KX2-22582 | 38x63x17 | 69349/10 | (DE) Sportage 93/02 |
| KX2-22012 | 38x72x36/33 | 3872 | (D) Corolla 1.6/1.8 93/02 |
| KX2-22717 | 38x73x40 | 3873 | (D) City 1.5 16V 09/, Civic /95, CRV 05/06; (T) CRV 02/04, Fit 1.5 16V 02/08, Outback 97/ |
| KX2-22023 | 38x73x40 c/ ABS | 6825 ABS | (D) City 1.5 16V 09/; (T) CRV 2.4 16V 02/04/CRV 2.0 16V 05/06 |
| KX2-22033 | 38x74x36/33 | 3874 | (D) Sentra 87/90, RAV4 2.0 16V 94/00 |
| KX2-22026 | 38,1x70x37 | 3870 | (D) HB20 12/, Jac J3, Picanto 04/10 |
| KX2-22016 | 39/41x75x37 | 633815 | (D) A4,A6, Passat, Variant 98/; (T) Audi 80 11/, S6 01/02 |
| KX2-22284 | 39x68x37 | 311315 | (D) QQ 10/, Gol /94, Parati /94, Saveiro /94, Santana /94 |
| KX2-22285 | 39x72x37 | 311396 | (D) Fox 03/, Crossfox 05/, Gol 94/, Ecosport 03/, Focus 00/, Fiesta 02/, Ka 08/; (T) Fox 10/ |
| KX2-22029 | 39x72x37 c/ ABS | 0106 ABS | (D) Ecosport 03/, Focus 00/, Ka 08/, Fiesta 10/, Novo Ka 14/, Gol /09, Voyage 09/, Saveiro 09/ |
| KX2-22482 | 40x72x37 | 311443 | (D) Golf 94/98, Passat 94/97, Polo |
| KX2-22054 | 40x72x37 c/ ABS | 311443 ABS | (D) Polo 1.0 12V 17/,Polo 1.6 16V 18/, Virtus 1.6 16V 18/ |
| KX2-22006 | 40x73x55 | 1024 R | (D) Iveco Daily |
| KX2-22052 | 40x74x36 | 0060 | (D) Colt Lancer 1.6/1.8 16V 92/94, Pajero 1.8, TR4 99/02, Sentra 1.6/1.8/2.0 16V 00/06 |
| KX2-22591 | 40x74x40 | 801136 | (D) A3 96/03, Bora 00/11, Golf 97/05, New Beetle 98/04; (T) Space Fox 06/ |
| KX2-22011 | 40x74x42 | 4074 | (D) Corolla 1.6 02/13, Novo Corolla 14/ |
| KX2-22030 | 40x78x40 c/ABS | 4078 ABS | (D) Cobalt 12/, Onix 12/, Prisma 12/, Sonic 12/, Spin 12/, Tracker 13/ |
| KX2-22583 | 41,175x73,03x16,67 | 18590/20 | (D) Aero Willys 60/83, Jeep Rural 60/83, Bonanza 85/96 |
| KX2-22562 | 41,3x73,45x19,6 | 501349/10 | (DI) F350 00/, Sprinter 2.5 97/02; (TI) F250 99/ |
| KX2-22055 | 41,5x78x37 c/ ABS | 621785 ABS | (D) Polo 19/,Virtus 1.0 17/, 1.4 20/, Nivus 1.0 12V 20/,T-Cross 1.0 12V 19/, 1.4 16V 19/ |
| KX2-22585 | 42x75x37 | 0059 | (D) Classe A 1.6/1.8; (T) Serie 3 323 98/01, 325 2.5 24V 98/05 |
| KX2-22020 | 42x75x60 | 40784 R | (T) Jumper 2.3 09/, Jumper 2.8D 00/09, Ducato Aro 15 09/, Boxer |
| KX2-22036 | 42x77x39 c/ ABS | 40880 ABS | (T) Duster 4X4 12/, Grand Scénic 04/09 |
| KX2-22027 | 42x78x40 | 4278 | (D) Elantra 07/, I30 09/, Veloster 12/, Cerato 09/12, Soul 10/ |
| KX2-22007 | 42x80x37 | 0004 | (D) Marea 99/, Alfa 164 87/, Spider 96/ |
| KX2-22024 | 42x80x37 c/ ABS | 12955 ABS | (D) Marea 99/07 2.0 20V / Marea 99/ 2.4 20V |
| KX2-22043 | 42x80x39 c/ ABS | 41793 ABS | (D) Duster 12/, Fluence 11/, Captur 17/ |
| KX2-22010 | 42x82x36 | 40574 | (D) 307 02/11, Berlingo 96/10, Xantia 95/99, Zx 92/94 |
| KX2-22021 | 42x82x36 c/ ABS | 0171 ABS | (D) Aircross 10/, C3/C4, 205/206/207/208/306/307/308/405; (T) C5 01/ |
| KX2-22015 | 43/45x82x37 | 0011 | (D) A4 95/01, Variant 2.0 00/05, Passat 2.0 00/05 |
| KX2-22035 | 43x78x44 c/ ABS | 4378 ABS | (D) New Civic 06/ |
| KX2-22587 | 43x79x38/41 | 4379 | (D) Civic 1.5 16V /95, 1.6 16V /00, 1.7 00/05, Fit 09/ |
| KX2-22044 | 43x79x41 c/ ABS | 4379 ABS | (D) City 09/, New Fit 09/ |
| KX2-22002 | 45,242x77,788x19,842 | 603049/11 | (D) F1000 4x2 ; (Di) Frontier 90/ , (D)(T) Discovery 92/98 |

**Legenda**: (DE) - Dianteiro Externo | (TE) - Traseiro Exteno | (DI) - Dianteiro Interno | (TI) - Traseiro Interno | (D) - Dianteiro | (T) - Traseiro

# ROLAMENTOS DE RODA

| CÓDIGO | MEDIDA (mm) | PRODUTO | APLICAÇÃO |
|---|---|---|---|
| **KX2-22003** | 45,24x73,43x19,558 | 102949/10 | (DI) HR, Sportage 93/02, L200 95/99 ; (D/TI) Troller T4 |
| **KX2-22039** | 45x80x26 | 497/460L | (T) S10 /96, Ranger 93/ Sprinter 97/ |
| **KX2-22028** | 45x84x39/41 | 4584 | (D) Azera 12/, Ix35 11/, Santa Fé 01/06, Sonata 11/, Tucson 04/, Sportage 04/09; (T) MB 180C 93/98 |
| **KX2-22032** | 47x88x55 c/ ABS | 4788 ABS | (D) Ranger 4X2 E 4X4 12/ |
| **KX2-22047** | 48x86x40/42 c/ ABS | 4842 ABS | (D) Accord 03/11, New Civic 07/ ; (T) Evoque 12/14 |
| **KX2-22560** | 49x84x48 | 329129 R | (D) Jumper 2.3D 09/, Ducato 2.3D Aro 15" 02/, Master 2.5/2.8 03/, Boxer 2.8D 99/09; (T) Iveco Daily 99/03, MB Sprinter 97/02 |
| **KX2-22046** | 49x88x48 c/ ABS | 4988 ABS | (D) Amarok 11/ |
| **KX2-22040** | 51x91x44 c/ ABS | 5191 ABS | (D) CRV 07/14, HRV 15/ |
| **KX2-22048** | 55x90x54 c/ ABS | 1215 R ABS | (D) Nova Master 13/, Ducato Nova 17/ |
| **KX2-22005** | 55x90x60 | 1011 R | (D) Jumper, Ducato Aro16", Boxer ; (T) Iveco Daily |

# KIT DE ROLAMENTOS DE RODA





**Tabela por ordem de Posição**

| CÓDIGO | POSIÇÃO | APLICAÇÃO |
|---|---|---|
| **KX2-23611** | Traseira | **Ford**: Royale (92/96); Versailles 1.8; 2.0 8V (92/96)<br>**Seat**: Cordoba (96/99); Ibiza (96/99); Inca 1.6/1.8 8V (96/99)<br>**GM**: Classic 1.8 8V (96/02) / **VW**: Apolo 1.8 8V (90/92); Fox 1.0/1.6 8V (07/10); Gol 1.0 8/16V (91/12); 1.3/1.6 8V (80/12); 1.8 8V (84/09); 2.0 8V (88/02) (Exceto G5 E G6); Golf 1.8/2.0 (94/98); Parati 1.6 8V (83/...); 1.8 8V (88/...); 2.0 (96/...); 1.0 (97/04); Passat 1.8 8V (74/89); 2.0/2.8 (94/97); Polo 1.0 16V (96/02); Quantum 1.8 8V (84/03); 2.0 8V (87/03); Santana 1.8 8V (84/06); 2.0 8V (87/06); Saveiro 1.3 8V (83/86); 1.5 (87/91); 1.6 8V (82/12); 1.8 8V (89/08); 2.0 8V (98/04); Voyage 1.5 8V (81/05); 1.0 8V (08/...); 1.6 8V (94/...); 1.8 8V (94/96) |
| **KX2-23612** | Traseira | **GM**: Agile 1.4 8V (09/...); Celta 1.0 8V (01/...); 1.4 8V (04/...); Classic 1.0/1.6 8/16V/1.4 8V (02/...); Corsa 1.0 8/16V (94/02); 1.4 8V (94/02); 1.6 8/16V; Ipanema 1.8/2.0 8V (89/97); Kadett 1.8/2.0 8V (89/98); Monza 1.6/1.8 8V (82/86); 2.0 8V (87/96); Prisma 1.0/1.4 8V (06/...); Tigra 1.6 (97/00) /<br>**Daewoo**: Espero 2.0 8V (91/97) - Freio A Tambor; Lanos 1.6 16V (97/02); Nubira 1.6 (97/03) |
| **KX2-23616** | Traseira | **Ford**: Corcel, Del Rey, Pampa |
| **KX2-23617** | Traseira | **Ford**: Escort 1.0/1.6/1.8/2.0 (.../93); Verona 1.6; 1.8; 2.0 8V (.../93)/ **VW**: Apolo 1.8 8V (90/92) |
| **KX2-23621** | Traseira | **Ford**: Escort 1.0/1.6/2.0 8V (94/...); 1.8 8/16V (94/...); Fiesta 1.0 8V (95/02); 1.3 8V (95/99); 1.4 8V (96/00) (Exceto Novo Fiesta); Ka 1.0/1.6 8V (97/...); 1.3 8V (97/02); Verona 1.6; 1.8; 2.0 8V (94/...)<br>**VW**: Logus 1.6/1.8/2.0 8V (93/97); Pointer 1.8/2.0 8V (93/96) |
| **KX2-23622** | Traseira | **VW**: Brasilia 1600 8V; Fusca 1300/1500 (67/...); 1600 (74/...); Variant 1600 / Variant (69/77) |
| **KX2-23678** | Traseira | **VW**: Kombi 1.4 8V (05/...); 1600 8V (78/...) |
| **KX2-23623** | Dianteira | **GM**: Chevette 1.6/1.4 8V (73/93); 1.0 8V (93/...); Chevy 500 1.6 8V (84/95); Marajó 1.4 8V (80/89); 1.6 8V (82/89) |
| **KX2-23624** | Dianteira | **GM**: Caravan 2.5 4 Cil. / 4.1 6 Cil. (75/...); Opala 2.5 (75/...) |
| **KX2-23619** | Dianteira | **VW**: Brasilia 1600 8V (.../74); Fusca 1300/1500/1600 (.../74);<br>Karmann Ghia / Tc / TI (.../74); Variant 1600 Mod. Variant (69/74)- 5 Furos |
| **KX2-23620** | Dianteira | **VW**: Brasilia 1600 8V (74/...); Fusca 1300/1500/1600 (74/...); Karmann Ghia / Tc / TI (74/...); Variant (74/77) - 4 Furos |
| **KX2-23613** | Dianteira | **VW**: Kombi 1.4 8V (05/...); 1500 8V (74/75); 1600 8V (76/06) |

**Legenda**: (DE) - Dianteiro Externo | (TE) - Traseiro Exteno | (DI) - Dianteiro Interno | (TI) - Traseiro Interno | (D) - Dianteiro | (T) - Traseiro

# PALHETAS
# LEVES E UTILITÁRIOS

AVX®

Refil

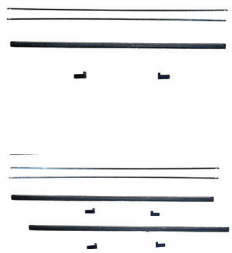

Traseira



Super Específica



Super Universal



Tabela por ordem de Montadora

| DIANTEIRA | | | | | | | | TRASEIRA | | | | | |
|---|---|---|---|---|---|---|---|---|---|---|---|---|---|
| VEÍCULO | ANO | MED. MOT/ PAS | ENG | CONV MOT/ PAS | REFIL | SUPER ESPEC. | SUPER UNIV. MOT + PAS | POL. | ENG | CONV. | REFIL | CARENADA | SUPER UNIV. |
| **ALFA ROMEO** | | | | | | | | | | | | | |
| 145 | 97/01 | 21"/19" | G | 31571 | | | 36008+36006 | | | | | 35691 | |
| 146 | 97/98 | 22"/18" | G | 31598 | | | 36009+36005 | | | | | | |
| 147 | 03/05 | 22"/16" | G | 31001 | | 36060 | 36009+36003 | | | | | | |
| 155 | 92/97 | 20"/20" | G | 31502 | 35693 | | 36007+36007 | | | | | | |
| 156 | 97/05 | 21"/19" | G | 31571 | | | 36008+36006 | | | | | | |
| 164 | 87/98 | 20"/20" | G | 31502 | 35693 | | 36007+36007 | | | | | | |
| 166 | 98/03 | 21"/19" | G | 31571 | | | 36008+36006 | | | | | | |
| Spider | 84/93 | 16"/16" | G | 31499 | 35692 | | 36003+36003 | | | | | | |
| **ASIA MOTORS** | | | | | | | | | | | | | |
| Carnival | 98/03 | 24"/24" | G | 31599 | | | 36011+36011 | | | | | | |
| Carnival | 22/... | 26"/20" | G | | | | 36012+36007 | | | | | | |
| Combi Am 815/825 Micro Ônibus | 97/01 | 18"/18" | G | 31500 | | | 36005+36005 | 18" | G | 32688 | | | 36005 36004K |
| Galloper | 98/99 | 16"/16" | G | 31499 | 35692 | | 36003+36003 | 14" | G | 32685 | 35691 | | 36000 36000K |
| Topic | 93/00 | 16"/16" | G | 31499 | 35692 | | 36003+36003 | 16" | G | 32687 | 35692 | | 36003 |
| Topic | 08/... | 18"/18" | G | 31500 | | | 36005+36005 | | | | | | |
| Towner | 93/99 | 16"/16" | G | 31499 | 35692 | | 36003+36003 | 13" | G | 32574 | 35690 | | 36001 36001K |
| **Audi** | | | | | | | | | | | | | |
| 80 | 91/94 | 20"/20" | G | 31502 | 35693 | | 36007+36007 | | | | | | |
| 80 Avant | 91/96 | 20"/20" | G | 31502 | 35693 | | 36007+36007 | 16" | G | 32687 | 35692 | | 36003 |
| 80 Cabriolet | 91/98 | 20"/20" | G | 31502 | 35693 | | 36007+36007 | | | | | | |
| 100 | 90/94 | 22"/22" | G | 31503 | | | 36009+36009 | | | | | | |
| 100 Avant | 90/94 | 22"/22" | G | 31503 | | | 36009+36009 | 18" | G | 32688 | | | 36005 36004K |
| A3 | 96/06 | 21"/19" | G | 31571 | | | 36008+36006 | 13" | G | 32574 | 35690 | | 36001 36001K |
| A3/A3 Sportback | 07/12 | 24"/18" | 1 | | | 36068 | | | | | | | |
| A3 | 13/... | 26"/18" | 5 | | | 36038 | | | | | | | |
| A3 Sedan | 14/... | 26"/18" | 5 | | | 36038 | | | | | | | |
| A4 | 95/00 | 20"/20" | G | 31502 | 35693 | | 36007+36007 | | | | | | |
| A4 | 08/... | 24"/20" | 5 | | | 36067 | | | | | | | |
| A4 Avant | 95/01 | 20"/20" | G | 31502 | 35693 | | 36007+36007 | | | | | | |
| A5 Coupè | 07/12 | 24"/20" | 5 | | | 36067 | | | | | | | |
| A6/A6 Avant | 94/01 | 22"/22" | G | 31503 | | | 36009+36009 | 15" | G | 32686 | 35001 | | 36002 36002K |
| A6/A6 Avant | 11/... | 24"/20" | 5 | | | 36067 | | | | | | | |
| A8 | 94/02 | 22"/22" | G | 31503 | | | 36009+36009 | | | | | | |
| A8 | 10/17 | 26"/18" | 5 | | | 36038 | | | | | | | |
| Q3 | 13/... | 24"/20" | 5 | | | 36067 | | | | | | | |
| Q5 | 08/13 | 24"/20" | 5 | | | 36067 | | | | | | | |

Tabela por ordem de Montadora

| DIANTEIRA | | | | | | | | TRASEIRA | | | | | |
|---|---|---|---|---|---|---|---|---|---|---|---|---|---|
| VEÍCULO | ANO | MED. MOT/PAS | ENG | CONV MOT/PAS | REFIL | SUPER ESPEC. | SUPER UNIV. MOT + PAS | POL. | ENG | CONV. | REFIL | CARENADA | SUPER UNIV. |
| Q7 | 15/... | 26"/18" | 5 | | | 36038 | | | | | | | |
| Q8 Sem Esguicho | 20/... | 24"/20" | 5 | | | 36067 | | | | | | | |
| RS2 Avant | 94/96 | 21"/21" | G | | | | 36008+36008 | 16" | G | 32687 | 35692 | | 36003 |
| RS4 Avant | 00/01 | 21"/21" | G | | | | 36008+36008 | 18" | G | 32688 | | | 36005<br>36004K |
| RS4 Avant | 12/... | 24"/20" | 5 | | | 36067 | | | | | | | |
| RS5 | 10/... | 24"/20" | 5 | | | 36067 | | | | | | | |
| Rs6 Avant | 02/04 | 22"/20" | 7 | | | 36082 | 36009+36007 | | | | | | |
| S3 | 99/03 | 21"/19" | G | 31571 | | | 36008+36006 | 15" | G | 32686 | 35001 | | 36002<br>36002K |
| S3 | 08/14 | 24"/18" | 1 | | | 36068 | | | | | | | |
| S4 | 91/94 | 22"/22" | G | 31503 | | | 36009+36009 | | | | | | |
| S4 | 97/99 | 20"/20" | G | 31502 | 35693 | | 36007+36007 | | | | | | |
| S6 | 94/97 | 22"/22" | G | 31503 | | | 36009+36009 | | | | | | |
| S8 | 96/02 | 22"/22" | G | 31503 | | | 36009+36009 | | | | | | |
| TT/TT Roadster | 98/03 | 20"/20" | G | 31502 | 35693 | | 36007+36007 | | | | | | |
| **BMW** | | | | | | | | | | | | | |
| 116i | 12/... | | | | | | | 12" | PINO | | | 34013 | |
| 118i | 08/... | | | | | | | 12" | PINO | | | 34013 | |
| 120i | 05/... | | | | | | | 12" | PINO | | | 34013 | |
| 123i | 08/... | | | | | | | 12" | PINO | | | 34013 | |
| 125i | 13/... | | | | | | | 12" | PINO | | | 34013 | |
| M Roadster | 99/03 | 20"/20" | G | 31502 | 35693 | | 36007+36007 | | | | | | |
| M3 | 94/98 | 20"/20" | G | 31502 | 35693 | | 36007+36007 | | | | | | |
| M3 | 00/06 | 22"/18" | G | 31598 | | | 36009+36005 | | | | | | |
| M5 | 85/88 | 18"/18" | G | 31500 | | | 36005+36005 | | | | | | |
| M6 Coupè | 12/... | 26"/16" | 1 | | | 36014 | | | | | | | |
| Série 3 | 90/98 | 20"/20" | G | 31502 | 35693 | | 36007+36007 | | | | | | |
| Série 3 | 10/12 | 24"/18" | 1 | | | 36068 | | | | | | | |
| Série 3 | 13/18 | 24"/18" | 1 | | | 36068 | | | | | | | |
| Série 3 Cabrio | 93/99 | 20"/20" | G | 31502 | 35693 | | 36007+36007 | | | | | | |
| Série 3 Cabrio | 00/06 | 23"/18" | G | 31570 | | | 36010+36005 | | | | | | |
| Série 3 Cabrio | 10/12 | 24"/18" | 1 | | | 36068 | | | | | | | |
| Série 3 Compact | 94/00 | 20"/20" | G | 31502 | 35693 | | 36007+36007 | 18" | G | 32688 | | | 36005<br>36004K |
| Série 3 Compact | 01/05 | 23"/18" | G | 31570 | | | 36010+36005 | | | | | | |
| Série 3 Coupè | 92/99 | 20"/20" | G | 31502 | 35693 | | 36007+36007 | | | | | | |
| Série 3 Coupè | 99/06 | 23"/18" | G | 31570 | | | 36010+36005 | | | | | | |
| Série 3 Coupè | 10/12 | 24"/18" | 1 | | | 36068 | | | | | | | |
| Série 3 Touring | 95/99 | 20"/20" | G | 31502 | 35693 | | 36007+36007 | | | | | | |
| Série 3 Touring | 99/05 | 23"/18" | G | 31570 | | | 36010+36005 | | | | | | |
| Série 3 Touring | 10/12 | 24"/18" | 1 | | | 36068 | | | | | | | |
| Série 4 | 13/... | 24"/18" | 1 | | | 36068 | | | | | | | |
| Série 5 (E28) | 80/90 | 18"/18" | G | 31500 | | | 36005+36005 | | | | | | |
| Série 5 (530/540) | 17/... | 26"/18" | 5 | | | 36038 | | | | | | | |
| Série 7 | 77/86 | 18"/18" | G | 31500 | | | 36005+36005 | | | | | | |
| Série 7 | 08/... | 26"/17" | 3 | | | 36027 | | | | | | | |
| X1 | 10/15 | 24"/18" | 1 | | | 36068 | | | | | | | |
| X1 | 16/22 | 26"/16" | 5 | | | 36078 | | | | | | | |
| X1 | 23/... | 26"/18" | 5 | | | 36038 | | | | | | | |
| X3 | 04/10 | 21"/19" | G | 31571 | | | 36008+36006 | 14" | PINO | | | 34016 | |
| X5 | 99/06 | 24"/22" | G | | | | 36011+36009 | | | | | | |
| X5 | 11/13 | 24"/19" | 2 | | | 36019 | | | | | | | |
| X5 | 13/... | 24"/20" | G | | | | 36011+36007 | | | | | | |

# PALHETAS
# LEVES E UTILITÁRIOS

AVX®

Tabela por ordem de Montadora

| VEÍCULO | ANO | DIANTEIRA | | | | | | | TRASEIRA | | | | | |
|---|---|---|---|---|---|---|---|---|---|---|---|---|---|---|
| | | MED. MOT/PAS | ENG | CONV MOT/PAS | REFIL | SUPER ESPEC. | SUPER UNIV. MOT + PAS | | POL. | ENG | CONV. | REFIL | CARENADA | SUPER UNIV. |
| X6 | 11/14 | 24"/19" | 2 | | | 36019 | | | | | | | | |
| X6 | 14/... | 24"/20" | G | | | | 36011+36007 | | | | | | | |
| Z3 | 95/03 | 20"/20" | G | 31502 | 35693 | | 36007+36007 | | | | | | | |
| Z4 | 03/... | 20"/20" | G | 31502 | 35693 | | 36007+36007 | | | | | | | |
| **BYD** | | | | | | | | | | | | | | |
| D1 EV | 22/... | 26"/16" | 2 | | | 36018 | | | | | | | | |
| Dolphin | 23/... | 26"/14" | 2 | | | 36043 | | | | | | | | |
| Song Plus Dm-I | 22/... | 24"/16" | 2 | | | 36020 | | | | | | | | |
| Tan EV | 22/... | 26"/16" | 2 | | | 36018 | | | | | | | | |
| Yuan Plus EV | 22/... | 24"/16" | 2 | | | 36020 | | | | | | | | |
| **CHERY** | | | | | | | | | | | | | | |
| Arrizo 5 | 19/... | 24"/16" | 2 | | | 36020 | | | | | | | | |
| Celer | 13/18 | 21"/16" | G | | | | 36008+36003 | | 13" | G | 32574 | 35690 | | 36001 36001K |
| Cielo | 10/12 | 21"/19" | G | 31571 | | | 36008+36006 | | | | | | | |
| Face | 10/15 | 22"/16" | G | 31001 | | 36060 | 36009+36003 | | 12" | PINO | | | 34013 | |
| Icar | 23/... | 20"/14" | G | | | | 36007+36000 | | | | | | | |
| New QQ | 16/20 | 21"/15" | G | | | | 36008+36003 | | 12" | PINO | | | 34013 | |
| QQ | 11/15 | 22"/16" | G | 31001 | | 36060 | 36009+36003 | | 13" | G | 32574 | 35690 | | 36001 36001K |
| QQ | 14/19 | 21"/15" | G | | | | 36008+36002 | | | | | | | |
| S18 | 10/13 | 22"/16" | G | 31001 | | 36060 | 36009+36003 | | | | | | | |
| Tiggo | 09/16 | 24"/18" | G | 31003 | | | 36011+36005 | | 13" | G | 32574 | 35690 | | 36001 36001K |
| Tiggo 2 | 18/... | 21"/16" | G | | | | 36008+36003 | | 10" | PINO | | | 34002 | |
| Tiggo 3X Pro | 21/... | 22"/16" | G | 31001 | | 36060 | 36009+36003 | | 10" | PINO | | | 34002 | |
| Tiggo 5X | 18/... | 21"/16" | 2 | | | 36069 | | | | | | | | |
| Tiggo 7X | 18/... | 21"/16" | 2 | | | 36069 | | | | | | | | |
| Tiggo 7 Pro | 22/... | 22"/16" | G | 31001 | | 36060 | 36009+36003 | | 10" | PINO | | | 34002 | |
| Tiggo 8 | 22/... | 21"/16" | 2 | | | 36069 | | | | | | | | |
| **CHRYSLER** | | | | | | | | | | | | | | |
| 300C | 04/11 | 22"/22" | G | 31503 | | | 36009+36009 | | | | | | | |
| 300C Touring | 04/11 | 22"/22" | G | 31503 | | | 36009+36009 | | | | | | | |
| 300M | 98/04 | 22"/22" | G | 31503 | | | 36009+36009 | | | | | | | |
| Caravan/Grand Caravan | 96/07 | 26"/26" | G | 31594 | | | 36012K+36012K | | | | | | | |
| Neon I | 94/99 | 20"/18" | G | 31597 | | | 36007+36005 | | | | | | | |
| Neon II | 99/05 | 21"/19" | G | 31571 | | | 36008+36006 | | | | | | | |
| Pt Cruiser | 00/11 | 20"/20" | G | 31502 | 35693 | | 36007+36007 | | 16" | G | 32687 | 35692 | | 36003 |
| Sebring | 01/06 | 22"/22" | G | 31503 | | | 36009+36009 | | | | | | | |
| Sebring | 07/10 | 24"/20" | 7 | | | 36085 | 36011+36007 | | | | | | | |
| Stratus | 95/01 | 22"/22" | G | 31503 | | | 36009+36009 | | | | | | | |
| Town & Country | 95/08 | 26"/26" | G | 31594 | | | 36012K+36012K | | | | | | | |
| Town & Country | 08/15 | 26"/20" | G | 31007 | | | 36012+36007 | | 16" | G | 32687 | 35692 | | 36003 |
| **CITROËN** | | | | | | | | | | | | | | |
| Aircross | 11/14 | 24"/16" | 2 | | | 36020 | | | 12" | PINO | | | 34009 | |
| Aircross | 15/23 | 24"/16" | 8 | | | 36054 | | | 12" | PINO | | | 34009 | |
| Aircross | 24/... | 21"/14" | 8 | | | 36080 | | | | | | | | |
| AX | 86/98 | 22"/22" | G | 31503 | | | 36009+36009 | | 16" | G | 32687 | 35692 | | 36003 |
| Basalt | 24/... | 21"/14" | 8 | | | 36080 | | | | | | | | |
| Berlingo | 96/07 | 22"/22" | G | 31503 | | | 36009+36009 | | 16" | G | 32687 | 35692 | | 36003 |
| BX | 90/93 | 20"/20" | G | 31502 | 35693 | | 36007+36007 | | | | | | | |
| C3/C3 XTR (Mod. Antigo) | 02/12 | 24"/18" | G | 31003 | | | 36011+36005 | | 14" | PINO | | | 34005 | |
| C3 | 12/22 | 26"/16" | 8 | | | 36055 | | | 12" | PINO | | | 34003 | |
| C3 (Mod. Novo) | 23/... | 21"/14" | 8 | | | 36080 | | | 12" | PINO | | | 34003 | |

Tabela por ordem de Montadora

| DIANTEIRA | | | | | | | | TRASEIRA | | | | | |
|---|---|---|---|---|---|---|---|---|---|---|---|---|---|
| VEÍCULO | ANO | MED. MOT/PAS | ENG | CONV MOT/PAS | REFIL | SUPER ESPEC. | SUPER UNIV. MOT + PAS | POL. | ENG | CONV. | REFIL | CARENADA | SUPER UNIV. |
| C3 Picasso | 11/14 | 24"/16" | 2 | | | 36020 | | 12" | PINO | | | 34009 | |
| C3 Picasso | 15/... | 24"/16" | 8 | | | 36054 | | | | | | | |
| C4 Cactus | 18/... | 26"/16" | 8 | | | 36055 | | | | | | | |
| C4 Grand Picasso | 07/14 | 31"/30" | 8 | | | 36042 | | 14" | PINO | | | 34016 | |
| C4 Hatch | 05/14 | 28"/24" | 1 | | | 36013 | | 12" | PINO | | | 34010 | |
| C4 Lounge | 13/... | 30"/26" | 2 | | | 36046 | | | | | | | |
| C4 Pallas | 05/14 | 28"/24" | 1 | | | 36013 | | | | | | | |
| C4 Picasso | 08/14 | 31"/30" | 8 | | | 36042 | | 14" | PINO | | | 34016 | |
| C5/C5 Break | 01/03 | 24"/18" | G | 31003 | | | 36011+36005 | | | | | | |
| C5/C5 Break | 04/07 | 26"/17" | 3 | | | 36027 | | | | | | | |
| C5/C5 Break | 08/13 | 28"/24" | 1 | | | 36013 | | | | | | | |
| DS3 | 12/17 | 24"/16" | 8 | | | 36054 | | 12" | PINO | | | 34009 | |
| DS4 | 13/16 | 30"/26" | 2 | | | 36046 | | | | | | | |
| DS5 | 13/17 | 28"/26" | 2 | | | 36023 | | | | | | | |
| Jumper | 94/17 | 22"/22" | G | 31503 | | | 36009+36009 | | | | | | |
| Jumper | 18/... | 26"/21" | 2 | | | 36073 | | | | | | | |
| Jumpy | 17/... | 26"/20" | 8 | | | 36066 | | 14" | PINO | | | 34005 | |
| Saxo | 96/00 | 20"/18" | G | 31597 | | | | | | | | | |
| Xantia | 93/03 | 24"/18" | G | 31003 | | | 36011+36005 | 16" | G | 32687 | 35692 | | 36003 |
| Xantia Break | 95/03 | 24"/18" | G | 31003 | | | 36011+36005 | 16" | G | 32687 | 35692 | | 36003 |
| XM | 89/94 | 22"/22" | G | 31503 | | | 36009+36009 | 18" | G | 32688 | | | 36005<br>36004K |
| XM | 94/00 | 22"/22" | G | 31503 | | | 36009+36009 | | | | | | |
| XM Break | 89/00 | 22"/22" | G | 31503 | | | 36009+36009 | 16" | G | 32687 | 35692 | | 36003 |
| Xsara | 97/05 | 22"/20" | G | | | | 36009+36007 | 18" | G | 32688 | | | 36005<br>36004K |
| Xsara Break | 97/05 | 22"/20" | G | | | | 36009+36007 | | | | | | |
| Xsara Picasso | 00/12 | 26"/26" | G | 31594 | | | 36012K+36012K | 16" | PINO | | | 34017 | |
| ZX | 91/97 | 22"/22" | G | 31503 | | | 36009+36009 | 18" | G | 32688 | | | 36005<br>36004K |
| **DAEWOO** | | | | | | | | | | | | | |
| Espero | 94/97 | 19"/19" | G | 31501 | | | 36006+36006 | | | | | | |
| Lanos | 97/99 | 19"/19" | G | 31501 | | | 36006+36006 | | | | | | |
| Leganza | 97/99 | 21"/19" | G | 31571 | | | 36008+36006 | | | | | | |
| Nubira | 97/03 | 20"/20" | G | 31502 | 35693 | | 36007+36007 | 18" | G | 32688 | | | 36005<br>36004K |
| Nubira | 03/05 | 22"/18" | G | 31598 | | | 36009+36005 | | | | | | |
| Nubira Wagon | 97/03 | 20"/20" | G | 31502 | 35693 | | 36007+36007 | | | | | | |
| Nubira Wagon | 03/05 | 22"/18" | G | 31598 | | | 36009+36005 | | | | | | |
| Tico | 92/00 | 18"/16" | G | | | | 36005+36003 | | | | | | |
| **DAIHATSU** | | | | | | | | | | | | | |
| Charade | 93/99 | 18"/18" | G | 31500 | | | 36005+36005 | 15" | G | 32686 | 35001 | | 36002<br>36002K |
| Charade Sedan | 93/99 | 18"/18" | G | 31500 | | | 36005+36005 | | | | | | |
| Cuore | 93/99 | 18"/16" | G | | | | 36005+36003 | 13" | G | 32574 | 35690 | | 36001<br>36001K |
| Cuore | 01/03 | 18"/18" | G | 31500 | | | 36005+36005 | | | | | | |
| Gran Move | 97/99 | 20"/18" | G | 31597 | | | 36007+36005 | | | | | | |
| Terios | 97/99 | 20"/14" | G | | | | 36007+36000 | 13" | G | 32574 | 35690 | | 36001<br>36001K |
| **DODGE** | | | | | | | | | | | | | |
| Avenger | 07/11 | 24"/22" | G | | | | 36011+36009 | | | | | | |
| Challenger | 15/... | 22"/22" | G | | | | 36009+36009 | | | | | | |
| Dakota | 95/03 | 20"/20" | G | 31502 | 35693 | | 36007+36007 | | | | | | |

# PALHETAS
# LEVES E UTILITÁRIOS

AVX®

Tabela por ordem de Montadora

| VEÍCULO | ANO | DIANTEIRA | | | | | | | TRASEIRA | | | | | |
|---|---|---|---|---|---|---|---|---|---|---|---|---|---|---|
| | | MED. MOT/PAS | ENG | CONV MOT/PAS | REFIL | SUPER ESPEC. | SUPER UNIV. MOT + PAS | | POL. | ENG | CONV. | REFIL | CARENADA | SUPER UNIV. |
| Durango Citadel | 13/... | 22"/20" | 7 | | | 36082 | 36009+36007 | | | | | | | |
| Journey | 08/18 | 24"/18" | G | 31003 | | | 36011+36005 | | 12" | PINO | | | 34012 | |
| Magnum | 04/08 | 22"/20" | 7 | | | 36082 | 36009+36007 | | | | | | | |
| Nitro | 06/11 | 19"/19" | G | 31501 | | | | | | | | | | |
| Ram | 93/01 | 20"/20" | G | 31502 | 35693 | | 36007+36007 | | | | | | | |
| Ram | 05/11 | 24"/24" | G | 31599 | | | 36011+36011 | | | | | | | |
| Ram | 12/... | 22"/22" | G | 31503 | | | 36009+36009 | | | | | | | |
| **EFFA** | | | | | | | | | | | | | | |
| Plutus | 11/12 | 18"/18" | G | 31500 | | | 36005+36005 | | | | | | | |
| Ferrari | | | | | | | | | | | | | | |
| California | 12/17 | 26"/16" | 7 | | | 36040 | | | | | | | | |
| F355 Berlineta | 94/98 | 20"/20" | G | 31502 | 35693 | | 36007+36007 | | | | | | | |
| **FIAT** | | | | | | | | | | | | | | |
| 147/Spazio | 77/87 | 15"/15" | B | 32686+ 32686 | 35001 | | | | 15" | G | 32686 | 35001 | | 36002 36002K |
| 500 (Import. México) | 12/17 | 24"/14" | 7 | 31005 | | 36051 | 36011+36000 | | 12" | PINO | | | 34012 | |
| 500 (Import. Polônia) | 09/11 | 24"/14" | 2 | | | 36024 | | | 12" | PINO | | | 34009 | |
| Argo | 17/22 | 24"/15" | 1 | | | 36053 | | | 11" | PINO | | | 34032 | |
| Argo | 23/... | 24"/16" | 8 | | | 36054 | | | | | | | | |
| Brava | 99/03 | 23"/18" | G | 31570 | | | 36010+36005 | | | | | | | |
| Bravo | 11/16 | 24"/18" | 2 | | | 36021 | | | 12" | PINO | | | 34009 | |
| Coupè | 93/00 | 21"/19" | G | 31571 | | | 36008+36006 | | 20" | | | 35693 | | |
| Cronos | 18/... | 24"/15" | 1 | | | 36053 | | | | | | | | |
| Doblò | 01/04 | 22"/18" | G | 31598 | | | 36009+36005 | | 14" | TRAVA | | 35691 | 34682 | |
| Doblò | 04/09 | 22"/18" | G | 31598 | | | 36009+36005 | | 14" | TRAVA | | 35691 | 34682 | |
| Doblò | 10/17 | 22"/18" | G | 31598 | | | 36009+36005 | | 14" | TRAVA | | | | 36502 |
| Doblò | 18/... | 22"/18" | G | 31598 | | | 36009+36005 | | | | | | | |
| Ducato/Ducato Cargo/Combinato/Maxicargo | 98/18 | 22"/22" | G | 31503 | | | 36009+36009 | | | | | | | |
| Ducato/Ducato Cargo/Combinato/Maxicargo | 19/... | 26"/21" | 2 | | | 36073 | | | | | | | | |
| Elba | 86/94 | 19" | G | 31569 | | | 36006 | | 13" | G | 32574 | 35690 | | 36001 36001K |
| Elba | 95/97 | 19" | G | 31569 | | | 36006 | | | | | | | |
| Fastback | 22/... | 24"/16" | 8 | | | 36054 | | | | | | | | |
| Fiorino | 14/21 | 24"/16" | G | 31596 | | | 36011+36003 | | | | | | | |
| Fiorino (Mod. Antigo) | 87/13 | 19" | G | 31569 | | | 36006 | | | | | | | |
| Fiorino (Mod. Novo) | 22/... | 24"/16" | 8 | | | 36054 | | | | | | | | |
| Fiorino/Pick-Up | 82/86 | 15"/15" | B | 32686+ 32686 | 35001 | | | | | | | | | |
| Freemont | 11/16 | 24"/18" | G | 31003 | | | 36011+36005 | | 12" | PINO | | | 34012 | |
| Grand Siena | 12/... | 24"/16" | 2 | | | 36020 | | | | | | | | |
| Idea/Idea Adventure | 06/10 | 24"/16" | G | 31596 | | | 36011+36003 | | 16" | TRAVA | | 35692 | 34684 | |
| Idea/Idea Adventure | 11/14 | 24"/15" | 4 | | | 36033 | | | 12" | TRAVA | | 35689 | 34680 | |
| Idea/Idea Adventure | 14/16 | 24"/15" | 1 | | | 36053 | | | 12" | TRAVA | | 35689 | 34680 | |
| Idea/Idea Adventure | 16/17 | 24"/15" | 1 | | | 36053 | | | | | | | | |
| Linea | 08/17 | 26"/16" | 1 | | | 36014 | | | | | | | | |
| Marea | 98/07 | 23"/18" | G | 31570 | | | 36010+36005 | | | | | | | |
| Marea Weekend | 98/07 | 23"/18" | G | 31570 | | | 36010+36005 | | 16" | | | 35692 | | |
| Mobi | 16/20 | 24"/16" | G | 31596 | | 36052 | 36011+36003 | | 10" | PINO | | | 34002 | |
| Mobi (Mod.c/ Pal. Específica) | 20/... | 24"/16" | 8 | | | 36054 | | | 10" | PINO | | | 34002 | |
| Oggi | 83/85 | 15"/15" | B | 32686+ 32686 | 35001 | | | | | | | | | |
| Palio I | 96/00 | 23"/18" | G | 31570 | | | 36010+36005 | | 13" | TRAVA | | 35690 | 34681 | |
| Palio I (Mod. Young) | 01/02 | 23"/18" | G | 31570 | | | 36010+36005 | | | | | | | |
| Palio II | 01/07 | 23"/18" | G | 31570 | | | 36010+36005 | | 14" | TRAVA | | 35691 | 34682 | 36502 |
| Palio III (Mod. Fire) | 16/17 | 23"/18" | G | 31570 | | | 36010+36005 | | | | | | | |

Tabela por ordem de Montadora

| DIANTEIRA | | | | | | | | TRASEIRA | | | | | |
|---|---|---|---|---|---|---|---|---|---|---|---|---|---|
| VEÍCULO | ANO | MED. MOT/PAS | ENG | CONV MOT/PAS | REFIL | SUPER ESPEC. | SUPER UNIV. MOT + PAS | POL. | ENG | CONV. | REFIL | CARENADA | SUPER UNIV. |
| Palio III/Palio IV | 04/16 | 23"/18" | G | 31570 | | | 36010+36005 | 15" | TRAVA | | 35001 | 34683 | |
| Palio V (Mod. Novo) | 12/16 | 24"/16" | 2 | | | 36020 | | 12" | TRAVA | | 35689 | 34680 | |
| Palio V (Mod. Novo) | 16/17 | 24"/16" | 2 | | | 36020 | | | | | | | |
| Palio Adventure I | 99/00 | 23"/18" | G | 31570 | | | 36010+36005 | 13" | | | 35690 | | |
| Palio Adventure II | 01/03 | 23"/18" | G | 31570 | | | 36010+36005 | 15" | TRAVA | | 35001 | 34683 | |
| Palio Adventure III | 04/07 | 23"/18" | G | 31570 | | | 36010+36005 | 16" | TRAVA | | 35692 | 34684 | |
| Palio Adventure IV | 08/16 | 23"/18" | G | 31570 | | | 36010+36005 | 12" | TRAVA | | 35689 | 34680 | |
| Palio Adventure IV | 16/17 | 23"/18" | G | 31570 | | | 36010+36005 | | | | | | |
| Palio Weekend I | 97/00 | 23"/18" | G | 31570 | | | 36010+36005 | 13" | TRAVA | | 35690 | 34681 | |
| Palio Weekend II | 01/03 | 23"/18" | G | 31570 | | | 36010+36005 | 15" | TRAVA | | 35001 | 34683 | |
| Palio Weekend III | 04/07 | 23"/18" | G | 31570 | | | 36010+36005 | 16" | TRAVA | | 35692 | 34684 | |
| Palio Weekend IV | 08/16 | 23"/18" | G | 31570 | | | 36010+36005 | 12" | TRAVA | | | 34680 | |
| Palio Weekend IV | 16/20 | 23"/18" | G | 31570 | | | 36010+36005 | 13" | | | 35690 | | |
| Panorama | 82/86 | 15"/15" | B | 32686+32686 | 35001 | | | | | | | | |
| Premio/Duna | 85/96 | 19" | G | 31569 | | | 36006 | | | | | | |
| Pulse | 21/21 | 24"/15" | 1 | | | 36053 | | 11" | PINO | | | 34032 | |
| Pulse | 22/... | 22"/16" | 7 | | | 36060 | | 11" | PINO | | | 34032 | |
| Punto | 08/17 | 26"/16" | 1 | | | 36014 | | 12" | PINO | | | 34003 | |
| Scudo | 22/... | 26"/20" | 8 | | | 36066 | | | | | | | |
| Siena I | 97/00 | 23"/18" | G | 31570 | | | 36010+36005 | | | | | | |
| Siena II,III, IV | 01/18 | 23"/18" | G | 31570 | | | 36010+36005 | | | | | | |
| Spazio | 77/87 | 15"/15" | B | 32686+32686 | 35001 | | | | | | | | |
| Stilo | 02/11 | 22"/18" | G | 31598 | | | 36009+36005 | 14" | TRAVA | | 35691 | 34682 | 36502 |
| Strada I | 98/01 | 23"/18" | G | 31570 | | | 36010+36005 | | | | | | |
| Strada II,III, IV | 01/20 | 23"/18" | G | 31570 | | | 36010+36005 | | | | | | |
| Strada VI | 21/... | 24"/16" | 8 | | | 36054 | | | | | | | |
| Tempra | 92/99 | 20"/20" | G | 31502 | 35693 | | 36007+36007 | | | | | | |
| Tempra SW | 95/97 | 20"/20" | G | 31502 | 35693 | | 36007+36007 | | | | | | |
| Tipo | 94/97 | 20"/20" | G | 31502 | 35693 | | 36007+36007 | | | | | | |
| Titano | 24/... | 22"/16" | G | 31001 | | | 36009+36003 | | | | | | |
| Toro | 16/... | 24"/18" | 7 | 31003 | | 36084 | 36011+36005 | | | | | | |
| Uno/Mille (Mod. Antigo) | 84/94 | 19" | G | 31569 | | | 36006 | 13" | G | 32574 | 35690 | | 36001 36001K |
| Uno/Mille (Mod. Antigo) | 95/13 | 19" | G | 31569 | | | 36006 | 13" | G | 32574 | 35690 | | 36001 36001K |
| Uno (Mod. Novo C/ Pal. Conv.) | 11/14 | 24"/16" | G | 31596 | | 36052 | 36011+36003 | 10" | PINO | | | 34002 | |
| Uno (Mod. Novo C/ Pal. Conv.) | 15/... | 24"/16" | G | 31596 | | 36052 | 36011+36003 | 10" | PINO | | | 34002 | |
| Uno (Mod. Novo C/ Pal. Específica) | 15/... | 24"/15" | 1 | | | 36053 | | 10" | PINO | | | 34002 | |
| **FORD** | | | | | | | | | | | | | |
| Belina | 69/77 | 16"/16" | B | 31499 | 35692 | | | | | | | | |
| Belina II/Del Rey Belina | 78/91 | 16"/16" | B | 31499 | 35692 | | | | | | | | |
| Bronco | 21/... | 23"/21" | 2 | | | 36057 | | | | | | | |
| Corcel | 69/77 | 16"/16" | B | 31499 | 35692 | | | | | | | | |
| Corcel II | 78/86 | 16"/16" | B | 31499 | 35692 | | | | | | | | |
| Courier | 97/13 | 19"/19" | G | 31501 | | | 36006+36006 | | | | | | |
| Del Rey | 81/91 | 16"/16" | B | 31499 | 35692 | | | 15" | G | 32686 | 35001 | | 36002 36002K |
| Ecosport | 03/04 | 24"/18" | G | 31003 | | | 36011+36005 | 12" | PINO | | | 34004 | |
| Ecosport | 05/12 | 22"/18" | G | 31598 | | | 36009+36005 | 12" | PINO | | | 34004 | |
| Ecosport II (Mod. Novo C/ Pal. Específica) | 13/17 | 22"/16" | 4 | | | 36031 | | 10" | TRAVA | | | | 36501 |
| Ecosport II (Mod. Novo C/ Pal. Específica) | 17/... | 22"/16" | 7 | 31001 | | 36060 | 36009+36003 | 11" | PINO | | | 34032 | |
| Edge | 08/14 | 26"/20" | G | 31007 | | | 36012+36007 | 14" | PINO | | | 34005 | |
| Edge | 15/... | 27"/27" | 1 | | | 36044 | | | | | | | |

# PALHETAS
# LEVES E UTILITÁRIOS

AVX®

Tabela por ordem de Montadora

| DIANTEIRA | | | | | | | | TRASEIRA | | | | | |
|---|---|---|---|---|---|---|---|---|---|---|---|---|---|
| VEÍCULO | ANO | MED. MOT/PAS | ENG | CONV MOT/PAS | REFIL | SUPER ESPEC. | SUPER UNIV. MOT + PAS | POL. | ENG | CONV. | REFIL | CARENADA | SUPER UNIV. |
| Escort/XR3 | 84/92 | 18"/18" | G | 31500 | | | 36005+36005 | 20" | | | 35693 | | |
| Escort/XR3 | 93/96 | 20"/20" | G | 31502 | 35693 | | 36007+36007 | 20" | | | 35693 | | |
| Escort | 97/02 | 20"/20" | G | 31502 | 35693 | | 36007+36007 | 20" | | | 35693 | | |
| Escort Sedan | 97/02 | 20"/20" | G | 31502 | 35693 | | 36007+36007 | | | | | | |
| Escort SW | 97/03 | 20"/20" | G | 31502 | 35693 | | 36007+36007 | | | | | | |
| Explorer | 91/02 | 18"/18" | G | 31500 | | | 36005+36005 | 15" | G | 32686 | 35001 | | 36002 36002K |
| Explorer | 03/05 | 22"/22" | G | 31503 | | | 36009+36009 | 16" | G | 32687 | 35692 | | 36003 |
| Fiesta I/Fiesta I Street | 96/07 | 19"/19" | G | 31501 | | | 36006+36006 | 15" | TRAVA | | 35001 | 34683 | |
| Fiesta II | 02/04 | 24"/18" | G | 31003 | | | 36011+36005 | 12" | PINO | | | 34004 | |
| Fiesta II (Mod.c/ Pal.conv.) | 05/11 | 22"/18" | G | 31598 | | | 36009+36005 | 12" | PINO | | | 34004 | |
| Fiesta II (Mod. C/ Pal. Específica) | 11/14 | 21"/16" | 1 | | | 36015 | | 12" | PINO | | | 34004 | |
| Fiesta Sedan I (Mod. Antigo) | 01/04 | 19"/19" | G | 31501 | | | 36006+36006 | | | | | | |
| Fiesta Sedan II | 02/04 | 24"/18" | G | 31003 | | | 36011+36005 | | | | | | |
| Fiesta Sedan II (Mod.c/ Pal.conv.) | 05/11 | 22"/18" | G | 31598 | | | 36009+36005 | | | | | | |
| Fiesta Sedan II (Mod. C/ Pal. Super) | 11/14 | 21"/16" | 1 | | | 36015 | | | | | | | |
| Focus Hatch I | 00/10 | 21"/19" | G | 31571 | | | 36008+36006 | 15" | G | 32686 | 35001 | | 36002 36002K |
| Focus Hatch II | 08/13 | 26"/17" | 3 | | | 36027 | | 14" | PINO | | | 34016 | |
| Focus Hatch III (Mod. Novo) | 14/19 | 29"/29" | 2 | | | 36047 | | 12" | PINO | | | 34010 | |
| Focus Sedan I | 00/10 | 21"/19" | G | 31571 | | | 36008+36006 | | | | | | |
| Focus Sedan II | 08/13 | 26"/17" | 3 | | | 36027 | | | | | | | |
| Focus Sedan III (Mod. Novo) | 14/19 | 29"/29" | 2 | | | 36047 | | | | | | | |
| Fusion (Mod. Antigo) | 06/12 | 24"/18" | G | 31003 | | | 36011+36005 | | | | | | |
| Fusion II (Mod. Novo) | 13/19 | 27"/27" | 1 | | | 36044 | | | | | | | |
| Galaxie/Landau/Ltd | 67/83 | 16"/16" | B | 31499 | 35692 | | | | | | | | |
| Hobby | 93/96 | 18"/18" | G | 31500 | | | 36005+36005 | 20" | | | 35693 | | |
| Jeep Willys | 59/83 | 10,5"/10,5" | B | 31573 | | | | | | | | | |
| Ka | 97/01 | 19"/17" | G | 31593 | | | 36006+36004 | 15" | TRAVA | | 35001 | 34683 | |
| Ka | 02/08 | 19"/17" | G | 31593 | | | 36006+36004 | 13" | TRAVA | | 35690 | 34681 | |
| Ka II | 08/10 | 19"/17" | G | 31593 | | | 36006+36004 | 13" | TRAVA | | 35690 | 34681 | |
| Ka II | 10/13 | 19"/17" | 4 | | | 36029 | | 13" | TRAVA | | 35690 | 34681 | |
| Ka III (Mod. Novo) | 14/... | 22"/16" | 4 | | | 36031 | | 10" | TRAVA | | 35002 | 34001 | |
| Ka+ (Mod. Novo) | 14/... | 22"/16" | 4 | | | 36031 | | 10" | TRAVA | | 35002 | 34001 | |
| Ka Sedan (Mod. Novo) | 14/21 | 22"/16" | 4 | | | 36031 | | | | | | | |
| Maverick | 79/79 | 16"/16" | B | 31499 | 35692 | | | | | | | | |
| Maverick | 22/... | 24"/20" | 5 | | | 36067 | | | | | | | |
| Mondeo SW | 93/00 | 20"/20" | G | 31502 | 35693 | | 36007+36007 | 13" | G | 32574 | 35690 | | 36001 36001K |
| Mustang | 94/04 | 20"/20" | G | 31502 | 35693 | | 36007+36007 | | | | | | |
| Mustang | 18/20 | 22"/20" | 8 | | | 36056 | | | | | | | |
| Mustang Mach 1 | 21/... | 22"/20" | 8 | | | 36056 | | | | | | | |
| New Fiesta Hatch | 10/19 | 26"/16" | 2 | | | 36018 | | 12" | PINO | | | 34010 | |
| New Fiesta Sedan | 10/19 | 26"/16" | 2 | | | 36018 | | | | | | | |
| Pampa | 82/97 | 16"/16" | B | 31499 | 35692 | | | | | | | | |
| Ranger (Mod. Antigo) | 93/12 | 18"/18" | G | 31500 | | | 36005+36005 | | | | | | |
| Ranger (Mod. Novo C/Pal. Conv.) | 13/16 | 24"/16" | G | 31596 | | | 36011+36003 | | | | | | |
| Ranger (Mod. Novo C/Pal. Específica) | 17/22 | 24"/15" | 2 | | | 36062 | | | | | | | |
| Ranger (Mod. Novo C/Pal. Específica) | 23/... | 24"/16" | 5 | | | 36048 | | | | | | | |
| Royale | 92/96 | 18"/18" | G | 31500 | | | 36005+36005 | 14" | G | 32685 | 35691 | | 36000 36000K |
| Série F (F100/F600/F1000/Etc) | 71/92 | 15"/15" | B | 32686+32686 | 35001 | | | | | | | | |
| Série F (F1000/F4000/Etc) | 92/98 | 18"/18" | G | 31500 | | | 36005+36005 | | | | | | |

Tabela por ordem de Montadora

| VEÍCULO | ANO | DIANTEIRA | | | | | | | TRASEIRA | | | | | |
|---|---|---|---|---|---|---|---|---|---|---|---|---|---|---|
| | | MED. MOT/PAS | ENG | CONV MOT/PAS | REFIL | SUPER ESPEC. | SUPER UNIV. MOT + PAS | | POL. | ENG | CONV. | REFIL | CARENADA | SUPER UNIV. |
| Série F (F250/F350/Etc) | 98/12 | 22"/22" | G | 31503 | | | 36009+36009 | | | | | | | |
| Taurus | 92/96 | 20"/20" | G | 31502 | 35693 | | 36007+36007 | | | | | | | |
| Territory | 21/22 | 22"/18" | 7 | 31598 | | 36081 | 36009+36005 | | | | | | | |
| Territory | 23/... | 24"/16" | 2 | | | 36020 | | | | | | | | |
| Transit | 09/11 | 26"/22" | G | | | | 36012+36009 | | | | | | | |
| Transit | 22/... | | | | | | | | | | | | | |
| Verona | 90/92 | 18"/18" | G | 31500 | | | 36005+36005 | | | | | | | |
| Verona | 94/96 | 20"/20" | G | 31502 | 35693 | | 36007+36007 | | | | | | | |
| Versailles | 91/96 | 18"/18" | G | 31500 | | | 36005+36005 | | | | | | | |
| **GEELY** | | | | | | | | | | | | | | |
| EC7 | 14/14 | 24"/16" | G | 31596 | | 36052 | 36011+36003 | | | | | | | |
| **GM/CHEVROLET** | | | | | | | | | | | | | | |
| Agile | 10/11 | 22"/18" | G | 31598 | | | 36009+36005 | | 12" | TRAVA | | 35689 | 34680 | |
| Agile | 11/14 | 21"/18" | 4 | | | 36030 | | | 12" | TRAVA | | 35689 | 34680 | |
| Astra | 95/97 | 18"/18" | G | 31500 | | | 36005+36005 | | 18" | G | 32688 | | | 36005 36004K |
| Astra SW | 95/97 | 18"/18" | G | 31500 | | | 36005+36005 | | 16" | G | 32687 | 35692 | | 36003 |
| Astra | 99/11 | 20"/18" | G | 31597 | | | 36007+36005 | | 16" | PINO | | | 34017 | |
| Blazer | 96/12 | 20"/20" | G | 31502 | 35693 | | 36007+36007 | | 13" | G | 32574 | 35690 | | 36001 36001K |
| Bonanza | 89/94 | 16"/16" | G | 31499 | 35692 | | 36003+36003 | | 13" | G | 32574 | 35690 | | 36001 36001K |
| Calibra | 94/97 | 19"/19" | G | 31501 | | | 36006+36006 | | 20" | | | 35693 | | |
| Camaro | 10/16 | 24"/21" | G | | | | 36011+36008 | | | | | | | |
| Captiva | 08/17 | 24"/16" | G | 31596 | | 36052 | 36011+36003 | | 12" | | 32000 | 35689 | | |
| Caravan/Comodoro/Diplomata | 75/88 | 15"/15" | B | 32686+ 32686 | 35001 | | | | 13" | G | 32574 | 35690 | | 36001 36001K |
| Caravan/Comodoro/Diplomata | 89/92 | 15"/15" | G | 32686+ 32686 | 35001 | | | | 13" | G | 32574 | 35690 | | 36001 36001K |
| Celta | 01/03 | 18"/18" | G | 31500 | | | 36005+36005 | | 12" | PINO | | | 34010 | |
| Celta | 04/13 | 18"/18" | G | 31500 | | | 36005+36005 | | 15" | TRAVA | | 35001 | 34683 | |
| Celta | 14/15 | 18"/18" | G | 31500 | | | 36005+36005 | | 12" | TRAVA | | | 34680 | |
| Chevette | 73/93 | 16"/16" | B | 31499 | 35692 | | | | | | | | | |
| Chevy 500 | 83/95 | 16"/16" | B | 31499 | 35692 | | | | | | | | | |
| Classic | 95/16 | 18"/18" | G | 31500 | | | 36005+36005 | | | | | | | |
| Cobalt | 12/20 | 26"/16" | G | 31600 | | | 36012+36003 | | | | | | | |
| Corsa 3p (Mod. Antigo) | 94/02 | 18"/18" | G | 31500 | | | 36005+36005 | | 16" | G | 32687 | 35692 | | 36003 |
| Corsa 5p (Mod. Antigo) | 94/02 | 18"/18" | G | 31500 | | | 36005+36005 | | 13" | G | 32574 | 35690 | | 36001 36001K |
| Corsa Hatch (Mod. Novo) | 01/03 | 20"/18" | G | 31597 | | | 36007+36005 | | 16" | PINO | | | 34017 | |
| Corsa Hatch (Mod. Novo) | 04/12 | 20"/18" | G | 31597 | | | 36007+36005 | | 15" | TRAVA | | 35001 | 34683 | |
| Corsa Pick-Up | 95/03 | 18"/18" | G | 31500 | | | 36005+36005 | | | | | | | |
| Corsa Sedan | 94/01 | 18"/18" | G | 31500 | | | 36005+36005 | | | | | | | |
| Corsa Sedan (Mod.novo) | 01/11 | 20"/18" | G | 31597 | | | 36007+36005 | | | | | | | |
| Corsa Wagon | 97/02 | 18"/18" | G | 31500 | | | 36005+36005 | | 13" | G | 32574 | 35690 | | 36001 36001K |
| Cruze /Cruze Sport (Mod. Antigo) | 11/16 | 24"/18" | 7 | 31003 | | 36084 | 36011+36005 | | 14" | PINO | | | 34015 | |
| Cruze /Cruze Sport (Mod. Novo) | 17/... | 28"/24" | 2 | | | 36059 | | | | | | | | |
| Equinox | 18/... | 24"/18" | 7 | 31003 | | 36084 | 36011+36005 | | | | | | | |
| Grand Blazer | 98/99 | 18"/18" | G | 31500 | | | 36005+36005 | | | | | | | |
| Ipanema | 90/98 | 18"/18" | G | 31500 | | | 36005+36005 | | 13" | G | 32574 | 35690 | | 36001 36001K |
| Kadett (GL,GLS,SL,SL/E) | 89/97 | 18"/18" | G | 31500 | | | 36005+36005 | | 18" | G | 32688 | | | 36005 36004K |
| Kadett (GLS) | 98/98 | 18"/18" | G | 31500 | | | 36005+36005 | | 16" | G | 32687 | 35692 | | 36003 |
| Kadett (Sport,GSI,GS) | 89/97 | 18"/18" | G | 31500 | | | 36005+36005 | | 16" | G | 32687 | 35692 | | 36003 |
| Malibu | 10/11 | 24"/21" | 2 | | | 36045 | | | | | | | | |

# PALHETAS
# LEVES E UTILITÁRIOS

AVX®

Tabela por ordem de Montadora

| DIANTEIRA | | | | | | | | TRASEIRA | | | | | |
|---|---|---|---|---|---|---|---|---|---|---|---|---|---|
| VEÍCULO | ANO | MED. MOT/PAS | ENG | CONV MOT/PAS | REFIL | SUPER ESPEC. | SUPER UNIV. MOT + PAS | POL. | ENG | CONV. | REFIL | CARENADA | SUPER UNIV. |
| Marajó | 81/89 | 16"/16" | B | 31499 | 35692 | | | | | | | | |
| Meriva | 02/03 | 24"/24" | G | 31599 | | | 36011+36011 | 16" | PINO | | | 34017 | |
| Meriva | 04/12 | 24"/24" | G | 31599 | | | 36011+36011 | 15" | TRAVA | | 35001 | 34683 | |
| Montana (Mod. Antigo) | 03/10 | 20"/18" | G | 31597 | | | 36007+36005 | | | | | | |
| Montana (Mod. Novo C/ Pal. Conv.) | 11/11 | 22"/18" | G | 31598 | | | 36009+36005 | | | | | | |
| Montana (Mod. Novo C/ Pal. Específica) | 11/19 | 21"/18" | 4 | | | 36030 | | | | | | | |
| Montana | 19/22 | 21"/16" | 2 | | | 36069 | | | | | | | |
| Montana | 23/... | 24"/16" | 2 | | | 36020 | | | | | | | |
| Monza | 84/96 | 18"/18" | G | 31500 | | | 36005+36005 | | | | | | |
| Monza Hatch | 84/88 | 18"/18" | G | 31500 | | | 36005+36005 | 20" | | | 35693 | | |
| Omega I Suprema | 92/98 | 19"/19" | G | 31501 | | | 36006+36006 | 13" | G | 32574 | 35690 | | 36001 36001K |
| Omega III | 08/13 | 26"/16" | 1 | | | 36014 | | | | | | | |
| Onix (Mod. C/ Engate 4) | 13/18 | 24"/15" | 4 | | | 36033 | | 12" | TRAVA | | 35689 | 34680 | |
| Onix Joy (Mod. C/ Engate 4) | 17/19 | 24"/15" | 4 | | | 36033 | | 12" | TRAVA | | 35689 | 34680 | |
| Onix Joy/Onix Plus (Mod. C/ Engate 2) | 19/21 | 24"/14" | 2 | | | 36024 | | 12" | TRAVA | | 35689 | 34680 | |
| Onix/Onix Turbo (Mod. Novo) | 20/... | 24"/16" | 2 | | | 36020 | | 11" | PINO | | | 34029 | |
| Opala/Comodoro/Diplomata | 68/88 | 15"/15" | B | 32686+ 32686 | 35001 | | | | | | | | |
| Opala/Comodoro/Diplomata | 89/92 | 15"/15" | G | 32686+ 32686 | 35001 | | 36002+36002 | | | | | | |
| Pick-Up | 64/85 | 15"/15" | B | 32686+ 32686 | 35001 | | | | | | | | |
| Pick-Up (D-20,A-20,C-20) | 86/98 | 16"/16" | G | 31499 | 35692 | | 36003+36003 | | | | | | |
| Prisma (Mod. Antigo) | 06/12 | 18"/18" | G | 31500 | | | 36005+36005 | | | | | | |
| Prisma (Mod. C/ Engate 4) | 13/18 | 24"/15" | 4 | | | 36033 | | | | | | | |
| Prisma Joy (Mod. C/ Engate 4) | 17/19 | 24"/15" | 4 | | | 36033 | | | | | | | |
| Prisma Joy (Mod. C/ Engate 2) | 18/19 | 24"/14" | 2 | | | 36024 | | | | | | | |
| S10 | 95/11 | 20"/20" | G | 31502 | 35693 | | 36007+36007 | | | | | | |
| S10 | 12/18 | 22"/18" | 4 | | | 36032 | | | | | | | |
| S10 | 19/... | 21"/19" | 2 | | | 36022 | | | | | | | |
| Silverado | 93/02 | 18"/18" | G | 31500 | | | 36005+36005 | | | | | | |
| Sonic/Sonic Sedan | 12/14 | 26"/16" | 1 | | | 36014 | | 10" | PINO | | | 34021 | |
| Space Van | 97/98 | 20"/20" | G | 31502 | 35693 | | 36007+36007 | | | | | | |
| Spin | 13/22 | 22"/18" | G | 31598 | | | 36009+36005 | 11" | PINO | | | 34006 | |
| Spin | 23/... | 21"/19" | 2 | | | 36022 | | 11" | PINO | | | 34006 | |
| Tigra | 98/00 | 18"/18" | G | 31500 | | | 36005+36005 | 20" | | | 35693 | | |
| Tracker (Mod. Antigo) | 00/09 | 19"/19" | G | 31501 | | | 36006+36006 | | | | | | |
| Tracker (Mod. Antigo) | 14/20 | 26"/14" | 2 | | | 36043 | | 9,5" | G | 32002 | | | |
| Tracker (Mod. Novo) | 21/... | 24"/16" | 2 | | | 36020 | | | | | | | |
| Traffic/Space Van | 94/98 | 20"/20" | G | 31502 | 35693 | | 36007+36007 | | | | | | |
| Trailblazer | 13/18 | 22"/18" | 4 | | | 36032 | | 12" | TRAVA | | 35689 | 34680 | |
| Trailblazer | 19/... | 21"/19" | 2 | | | 36022 | | 12" | TRAVA | | 35689 | 34680 | |
| Vectra (Mod. Antigo) | 93/05 | 19"/19" | G | 31501 | | | 36006+36006 | | | | | | |
| Vectra (Mod. Novo C/ Pal. Conv.) | 06/08 | 22"/18" | G | 31598 | | | 36009+36005 | 12" | PINO | | | 34010 | |
| Vectra (Mod. Novo C/ Pal. Super) | 08/11 | 22"/18" | 3 | | | 36026 | | 12" | PINO | | | 34010 | |
| Vectra GT/GT-X | 07/12 | 22"/18" | 3 | | | 36026 | | 12" | PINO | | | 34010 | |
| Veraneio | 64/88 | 15"/15" | B | 32686+ 32686 | 35001 | | | | | | | | |
| Veraneio | 89/95 | 16"/16" | G | 31499 | 35692 | | 36003+36003 | 13" | G | 32574 | 35690 | | 36001 36001K |
| Zafira | 00/12 | 24"/24" | G | 31599 | | | 36011+36011 | 16" | PINO | | | 34017 | |
| **GURGEL** | | | | | | | | | | | | | |
| Br800 | 89/91 | 15"/15" | B | 32686+ 32686 | 35001 | | | | | | | | |
| Carajás X15 | 86/91 | 15"/15" | B | 32686 +32686 | 35001 | | | | | | | | |

Tabela por ordem de Montadora

| DIANTEIRA | | | | | | | | TRASEIRA | | | | | |
|---|---|---|---|---|---|---|---|---|---|---|---|---|---|
| VEÍCULO | ANO | MED. MOT/ PAS | ENG | CONV MOT/ PAS | REFIL | SUPER ESPEC. | SUPER UNIV. MOT + PAS | POL. | ENG | CONV. | REFIL | CARENADA | SUPER UNIV. |
| G15 | 82/86 | 18"/18" | G | 31500 | | | 36005+36005 | | | | | | |
| Motomachine | 91/95 | 13"/13" | G | 32574+ 32574 | 35690 | | 36001+36001 | | | | | | |
| Supermini | 92/95 | 15"/15" | B | 32686+ 32686 | 35001 | | | | | | | | |
| X12 | 81/91 | 15"/15" | B | 32686+ 32686 | 35001 | | | | | | | | |
| XEF | 82/86 | 18"/18" | G | 31500 | | | 36005+36005 | | | | | | |
| **HONDA** | | | | | | | | | | | | | |
| Accord | 89/92 | 21"/19" | G | 31571 | | | 36008+36006 | | | | | | |
| Accord | 93/02 | 22"/18" | G | 31598 | | | 36009+36005 | | | | | | |
| Accord | 03/08 | 24"/18" | G | 31003 | | | 36011+36005 | | | | | | |
| Accord | 13/17 | 26"/19" | 6 | | | 36064 | | | | | | | |
| City | 09/14 | 24"/14" | 2 | | | 36024 | | | | | | | |
| City (Mod. C/ Pal. Conv.) | 15/17 | 26"/14" | G | 31006 | | 36050 | 36012+36000 | | | | | | |
| City (Mod. C/ Pal. Específica) | 18/... | 24"/14" | 2 | | | 36024 | | | | | | | |
| New City | 22/... | 24"/14" | G | 31005 | | 36051 | 36011+36000 | 12" | PINO | | | 34004 | |
| New City Hatchback | 22/... | 24"/14" | G | 31005 | | 36051 | 36011+36000 | 12" | PINO | | | 34004 | |
| Civic | 91/00 | 20"/18" | G | 31597 | | | 36007+36005 | | | | | | |
| Civic | 01/06 | 21"/19" | G | 31571 | | | 36008+36006 | | | | | | |
| Civic | 07/11 | 26"/24" | 2 | | | 36025 | | | | | | | |
| Civic | 12/16 | 26"/23" | 7 | | | 36041 | 36012+36010 | | | | | | |
| Civic (Mod. Novo) | 17/22 | 24"/16" | 2 | | | 36020 | | | | | | | |
| CRV | 95/01 | 19"/19" | G | 31501 | | | 36006+36006 | 13" | G | 32574 | 35690 | | 36001 36001K |
| CRV | 02/07 | 21"/20" | G | | | | 36008+36007 | | | | | | |
| CRV | 07/11 | 26"/16" | 6 | | | 36039 | 36012+36004 | 14" | PINO | | | 34018 | |
| CRV | 12/17 | 26"/16" | 6 | | | 36039 | 36012+36003 | 12,5" | G | 32001 | | | |
| CRV EX/XL (Mod. Novo) | 18/21 | 26"/16" | G | 31600 | | | 36012+36003 | 10" | PINO | | | 34022 | |
| Fit | 03/05 | 24"/16" | G | 31596 | | 36052 | 36011+36003 | 14" | PINO | | | 34018 | |
| Fit | 06/08 | 24"/16" | G | 31596 | | 36052 | 36011+36003 | 14" | PINO | | | 34005 | |
| Fit | 09/14 | 26"/14" | 2 | | | 36043 | | 14" | PINO | | | 34005 | |
| Fit (Mod. C/ Pal. Conv.) | 15/17 | 26"/14" | G | 31006 | | 36050 | 36012+36000 | 14" | PINO | | | 34018 | |
| Fit (Mod. C/ Pal. Específica) | 18/... | 24"/14" | 2 | | | 36024 | | 14" | PINO | | | 34005 | |
| HRV (Mod. C/ Pal. Conv.) | 15/18 | 26"/15" | G | 31006 | | | 36012+36002 | 10" | PINO | | | 34022 | |
| HRV EX/LX (Mod. C/ Pal. Específica) | 18/21 | 26"/14" | 2 | | | 36043 | | 10" | PINO | | | 34022 | |
| New HRV | 23/... | 22"/18" | 7 | 31598 | | 36081 | 36009+36005 | 14" | PINO | | | 34005 | |
| Legend | 91/04 | 20"/18" | G | 31597 | | | 36007+36005 | | | | | | |
| Odyssey | 95/98 | 22"/22" | G | 31503 | | | 36009+36009 | 16" | G | 32687 | 35692 | | 36003 |
| Prelude | 92/97 | 20"/18" | G | 31597 | | | 36007+36005 | | | | | | |
| WRV | 17/20 | 26"/14" | G | 31006 | | 36050 | 36012+36000 | 14" | PINO | | | 34018 | |
| WRV | 21/21 | 26"/14" | 2 | | | 36043 | | 14" | PINO | | | 34018 | |
| ZRV | 24/... | 26"/16" | 5 | | | 36078 | | | | | | | |
| **HYUNDAI** | | | | | | | | | | | | | |
| Accent | 94/01 | 20"/18" | G | 31597 | | | 36007+36005 | 18" | G | 32688 | | | 36005 36004K |
| Atos | 98/03 | 20"/16" | G | | | | 36007+36003 | 14" | G | 32685 | 35691 | | 36000 36000K |
| Azera | 07/11 | 24"/20" | G | | | | 36011+36007 | | | | | | |
| Azera | 12/... | 26"/18" | 7 | | | 36040 | 36012+36005 | | | | | | |
| Coupè | 96/09 | 22"/18" | G | 31598 | | | 36009+36005 | | | | | | |
| Creta | 17/21 | 26"/16" | 7 | 31600 | | 36040 | 36012+36003 | 11" | PINO | | | 34029 | |
| Creta (Modelo Novo) | 22/24 | 24"/18" | 7 | 31003 | | 36084 | 36011+36005 | 10" | PINO | | | 34023 | |
| New Creta (Modelo Novo) | 25/... | 24"/16" | 2 | | | 36020 | | | | | | | |
| Elantra | 90/98 | 20"/18" | G | 31597 | | | 36007+36005 | | | | | | |

# PALHETAS
# LEVES E UTILITÁRIOS

AVX®

Tabela por ordem de Montadora

| DIANTEIRA | | | | | | | | TRASEIRA | | | | | |
|---|---|---|---|---|---|---|---|---|---|---|---|---|---|
| VEÍCULO | ANO | MED. MOT/PAS | ENG | CONV MOT/PAS | REFIL | SUPER ESPEC. | SUPER UNIV. MOT + PAS | POL. | ENG | CONV. | REFIL | CARENADA | SUPER UNIV. |
| Elantra SW | 96/98 | 20"/18" | G | 31597 | | | 36007+36005 | 14" | G | 32685 | 35691 | | 36000 36000K |
| Elantra | 11/16 | 26"/14" | G | 31006 | | 36050 | 36012+36000 | | | | | | |
| Elantra | 17/18 | 26"/16" | 7 | 31600 | | 36040 | 36012+36003 | | | | | | |
| Equus | 11/13 | 24"/18" | 1 | | | 36068 | | | | | | | |
| Excel | 90/94 | 18"/18" | G | 31500 | | | 36005+36005 | | | | | | |
| Galloper | 95/99 | 16"/16" | G | 31499 | | | | | | | | | |
| Genesis | 13/17 | 24"/20" | 7 | | | 36085 | 36011+36007 | | | | | | |
| H1 | 08/... | 24"/20" | G | | | | 36011+36007 | | | | | | |
| H100 | 93/01 | 18"/18" | G | 31500 | | | 36005+36005 | 16" | G | 32687 | 35692 | | 36003 |
| HB20/HB20 X | 12/19 | 24"/16" | 7 | 31596 | | 36052 | 36011+36003 | 12" | PINO | | | 34009 | |
| HB20 S | 12/19 | 24"/16" | 7 | 31596 | | 36052 | 36011+36003 | | | | | | |
| HB20 (Mod. Novo) | 20/... | 26"/15" | 1 | | | 36071 | | 12" | PINO | | | 34009 | |
| HB20 S (Mod. Novo) | 20/... | 26"/15" | 1 | | | 36071 | | | | | | | |
| HB20 X (Mod. Novo) | 20/... | 26"/15" | 1 | | | 36071 | | 12" | PINO | | | 34009 | |
| HR | 05/... | 20"/18" | G | 31597 | | | 36007+36005 | | | | | | |
| I30/I30 CW (Mod.antigo C/ Pal. Conv.) | 08/12 | 24"/18" | G | 31003 | | | 36011+36005 | 12" | PINO | | | 34014 | |
| I30/I30 CW (Mod.antigo C/ Pal. Específica) | 08/12 | 24"/18" | 2 | | | 36021 | | 12" | PINO | | | 34014 | |
| I30 (Modelo Novo) | 13/16 | 26"/14" | G | 31006 | | 36050 | 36012+36000 | 13" | PINO | | | 34027 | |
| IX35 | 10/... | 24"/16" | G | 31596 | | 36052 | 36011+36003 | 12" | PINO | | | 34014 | |
| Santa Fé | 01/06 | 21"/20" | G | | | | 36008+36007 | 13" | G | 32574 | 35690 | | 36001 36001K |
| Santa Fé | 07/12 | 24"/18" | G | 31003 | | | 36011+36005 | 14" | PINO | | | 34019 | |
| Santa Fé | 13/17 | 26"/14" | G | 31006 | | 36050 | 36012+36000 | 13" | PINO | | | 34026 | |
| New Santa Fé | 18/20 | 26"/16" | 7 | 31600 | | 36040 | 36012+36003 | 13" | PINO | | | 34026 | |
| Sonata | 93/98 | 20"/20" | G | 31502 | 35693 | | 36007+36007 | | | | | | |
| Sonata | 99/04 | 20"/20" | G | 31502 | 35693 | | 36007+36007 | | | | | | |
| Sonata | 05/10 | 24"/20" | G | | | | 36011+36007 | | | | | | |
| Sonata | 11/14 | 26"/18" | G | | | | 36012+36005 | | | | | | |
| Sonata Hybrid | 18/... | 26"/18" | G | | | | 36012+36005 | | | | | | |
| Terracan | 01/07 | 21"/20" | G | | | | 36008+36007 | 16" | G | 32687 | 35692 | | 36003 |
| Tucson (Mod. Antigo) | 04/19 | 24"/16" | G | 31596 | | 36052 | 36011+36003 | 12" | | 32000 | 35689 | | |
| Tucson (Mod. Novo) | 18/... | 26"/16" | 7 | 31600 | | 36040 | 36012+36003 | 14" | PINO | | | 34019 | |
| Veloster | 12/13 | 26"/18" | G | | | | 36012+36005 | | | | | | |
| Veracruz | 08/12 | 24"/19" | 2 | | | 36019 | | 14" | PINO | | | 34024 | |
| **JAC** | | | | | | | | | | | | | |
| E-J7 | 22/... | 24"/16" | 2 | | | 36020 | | | | | | | |
| E-JS1 | 22/... | 21"/16" | 2 | | | 36069 | | | | | | | |
| E-JS4 | 22/... | 24"/16" | 2 | | | 36020 | | | | | | | |
| IEV40 | 19/... | 21"/16" | 2 | | | 36069 | | | | | | | |
| J2 | 12/17 | 24"/24" | G | 31599 | | | 36011+36011 | | | | | | |
| J3 | 11/17 | 22"/16" | G | 31001 | | 36060 | 36009+36003 | 14" | PINO | | | 34018 | |
| J3 Turin | 11/17 | 22"/16" | G | 31001 | | 36060 | 36009+36003 | | | | | | |
| J5 | 10/16 | 22"/18" | G | 31598 | | | 36009+36005 | | | | | | |
| J6 | 10/16 | 24"/15" | G | | | | 36011+36002 | | | | | | |
| T6 | 14/... | 24"/16" | G | 31596 | | 36052 | 36011+36003 | | | | | | |
| T8 | 13/18 | 26"/20" | G | 31007 | | | 36012+36007 | | | | | | |
| T40 | 17/... | 21"/16" | 2 | | | 36069 | | | | | | | |
| T60 | 19/... | 24"/14" | 2 | | | 36024 | | | | | | | |
| T80 | 18/... | 24"/16" | 8 | | | 36054 | | | | | | | |
| **JAGUAR** | | | | | | | | | | | | | |
| F-Pace | 17/... | | | | | | | 13" | PINO | | | 34027 | |
| X-Type | 01/09 | 21"/19" | G | 31571 | | | 36008+36006 | | | | | | |
| **JEEP** | | | | | | | | | | | | | |
| Cherokee | 93/96 | 18"/18" | G | 31500 | | | 36005+36005 | | | | | | |

Tabela por ordem de Montadora

| DIANTEIRA | | | | | | | | TRASEIRA | | | | | |
|---|---|---|---|---|---|---|---|---|---|---|---|---|---|
| VEÍCULO | ANO | MED. MOT/PAS | ENG | CONV MOT/PAS | REFIL | SUPER ESPEC. | SUPER UNIV. MOT + PAS | POL. | ENG | CONV. | REFIL | CARENADA | SUPER UNIV. |
| Cherokee | 97/01 | 18"/18" | G | 31500 | | | 36005+36005 | 13" | G | 32574 | 35690 | | 36001<br>36001K |
| Cherokee/Cherokee Sport/Cherokee Limited | 02/13 | 19"/19" | G | 31501 | | | 36006+36006 | | | | | | |
| Cherokee | 14/16 | 26"/18" | G | | | | 36012+36005 | 14" | PINO | | | 34019 | |
| Commander | 21/... | 24"/18" | 7 | 31003 | | 36052 | 36011+36005 | | | | | | |
| Compass | 12/16 | 20"/20" | G | 31502 | 35693 | | 36007+36007 | | | | | | |
| Compass (Mod. Novo) | 17/... | 24"/18" | 7 | 31003 | | 36084 | 36011+36005 | 10" | PINO | | | 34023 | |
| Gladiator | 21/... | 16"/16" | G | 31499 | | | 36003+36003 | | | | | | |
| Grand Cherokee | 93/98 | 20"/20" | G | 31502 | 35693 | | 36007+36007 | | | | | | |
| Grand Cherokee/Laredo | 99/10 | 20"/20" | G | 31502 | 35693 | | 36007+36007 | | | | | | |
| Grand Cherokee | 12/... | 22"/20" | 7 | | | 36082 | 36009+36007 | 11" | PINO | | | 34025 | |
| Laredo | 99/10 | 21"/21" | G | | | | 36008+36008 | | | | | | |
| Liberty | 02/13 | 19"/19" | G | 31501 | | | 36006+36006 | | | | | | |
| Renegade (Braço Tipo 2) | 15/16 | 22"/20" | 2 | | | 36061 | | 10" | PINO | | | 34031 | |
| Renegade (Braço Tipo Gancho) | 15/... | 22"/20" | 7 | | | 36082 | 36009+36007 | 10" | PINO | | | 34031 | |
| Willys | 53/83 | 10,5"10,5" | B | 31573 | | | | | | | | | |
| Wrangler | 96/06 | 13"/13" | G | 32574+<br>32574 | 35690 | | 36001+36001 | | | | | | |
| Wrangler | 07/... | 15"/15" | G | 32686+<br>32686 | 35001 | | 36002+36002 | | | | | | |
| **JPX** | | | | | | | | | | | | | |
| Montez/Picape ST | 94/02 | 15"/15" | G | 32686+<br>32686 | 35001 | | 36002+36002 | | | | | | |
| **KIA** | | | | | | | | | | | | | |
| Besta | 93/97 | 18"/18" | G | 31500 | | | 36005+36005 | 16" | G | 32687 | 35692 | | 36003 |
| Besta | 98/05 | 20"/18" | G | 31597 | | | 36007+36005 | 18" | G | 32688 | | | 36005<br>36004K |
| Bongo/K2700 | 98/04 | 20"/18" | G | 31597 | | | 36007+36005 | | | | | | |
| Bongo/K2700 | 05/... | 22"/18" | G | 31598 | | | 36009+36005 | | | | | | |
| Cadenza | 11/16 | 26"/18" | G | | | | 36012+36005 | | | | | | |
| Carens I | 00/02 | 24"/18" | G | 31003 | | | 36011+36005 | | | | | | |
| Carens II | 03/06 | 24"/18" | G | 31003 | | | 36011+36005 | | | | | | |
| Carens III | 07/12 | 24"/16" | G | 31596 | | 36052 | 36011+36003 | 14" | PINO | | | 34019 | |
| Carnival I | 99/01 | 24"/24" | G | 31599 | | | 36011+36011 | 18" | G | 32688 | | | 36005<br>36004K |
| Carnival II | 02/06 | 24"/24" | G | 31599 | | | 36011+36011 | 18" | G | 32688 | | | 36005<br>36004K |
| Carnival III | 07/10 | 22"/18" | G | 31598 | | | 36009+36005 | | | | | | |
| Cerato | 04/09 | 24"/16" | G | 31596 | | 36052 | 36011+36003 | | | | | | |
| Cerato/Cerato Koup | 10/13 | 24"/20" | G | | | | 36011+36007 | | | | | | |
| Cerato | 13/16 | 26"/14" | G | 31006 | | 36050 | 36012+36000 | | | | | | |
| Cerato | 17/... | 28"/14" | 7 | | | 36079 | 36070+36000 | | | | | | |
| Ceres/K2400 | 95/97 | 16"/16" | G | 31499 | 35692 | | 36003+36003 | | | | | | |
| Clarus | 96/99 | 21"/19" | G | 31571 | | | 36008+36006 | | | | | | |
| Clarus Wagon | 98/99 | 21"/19" | G | 31571 | | | 36008+36006 | 15" | G | 32686 | 35001 | | 36002<br>36002K |
| Magentis | 01/05 | 22"/18" | G | 31598 | | | 36009+36005 | | | | | | |
| Magentis | 06/10 | 24"/18" | G | 31003 | | | 36011+36005 | | | | | | |
| Mohave | 09/17 | 24"/20" | G | | | | 36011+36007 | 14" | PINO | | | 34019 | |
| Niro | 22/... | 26"/16" | 7 | 31600 | | 36040 | 36012+36003 | | | | | | |
| Opirus | 03/09 | 24"/18" | G | 31003 | | | 36011+36005 | | | | | | |
| Optima | 12/16 | 24"/18" | G | 31003 | | | 36011+36005 | | | | | | |
| Optima | 17/... | 26"/18" | G | | | | 36012+36005 | | | | | | |
| Picanto (Mod. Antigo) | 06/11 | 22"/16" | G | 31001 | | 36060 | 36009+36003 | 12" | PINO | | | 34010 | |
| Picanto (Mod. Novo) | 11/18 | 22"/16" | G | 31001 | | 36060 | 36009+36003 | 12" | PINO | | | 34014 | |
| Rio | 20/... | 25"/16" | G | | | | 36011+36003 | 11" | PINO | | | 34025 | |

# PALHETAS
# LEVES E UTILITÁRIOS

AVX®

Tabela por ordem de Montadora

| DIANTEIRA | | | | | | | | TRASEIRA | | | | | |
|---|---|---|---|---|---|---|---|---|---|---|---|---|---|
| VEÍCULO | ANO | MED. MOT/PAS | ENG | CONV MOT/PAS | REFIL | SUPER ESPEC. | SUPER UNIV. MOT + PAS | POL. | ENG | CONV. | REFIL | CARENADA | SUPER UNIV. |
| Sephia | 93/97 | 21"/19" | G | 31571 | | | 36008+36006 | 18" | G | 32688 | | | 36005 36004K |
| Shuma | 96/01 | 21"/19" | G | 31571 | | | 36008+36006 | 18" | G | 32688 | | | 36005 36004K |
| Shuma II | 01/04 | 21"/19" | G | 31571 | | | 36008+36006 | 18" | G | 32688 | | | 36005 36004K |
| Sorento | 03/09 | 24"/18" | G | 31003 | | | 36011+36005 | | | | | | |
| Sorento | 10/15 | 24"/20" | G | | | | 36011+36007 | 11" | PINO | | | 34025 | |
| Sorento | 16/20 | 26"/18" | G | | | | 36012+36005 | 11" | PINO | | | 34025 | |
| Soul | 09/19 | 24"/20" | G | | | | 36011+36007 | 11" | PINO | | | 34025 | |
| Sportage | 94/04 | 20"/20" | G | 31502 | 35693 | | 36007+36007 | 16" | G | 32687 | 35692 | | 36003 |
| Sportage II | 05/10 | 24"/16" | G | 31596 | | 36052 | 36011+36003 | 12" | | 32000 | 35689 | | |
| Sportage III | 11/16 | 24"/18" | G | 31003 | | | 36011+36005 | 12" | PINO | | | 34014 | |
| Sportage IV | 17/21 | 26"/16" | G | 31600 | | | 36012+36003 | 12" | PINO | | | 34033 | |
| Sportage V | 22/... | 26"/18" | 5 | | | 36038 | | | | | | | |
| Stonic | 22/... | 26"/16" | G | 31600 | | 36040 | 36012+36003 | 11" | PINO | | | 34025 | |
| **LADA** | | | | | | | | | | | | | |
| Laika | 90/95 | 13"/13" | B | 32574+32574 | 35690 | | | | | | | | |
| Niva | 90/95 | 13"/13" | B | 32574+32574 | 35690 | | | | | | | | |
| **LAND ROVER** | | | | | | | | | | | | | |
| Discovery I | 89/98 | 18"/18" | G | 31500 | | | 36005+36005 | | | | | | |
| Discovery II | 99/04 | 21"/21" | G | | | | 36008+36008 | | | | | | |
| Discovery III | 05/16 | 22"/21" | G | | | | 36009+36008 | | | | | | |
| Discovery IV | 17/... | 22"/21" | G | | | | 36009+36008 | | | | | | |
| Discovery Sport | 14/... | 26"/20" | G | 31007 | | | 36012+36007 | 12" | PINO | | | 34012 | |
| Freelander | 98/06 | 20"/20" | G | 31502 | 35693 | | 36007+36007 | 13" | G | 32574 | 35690 | | 36001 36001K |
| Freelander | 07/15 | 24"/20" | 1 | | | 36016 | | | | | | | |
| Range Rover | 91/94 | 18"/18" | G | 31500 | | | 36005+36005 | | | | | | |
| Range Rover II | 94/02 | 22"/22" | G | 31503 | | | 36009+36009 | | | | | | |
| Range Rover IV | 13/19 | 24"/20" | G | | | | 36011+36007 | | | | | | |
| Ranger Rover Evoque | 11/... | 23"/21" | 2 | | | 36057 | | 10,5" | B | 32004 | | | |
| Ranger Rover Sport I | 05/13 | 22"/21" | G | | | | 36009+36008 | | | | | | |
| Ranger Rover Sport II | 14/16 | 24"/20" | 7 | | | 36085 | 36011+36007 | | | | | | |
| **LEXUS** | | | | | | | | | | | | | |
| CT | 10/... | 26"/18" | G | | | | 36012+36005 | | | | | | |
| ES300 | 97/05 | 22"/18" | G | 31598 | | | 36009+36005 | | | | | | |
| LS400 | 90/00 | 23"/16" | G | | | | 36010+36003 | | | | | | |
| LS430 | 01/02 | 26"/16" | G | 31600 | | | 36012+36003 | | | | | | |
| LS430 | 03/06 | 24"/16" | G | 31596 | | 36052 | 36011+36003 | | | | | | |
| **LIFAN** | | | | | | | | | | | | | |
| 320 | 10/15 | 18"/18" | G | 31500 | | | 36005+36005 | 12" | PINO | | | 34013 | |
| 530 | 14/... | 24"/14" | 7 | 31005 | | 36051 | 36011+36000 | | | | | | |
| 620 | 10/15 | 24"/16" | G | 31596 | | 36052 | 36011+36003 | | | | | | |
| Foison | 14/16 | 16"/16" | G | 31499 | | | 36003+36003 | | | | | | |
| X60 | 10/19 | 24"/18" | G | 31003 | | | 36011+36005 | | | | | | |
| X80 | 19/... | 26"/18" | G | | | | 36012+36005 | | | | | | |
| **MAZDA** | | | | | | | | | | | | | |
| 626 Wagon | 92/97 | | G | | | | | 16" | G | 32687 | 35692 | | 36003 |
| 626/626 Wagon | 98/02 | 21"/19" | G | 31571 | | | 36008+36006 | 14" | G | 32685 | 35691 | | 36000 36000K |
| MPV I | 94/99 | | G | | | | | 16" | G | 32687 | 35692 | | 36003 |
| Mpv II | 00/06 | 24"/24" | G | 31599 | | | 36011+36011 | 16" | G | 32687 | 35692 | | 36003 |
| MX-3 | 91/93 | 20"/18" | G | 31597 | | | 36007+36005 | 20" | | | 35693 | | |
| MX-3 | 94/98 | 20"/18" | G | 31597 | | | 36007+36005 | | | | | | |

Tabela por ordem de Montadora

| DIANTEIRA | | | | | | | | TRASEIRA | | | | | |
|---|---|---|---|---|---|---|---|---|---|---|---|---|---|
| VEÍCULO | ANO | MED. MOT/PAS | ENG | CONV MOT/PAS | REFIL | SUPER ESPEC. | SUPER UNIV. MOT + PAS | POL. | ENG | CONV. | REFIL | CARENADA | SUPER UNIV. |
| MX-5 Miata | 90/95 | 18"/18" | G | 31500 | | | 36005+36005 | | | | | | |
| Pick-Up B2200 | 90/97 | 16"/16" | G | 31499 | 35692 | | 36003+36003 | | | | | | |
| Pick-Up B2500 | 97/00 | 18"/18" | G | 31500 | | | 36005+36005 | | | | | | |
| Premacy | 99/04 | 24"/16" | G | 31596 | | 36052 | 36011+36003 | 14" | G | 32685 | 35691 | | 36000 36000K |
| Protegé | 91/00 | 20"/18" | G | 31597 | | | 36007+36005 | | | | | | |
| **MERCEDES-BENZ** | | | | | | | | | | | | | |
| 200T-300TD Turbo Diesel | 76/85 | 20"/20" | G | 31502 | 35693 | | 36007+36007 | 16" | G | 32687 | 35692 | | 36003 |
| 207D-410 | 77/95 | 20"/20" | G | 31502 | 35693 | | 36007+36007 | | | | | | |
| 280/450 Classe S | 72/80 | 18"/18" | G | 31500 | | | 36005+36005 | | | | | | |
| 300 TE | 76/85 | 20"/20" | G | 31502 | 35693 | | 36007+36007 | 16" | G | 32687 | 35692 | | 36003 |
| CLA | 13/14 | 24"/20" | 1 | | | 36016 | | | | | | | |
| Classe A | 99/05 | 26"/24" | G | | | | 36012+36011 | 14" | G | 32685 | 35691 | | 36000 36000K |
| Classe B | 11/14 | 26"/16" | 1 | | | 36014 | | 12" | PINO | | | 34009 | |
| Classe C | 00/03 | 22"/22" | G | 31503 | | | 36009+36009 | | | | | | |
| Classe C | 12/15 | 24"/24" | 2 | | | 36074 | | | | | | | |
| Classe C - Station Wagon | 01/03 | 22"/22" | G | 31503 | | | 36009+36009 | 16" | G | 32687 | 35692 | | 36003 |
| Classe G | 02/18 | 16"/16" | G | 31499 | 35692 | | 36003+36003 | 15" | G | 32686 | 35001 | | 36002 36002K |
| Classe GLK | 09/15 | 21"/19" | 3 | | | 36028 | | | | | | | |
| Classe M | 98/05 | 22"/22" | G | 31503 | | | 36009+36009 | 16" | G | 32687 | 35692 | | 36003 |
| Classe S | 79/91 | 21"/21" | G | | | | 36008+36008 | | | | | | |
| Classe SLK | 96/04 | 22"/22" | G | 31503 | | | 36009+36009 | 16" | G | 32687 | 35692 | | 36003 |
| Gla (Mod. Com Engate 2) | 13/15 | 24"/20" | 1 | | | 36016 | | | | | | | |
| MB 180D | 88/96 | 20"/20" | G | 31502 | 35693 | | 36007+36007 | | | | | | |
| Sprinter (Mod. Antigo) | 95/12 | 22"/22" | G | 31503 | | | 36009+36009 | | | | | | |
| Sprinter (Mod. Novo) | 13/19 | 26"/24" | 1 | | | 36058 | | | | | | | |
| Sprinter | 20/... | 24"/24" | 10 | | | 36075 | | | | | | | |
| **MINI** | | | | | | | | | | | | | |
| Cabriolet (Traseira Apenas 12/...) | 04/13 | 18"/18" | G | 31500 | | | 36005+36005 | 10" | PINO | | | 34002 | |
| Clubman (Traseira Apenas 12/...) | 07/13 | 18"/18" | G | 31500 | | | 36005+36005 | 10" | PINO | | | 34002 | |
| Cooper/Cooper S (Traseira Apenas 12/...) | 01/13 | 18"/18" | G | 31500 | | | 36005+36005 | 10" | PINO | | | 34002 | |
| One (Traseira Apenas 12/...) | 01/13 | 18"/18" | G | 31500 | | | 36005+36005 | 10" | PINO | | | 34002 | |
| Works | 19/... | 18"/19" | G | | | | 36005+36006 | 10" | PINO | | | 34002 | |
| **MITSUBISHI** | | | | | | | | | | | | | |
| Airtrek | 03/08 | 21"/19" | G | 31571 | | | 36008+36006 | | | | | | |
| ASX | 11/... | 24"/20" | G | | | | 36011+36007 | 10" | PINO | | | 34022 | |
| Colt | 92/95 | 20"/18" | G | 31597 | | | 36007+36005 | 14" | G | 32685 | 35691 | | 36000 36000K |
| Colt | 95/97 | 21"/19" | G | 31571 | | | 36008+36006 | 16" | G | 32687 | 35692 | | 36003 |
| Eclipse | 92/95 | 20"/20" | G | 31502 | 35693 | | 36007+36007 | | | | | | |
| Eclipse Cross | 18/... | 24"/20" | 7 | | | 36085 | 36011+36007 | 10" | PINO | | | 34002 | |
| Galant | 93/97 | 22"/18" | G | 31598 | | | 36009+36005 | 18" | G | 32688 | | | 36005 36004K |
| Galant | 97/04 | 22"/18" | G | 31598 | | | 36009+36005 | | | | | | |
| L200 | 99/07 | 17"/17" | G | 31499 | | | 36004+36004 | | | | | | |
| L200 Sport,Outdoor e Savana | 04/12 | 20"/20" | G | 31502 | 35693 | | 36007+36007 | | | | | | |
| L200 Triton | 08/... | 22"/18" | G | 31598 | | | 36009+36005 | | | | | | |
| L300 | 91/00 | 18"/18" | G | 31500 | | | 36005+36005 | 14" | G | 32685 | 35691 | | 36000 36000K |
| Lancer | 93/95 | 20"/18" | G | 31597 | | | 36007+36005 | | | | | | |
| Lancer | 96/02 | 21"/19" | G | 31571 | | | 36008+36006 | | | | | | |
| Lancer | 03/07 | 24"/18" | G | 31003 | | | 36011+36005 | | | | | | |
| Lancer | 08/19 | 24"/16" | G | 31596 | | 36052 | 36011+36003 | | | | | | |
| Outlander | 07/13 | 24"/20" | G | | | | 36011+36007 | 12" | PINO | | | 34013 | |

# PALHETAS
# LEVES E UTILITÁRIOS

AVX®

Tabela por ordem de Montadora

| DIANTEIRA | | | | | | | | TRASEIRA | | | | | |
|---|---|---|---|---|---|---|---|---|---|---|---|---|---|
| VEÍCULO | ANO | MED. MOT/PAS | ENG | CONV MOT/PAS | REFIL | SUPER ESPEC. | SUPER UNIV. MOT + PAS | POL. | ENG | CONV. | REFIL | CARENADA | SUPER UNIV. |
| Outlander | 14/... | 26"/18" | G | | | | 36012+36005 | 12" | PINO | | | 34013 | |
| Pajero/Pajero Classic | 91/00 | 19"/19" | G | 31501 | | | 36006+36006 | 15" | G | 32686 | 35001 | | 36002 36002K |
| Pajero Dakar/Pajero HPE | 10/... | 22"/18" | G | 31598 | | | 36009+36005 | 14" | PINO | | | 34018 | |
| Pajero Full | 06/13 | 20"/20" | G | 31502 | 35693 | | 36007+36007 | | | | | | |
| Pajero Full | 14/... | 22"/20" | G | | | | 36009+36007 | | | | | | |
| Pajero Sport | 99/07 | 20"/20" | G | 31502 | 35693 | | 36007+36007 | | | | | | |
| Pajero Sport | 08/11 | 20"/20" | G | 31502 | 35693 | | 36007+36007 | 13" | TRAVA | | 35690 | 34681 | |
| Pajero Sport | 18/... | 22"/18" | G | 31598 | | | 36009+36005 | | | | | | |
| Pajero TR4 | 02/09 | 19"/19" | G | 31501 | | | 36006+36006 | 16" | G | 32687 | 35692 | | 36003 |
| Pajero TR4 | 10/15 | 19"/19" | G | 31501 | | | 36006+36006 | 14" | TRAVA | | 35691 | 34682 | 36502 |
| Space Wagon | 92/98 | 22"/18" | G | 31598 | | | 36009+36005 | 16" | G | 32687 | 35692 | | 36003 |
| **NISSAN** | | | | | | | | | | | | | |
| 300ZX | 90/95 | 21"/21" | G | | | | 36008+36008 | 18" | G | 32688 | | | 36005 36004K |
| 350Z | 02/09 | 20"/18" | G | 31597 | | | 36007+36005 | 18" | G | 32688 | | | 36005 36004K |
| Frontier | 97/07 | 19"/19" | G | 31501 | | | 36006+36006 | | | | | | |
| Frontier | 07/17 | 24"/18" | G | 31003 | | | 36011+36005 | | | | | | |
| Frontier | 19/... | 24"/16" | G | 31596 | | | 36011+36003 | | | | | | |
| Kicks | 16/... | 26"/14" | 7 | 31006 | | 36050 | 36012+36000 | 12" | PINO | | | 34003 | |
| King Cab./Pick-Up D21 | 93/96 | 19"/19" | G | 31501 | | | 36006+36006 | | | | | | |
| Livina/Grand Livina | 10/14 | 24"/14" | 7 | 31005 | | 36051 | 36011+36000 | 12" | PINO | | | 34003 | |
| March | 12/14 | 21"/14" | G | 31002 | | | 36008+36000 | 12" | | 32000 | | | |
| March | 15/... | 21"/14" | G | 31002 | | | 36008+36000 | 12" | PINO | | | 34013 | |
| Maxima | 95/00 | 21"/21" | G | | | | 36008+36008 | | | | | | |
| Maxima | 01/02 | 26"/16" | G | 31600 | | | 36012+36003 | | | | | | |
| Murano | 04/07 | 26"/16" | G | 31600 | | | 36012+36003 | 12" | PINO | | | 34013 | |
| Pathfinder | 92/04 | 21"/21" | G | | | | 36008+36008 | | | | | | |
| Pathfinder | 05/09 | 24"/18" | G | 31003 | | | 36011+36005 | 12" | PINO | | | 34013 | |
| Primera | 90/95 | 21"/19" | G | 31571 | | | 36008+36006 | | | | | | |
| Quest | 92/95 | 22"/22" | G | 31503 | | | 36009+36009 | | | | | | |
| Sentra I | 95/97 | 21"/19" | G | 31571 | | | 36008+36006 | | | | | | |
| Sentra II | 05/06 | 22"/18" | G | 31598 | | | 36009+36005 | | | | | | |
| Sentra III | 07/13 | 26"/16" | G | 31600 | | | 36012+36003 | | | | | | |
| Sentra (Mod. Novo) | 14/... | 28"/14" | 7 | | | 36079 | 36070+36002 | | | | | | |
| Tiida | 08/13 | 22"/16" | G | 31001 | | 36060 | 36009+36003 | 14" | PINO | | | 34005 | |
| Tiida Sedan | 11/13 | 22"/16" | G | 31001 | | 36060 | 36009+36003 | | | | | | |
| Versa | 12/20 | 21"/14" | G | 31002 | | | 36008+36000 | | | | | | |
| Versa | 21/... | 26"/14" | 7 | 31006 | | 36050 | 36012+36000 | | | | | | |
| X-Terra | 03/08 | 19"/19" | G | 31501 | | | 36006+36006 | | | | | | |
| X-Trail | 01/12 | 24"/16" | G | 31596 | | | 36011+36003 | | | | | | |
| X-Trail | 13/16 | 26"/15" | G | | | | 36012+36002 | 14" | PINO | | | 34018 | |
| **PEUGEOT** | | | | | | | | | | | | | |
| 106 | 91/01 | 20"/18" | G | 31597 | | | 36007+36005 | 16" | G | 32687 | 35692 | | 36003 |
| 106 | 01/04 | 20"/18" | G | 31597 | | | 36007+36005 | | | | | | |
| 205 | 83/98 | 18"/18" | G | 31500 | | | 36005+36005 | | | | | | |
| 206 | 98/09 | 26"/16" | G | 31600 | | | 36012+36003 | 14" | PINO | | | 34005 | |
| 206 CX | 01/08 | 26"/16" | G | 31600 | | | 36012+36003 | | | | | | |
| 206 SW | 05/08 | 26"/16" | G | 31600 | | | 36012+36003 | 14" | PINO | | | 34016 | |
| 207 | 08/15 | 26"/16" | G | 31600 | | | 36012+36003 | 14" | PINO | | | 34005 | |
| 207 CC | 08/12 | 26"/17" | 3 | | | 36027 | | | | | | | |
| 207 Sedan | 08/14 | 26"/16" | G | 31600 | | | 36012+36003 | | | | | | |
| 207 SW | 08/14 | 26"/16" | G | 31600 | | | 36012+36003 | 14" | PINO | | | 34016 | |
| 208 | 12/18 | 26"/16" | 1 | | | 36014 | | 14" | PINO | | | 34005 | |

Tabela por ordem de Montadora

| DIANTEIRA | | | | | | | | TRASEIRA | | | | | |
|---|---|---|---|---|---|---|---|---|---|---|---|---|---|
| VEÍCULO | ANO | MED. MOT/ PAS | ENG | CONV MOT/ PAS | REFIL | SUPER ESPEC. | SUPER UNIV. MOT + PAS | POL. | ENG | CONV. | REFIL | CARENADA | SUPER UNIV. |
| 208 | 19/20 | 26"/16" | 8 | | | 36055 | | | | | | | |
| 208 | 21/... | 24"/16" | 2 | | | 36020 | | | | | | | |
| 306 | 93/01 | 21"/20" | G | | | | 36008+36007 | 16" | G | 32687 | 35692 | | 36003 |
| 306 SW | 93/02 | 21"/20" | G | | | | 36008+36007 | | | | | | |
| 307/307 SW | 01/05 | 28"/26" | G | | | | 36070+36012 | 14" | PINO | | | 34005 | |
| 307/307 SW | 06/12 | 28"/26" | 1 | | | 36017 | | 14" | PINO | | | 34005 | |
| 307 SEDAN /307 CC | 06/11 | 28"/26" | 1 | | | 36017 | | | | | | | |
| 308 | 09/19 | 30"/26" | 2 | | | 36046 | | 12" | PINO | | | 34003 | |
| 308 CC | 12/19 | 30"/26" | 2 | | | 36046 | | | | | | | |
| 405 | 90/99 | 22"/22" | G | 31503 | | | 36009+36009 | | | | | | |
| 406 Break | 98/03 | 24"/22" | G | | | | 36011+36009 | 14" | PINO | | | 34016 | |
| 408 | 11/19 | 30"/26" | 2 | | | 36046 | | | | | | | |
| 508 | 12/14 | 30"/26" | 2 | | | 36046 | | | | | | | |
| 605 | 90/99 | 22"/22" | G | 31503 | | | 36009+36009 | | | | | | |
| 2008 | 14/19 | 26"/16" | 1 | | | 36014 | | 12" | PINO | | | 34009 | |
| 2008 | 20/... | 26"/16" | 8 | | | 36055 | | 12" | PINO | | | 34009 | |
| 3008 | 10/17 | 28"/28" | 2 | | | 36077 | | 12" | PINO | | | 34003 | |
| 5008 | 12/17 | 28"/26" | 2 | | | 36023 | | | | | | | |
| 5008 | 19/... | 26"/18" | 5 | | | 36038 | | | | | | | |
| Boxer | 98/18 | 22"/22" | G | 31503 | | | 36009+36009 | | | | | | |
| Boxer | 19/... | 26"/21" | 2 | | | 36073 | | | | | | | |
| Expert | 17/... | 26"/20" | 8 | | | 36066 | | | | | | | |
| Hoggar | 10/14 | 26"/16" | G | 31600 | | | 36012+36003 | | | | | | |
| Partner (Mod. Antigo) | 96/10 | 22"/22" | G | 31503 | | | 36009+36009 | | | | | | |
| Partner | 10/22 | 22"/22" | G | 31503 | | | 36009+36009 | 16" | G | 32687 | 35692 | | 36003 |
| Partner (Mod. Novo) | 23/... | 24'/16" | 8 | | | 36054 | | | | | | | |
| Pick-Up 504 GD/GDR | 92/99 | 16"/16" | G | 31499 | 35692 | | 36003+36003 | | | | | | |
| **PUMA** | | | | | | | | | | | | | |
| GTB | 76/87 | 18"/18" | B | 31500 | | | | | | | | | |
| GTE/GTS/GTI/GTC | 76/87 | 16"/16" | B | 31499 | 35692 | | | | | | | | |
| **RAM** | | | | | | | | | | | | | |
| 1500 | 21/... | 23"/23" | G | | | | 36010+36010 | | | | | | |
| 2500 | 19/... | 23"/23" | G | | | | 36010+36010 | | | | | | |
| 3500 | 22/... | 23"/23" | G | | | | 36010+36010 | | | | | | |
| Rampage | 23/... | 24"/18" | 2 | | | 36021 | | | | | | | |
| **RENAULT** | | | | | | | | | | | | | |
| 19 | 89/97 | 20"/20" | G | 31502 | 35693 | | 36007+36007 | 20" | | | 35693 | | |
| 19 Sedan | 89/97 | 20"/20" | G | 31502 | 35693 | | 36007+36007 | | | | | | |
| 21 | 89/94 | 20"/20" | G | 31502 | 35693 | | 36007+36007 | | | | | | |
| 21 Nevada | 89/94 | 20"/20" | G | 31502 | 35693 | | 36007+36007 | 18" | G | 32688 | | | 36005<br>36004K |
| Alaskan | 19/... | 24"/16" | G | 31596 | | | 36011+36003 | | | | | | |
| Captur | 17/... | 25"/16" | 9 | | | 36063 | | 12" | PINO | | | 34009 | |
| Clio I | 94/99 | 20"/20" | G | 31502 | 35693 | | 36007+36007 | 16" | G | 32687 | 35692 | | 36003 |
| Clio II | 99/12 | 20"/18" | G | 31597 | | | 36007+36005 | 12" | PINO | | | 34003 | |
| Clio II | 13/17 | 20"/18" | G | 31597 | | | 36007+36005 | 10" | PINO | | | 34002 | |
| Clio II Sedan | 00/09 | 20"/18" | G | 31597 | | | 36007+36005 | | | | | | |
| Duster | 12/20 | 20"/20" | G | 31502 | 35693 | | 36007+36007 | 12" | PINO | | | 34003 | |
| Duster (Mod. C/ Pal. Específica) | 21/... | 22"/20" | 8 | | | 36056 | | 12" | TRAVA | | 35689 | 34680 | |
| Express | 97/00 | 18"/18" | G | 31500 | | | 36005+36005 | | | | | | |
| Fluence (Mod. C/ Pal. Específica) | 11/14 | 24"/16" | 8 | | | 36054 | | | | | | | |
| Fluence (Mod. C/ Pal. Conv.) | 15/18 | 24"/16" | G | 31596 | | 36052 | 36011+36003 | | | | | | |
| Kangoo | 00/18 | 20"/20" | G | 31502 | 35693 | | 36007+36007 | | | | | | |
| Kwid | 17/... | 23" | G | | | | 36010 | 10" | PINO | | | 34002 | |

# PALHETAS
# LEVES E UTILITÁRIOS

AVX®

Tabela por ordem de Montadora

| VEÍCULO | ANO | DIANTEIRA | | | | | | | TRASEIRA | | | | | |
|---|---|---|---|---|---|---|---|---|---|---|---|---|---|---|
| | | MED. MOT/PAS | ENG | CONV MOT/PAS | REFIL | SUPER ESPEC. | SUPER UNIV. MOT + PAS | | POL. | ENG | CONV. | REFIL | CARENADA | SUPER UNIV. |
| Kwid-E | 23/... | 23" | G | | | | 36010 | | 10" | PINO | | | 34002 | |
| Laguna | 94/00 | 24"/18" | G | 31003 | | | 36011+36005 | | 14" | G | 32685 | 35691 | | 36000 36000K |
| Laguna Grand Tour | 95/00 | 24"/18" | G | 31003 | | | 36011+36005 | | 14" | G | 32685 | 35691 | | 36000 36000K |
| Laguna Grand Tour | 01/07 | 24"/18" | G | 31003 | | | 36011+36005 | | | | | | | |
| Logan (Mod. Antigo) | 07/13 | 20"/20" | G | 31502 | 35693 | | 36007+36007 | | | | | | | |
| Logan (Mod. Novo) | 13/... | 22"/20" | 8 | | | 36056 | | | | | | | | |
| Master (Mod. C/ Esguicho) | 97/99 | 24"/24" | G | 33001 | | | | | | | | | | |
| Master (Mod. Novo S/ Esguicho) | 13/... | 26"/26" | G | 31594 | | | 36012K+36012K | | | | | | | |
| Mégane I Hatch | 97/03 | 22"/20" | G | | | | 36009+36007 | | | | | | | |
| Mégane I Sedan | 97/05 | 22"/20" | G | | | | 36009+36007 | | | | | | | |
| Mégane II Grand Tour | 06/12 | 24"/18" | G | 31003 | | | 36011+36005 | | 12" | PINO | | | 34003 | |
| Mégane II Sedan | 06/11 | 24"/18" | G | 31003 | | | 36011+36005 | | | | | | | |
| Mégane E-Tech | 23/... | 26"/16" | 2 | | | 36018 | | | | | | | | |
| Oroch | 15/... | 20"/20" | G | 31502 | 35693 | | 36007+36007 | | | | | | | |
| Sandero (Mod. Antigo) | 08/14 | 20"/20" | G | 31502 | 35693 | | 36007+36007 | | 15" | TRAVA | | 35001 | 34683 | |
| Sandero (Mod. Novo) | 14/16 | 22"/20" | 8 | | | 36056 | | | 12" | PINO | | | 34009 | |
| Sandero (Mod. Novo) | 16/... | 22"/20" | 8 | | | 36056 | | | 12" | TRAVA | | 35689 | 34680 | |
| Scénic/Mégane Scénic | 97/10 | 24"/16" | G | 31596 | | 36052 | 36011+36003 | | 16" | PINO | | | 34017 | |
| Space (Mod. C/ Esguicho) | 91/96 | 24'/24" | G | 33001 | | | | | | | | | | |
| Symbol | 09/13 | 24"/16" | 8 | | | 36054 | | | | | | | | |
| Trafic | 94/02 | 20"/20" | G | 31502 | 35693 | | 36007+36007 | | | | | | | |
| Twingo | 93/07 | 26" | G | 31004 | | | 36012/36012K | | | | | | | |
| **SEAT** | | | | | | | | | | | | | | |
| Cordoba | 93/99 | 20"/18" | G | 31597 | | | 36007+36005 | | | | | | | |
| Cordoba | 00/02 | 21"/19" | G | 31571 | | | 36008+36006 | | | | | | | |
| Ibiza | 94/99 | 20"/18" | G | 31597 | | | 36007+36005 | | 13" | G | 32574 | 35690 | | 36001 36001K |
| Ibiza | 00/03 | 21"/19" | G | 31571 | | | 36008+36006 | | | | | | | |
| Inca | 99/02 | 20"/18" | G | 31597 | | | 36007+36005 | | | | | | | |
| **SERES** | | | | | | | | | | | | | | |
| Seres 3 | 23/... | 24"/16" | 2 | | | 36020 | | | | | | | | |
| Seres 5 | 23/... | 24"/16" | 2 | | | 36020 | | | | | | | | |
| **SMART** | | | | | | | | | | | | | | |
| Fortwo | 08/15 | 24"/20" | 1 | | | 36016 | | | | | | | | |
| **SSANGYONG** | | | | | | | | | | | | | | |
| Action/Action Sports | 06/... | 22"/18" | G | 31598 | | | 36009+36005 | | 15" | G | 32686 | 35001 | | 36002 36002K |
| Korando (Mod. Antigo) | 97/10 | 18"/18" | G | 31500 | | | 36005+36005 | | | | | | | |
| Korando (Mod. Novo) | 11/... | 24"/16" | G | 31596 | | 36052 | 36011+36003 | | 14" | G | 32685 | 35691 | | 36000 36000K |
| Kyron | 09/... | 22"/18" | G | 31598 | | | 36009+36005 | | | | | | | |
| Musso | 99/05 | 20"/18" | G | 31597 | | | 36007+36005 | | | | | | | |
| Rexton | 02/05 | 20"/20" | G | 31502 | 35693 | | 36007+36007 | | | | | | | |
| **SUBARU** | | | | | | | | | | | | | | |
| Forester | 97/07 | 21"/19" | G | 31571 | | | 36008+36006 | | | | | | | |
| Forester | 08/09 | 24"/18" | G | 31003 | | | 36011+36005 | | | | | | | |
| Forester | 10/... | 26"/16" | 7 | 31600 | | 36040 | 36012+36003 | | 14" | PINO | | | 34018 | |
| Impreza/Impreza Wagon | 93/00 | 20"/18" | G | 31597 | | | 36007+36005 | | 16" | G | 32687 | 35692 | | 36003 |
| Impreza/Impreza Wagon | 01/07 | 22"/18" | G | 31598 | | | 36009+36005 | | | | | | | |
| Impreza/Impreza Wagon | 08/12 | 26"/23" | 7 | | | 36041 | 36012+36010 | | | | | | | |
| Impreza/Impreza Wagon | 13/... | 26"/16" | 7 | 31600 | | 36040 | 36012+36003 | | | | | | | |
| Legacy | 94/99 | 21"/19" | G | 31571 | | | 36008+36006 | | | | | | | |
| Legacy | 03/09 | 24"/18" | G | 31003 | | | 36011+36005 | | | | | | | |

Tabela por ordem de Montadora

| VEÍCULO | ANO | DIANTEIRA | | | | | | | TRASEIRA | | | | | |
|---|---|---|---|---|---|---|---|---|---|---|---|---|---|---|
| | | MED. MOT/ PAS | ENG | CONV MOT/ PAS | REFIL | SUPER ESPEC. | SUPER UNIV. MOT + PAS | | POL. | ENG | CONV. | REFIL | CARENADA | SUPER UNIV. |
| Legacy Wagon | 03/09 | 24"/18" | G | 31003 | | | 36011+36005 | | | | | | | |
| Outback | 03/09 | 24"/18" | G | 31003 | | | 36011+36005 | | | | | | | |
| Outback | 15/... | 26"/16" | 7 | | | 36040 | | | | | | | | |
| SVX | 91/97 | | | | | | | | 18" | G | 32688 | | | 36005<br>36004K |
| Vivio | 93/97 | 18"/15" | G | | | | 36005+36002 | | 13" | G | 32574 | 35690 | | 36001<br>36001K |
| XV | 12/... | 26"/16" | 7 | 31600 | | 36040 | 36012+36003 | | | | | | | |
| WRX | 08/... | 24"/16" | 7 | 31596 | | 36052 | 36011+36003 | | | | | | | |
| **SUZUKI** | | | | | | | | | | | | | | |
| Baleno | 95/02 | 20"/18" | G | 31597 | | | 36007+36005 | | 14" | G | 32685 | 35691 | | 36000<br>36000K |
| Baleno Wagon | 95/02 | 20"/18" | G | 31597 | | | 36007+36005 | | 14" | G | 32685 | 35691 | | 36000<br>36000K |
| Grand Vitara (Mod. Antigo) | 98/07 | 19"/19" | G | 31501 | | | 36006+36006 | | 15" | G | 32686 | 35001 | | 36002<br>36002K |
| Grand Vitara (Mod. Novo) | 08/... | 20"/18" | G | 31597 | | | 36007+36005 | | 12" | PINO | | | 34012 | |
| Ignis | 00/03 | 18"/18" | G | 31500 | | | 36005+36005 | | 14" | G | 32685 | 35691 | | 36000<br>36000K |
| Jimny | 98/... | 18"/16" | G | 32688+<br>32687 | | | 36005+36003 | | 13" | G | 32574 | 35690 | | 36001<br>36001K |
| Jimny Sierra | 18/... | 16"/16" | G | 31499 | 35692 | | 36003+36003 | | 13" | G | 32574 | 35690 | | 36001<br>36001K |
| S-Cross | 15/16 | 26"/14" | 7 | 31006 | | 36050 | 36012+36000 | | | | | | | |
| S-Cross | 17/... | 24"/16" | G | 31596 | | 36052 | 36011+36003 | | 10" | PINO | | | 34022 | |
| Samurai | 90/99 | 16"/16" | G | 31499 | 35692 | | 36003+36003 | | | | | | | |
| Sidekick | 90/98 | 16"/16" | G | 31499 | 35692 | | 36003+36003 | | | | | | | |
| Swift | 93/99 | 20"/18" | G | 31597 | | | 36007+36005 | | 15" | G | 32686 | 35001 | | 36002<br>36002K |
| Swift Sport | 14/17 | 22"/16" | G | 31001 | | | 36009+36003 | | | | | | | |
| Sx4 | 08/16 | 26"/14" | G | 31006 | | 36050 | 36012+36000 | | 10" | PINO | | | 34002 | |
| Vitara/Sidekick | 90/98 | 16"/16" | G | 31499 | 35692 | | 36003+36003 | | 15" | G | 32686 | 35001 | | 36002<br>36002K |
| Vitara (Mod. Novo) | 17/... | 24"/16" | 7 | 31596 | | 36052 | 36011+36003 | | 10" | PINO | | | 34022 | |
| Wagon R+ | 97/99 | 20"/18" | G | 31597 | | | 36007+36005 | | | | | | | |
| **TOYOTA** | | | | | | | | | | | | | | |
| Bandeirante | 83/01 | 10,5"/10,5" | B | 31573 | | | | | | | | | | |
| Bandeirante | 83/01 | 9,5"/9,5" | P | 31572 | | | | | | | | | | |
| Camry | 91/00 | 21"/19" | G | 31571 | | | 36008+36006 | | | | | | | |
| Camry | 01/06 | 24"/18" | G | 31003 | | | 36011+36005 | | | | | | | |
| Camry | 06/17 | 24"/20" | G | | | | 36011+36007 | | | | | | | |
| Camry | 18/... | 26"/20" | G | | | | 36012+36007 | | | | | | | |
| Camry Wagon | 92/93 | 21"/19" | G | 31571 | | | 36008+36006 | | 13" | G | 32574 | 35690 | | 36001<br>36001K |
| Corolla | 92/01 | 20"/18" | G | 31597 | | | 36007+36005 | | | | | | | |
| Corolla | 02/08 | 24"/18" | G | 31003 | | | 36011+36005 | | | | | | | |
| Corolla | 08/13 | 26"/16" | 7 | 31600 | | 36040 | 36012+36003 | | | | | | | |
| Corolla | 14/19 | 26"/14" | 7 | 31006 | | 36050 | 36012+36000 | | | | | | | |
| Corolla | 20/... | 28"/14" | G | | | 36079 | 36070+36000 | | | | | | | |
| Corolla Cross | 21/... | 26"/16" | 7 | | | 36040 | 36012+36003 | | 12" | PINO | | | 34013 | |
| Corolla Wagon | 92/96 | 20"/18" | G | 31597 | | | 36007+36005 | | 16" | G | 32687 | 35692 | | 36003 |
| Corolla Wagon | 97/01 | 20"/18" | G | 31597 | | | 36007+36005 | | 14" | G | 32685 | 35691 | | 36000<br>36000K |
| Corona | 92/00 | 20"/18" | G | 31597 | | | 36007+36005 | | | | | | | |
| Etios | 12/... | 26" | G | 31004 | | | | | 12" | PINO | | | 34012 | |
| Etios Sedan | 12/... | 26" | G | 31004 | | | | | | | | | | |
| Fielder | 04/08 | 24"/18" | G | 31003 | | | 36011+36005 | | 14" | PINO | | | 34019 | |
| Hilux | 89/04 | 16"/16" | G | 31499 | 35692 | | 36003+36003 | | | | | | | |

# PALHETAS
# LEVES E UTILITÁRIOS

AVX®

Tabela por ordem de Montadora

| DIANTEIRA | | | | | | | | TRASEIRA | | | | | |
|---|---|---|---|---|---|---|---|---|---|---|---|---|---|
| VEÍCULO | ANO | MED. MOT/PAS | ENG | CONV MOT/PAS | REFIL | SUPER ESPEC. | SUPER UNIV. MOT + PAS | POL. | ENG | CONV. | REFIL | CARENADA | SUPER UNIV. |
| Hilux | 05/15 | 21"/19" | G | 31571 | | | 36008+36006 | | | | | | |
| Hilux (Mod. Novo) | 16/... | 22"/16" | 7 | 31001 | | 36060 | 36009+36003 | | | | | | |
| Hilux SW4 | 89/97 | 16"/16" | G | 31499 | 35692 | | 36003+36003 | | | | | | |
| Hilux SW4 | 97/04 | 16"/16" | G | 31499 | 35692 | | 36003+36003 | 13" | G | 32003 | 35690 | | |
| Hilux SW4 | 05/15 | 21"/19" | G | 31571 | | | 36008+36006 | 12" | PINO | | | 34012 | |
| Hilux SW4 (Mod. Novo) | 16/... | 22"/16" | 7 | 31001 | | 36060 | 36009+36003 | 12" | PINO | | | 34012 | |
| Land Cruiser Prado | 03/09 | 22"/18" | G | 31598 | | | 36009+36005 | 18" | G | 32688 | | | 36005 36004K |
| Paseo | 96/99 | 20"/18" | G | 31597 | | | 36007+36005 | | | | | | |
| Prius | 13/15 | 26"/16" | 7 | 31600 | | 36040 | 36012+36003 | 16" | PINO | | | 34030 | |
| RAV4 | 94/00 | 20"/18" | G | 31597 | | | 36007+36005 | 14" | G | 32685 | 35691 | | 36000 36000K |
| RAV4 II | 00/05 | 24"/18" | G | 31003 | | | 36011+36005 | 12" | PINO | | | 34012 | |
| RAV4 III | 06/12 | 24"/16" | G | 31596 | | 36052 | 36011+36003 | 12" | PINO | | | 34012 | |
| RAV4 (Mod. Novo) | 14/... | 26"/16" | 7 | 31600 | | 36040 | 36012+36003 | 10" | PINO | | | 34023 | |
| Yaris/Yaris Sedan | 18/... | 24"/14" | 7 | 31005 | | 36051 | 36011+36000 | 14" | PINO | | | 34019 | |
| **TROLLER** | | | | | | | | | | | | | |
| T4 | 04/13 | 14"/14" | G | 32685+ 32685 | 35690 | | 36000+36000 | | | | | | |
| **VOLKSWAGEN** | | | | | | | | | | | | | |
| Amarok (Mod. C/Pal. Conv.) | 10/12 | 24"/24" | G | 31599 | | | 36011+36011 | | | | | | |
| Amarok (Mod. C/Pal. Específica) | 13/... | 24"/24" | 5 | | | 36037 | | | | | | | |
| Apollo | 90/92 | 18"/18" | G | 31500 | | | 36005+36005 | | | | | | |
| Bora | 98/11 | 21"/19" | G | 31571 | | | 36008+36006 | | | | | | |
| Brasília (Braço Tipo Baioneta) | 73/82 | 18"/18" | B | 31500 | | | | | | | | | |
| Brasília (Braço Tipo Gancho) | 75/77 | 18"/18" | G | 31500 | | | 36005+36005 | | | | | | |
| Caravelle/Eurovan | 98/03 | | | | | | | 16" | G | 32687 | 35692 | | 36003 |
| Crossfox (Mod. Antigo) | 04/09 | 22"/15" | G | 31595 | | | 36009+36002 | 12" | TRAVA | | 35689 | 34680 | |
| Crossfox (Mod. C/ Pal. Conv.) | 10/12 | 22"/15" | G | 31595 | | | 36009+36002 | 10" | TRAVA | | 35002 | 34001 | |
| Crossfox (Mod. C/ Pal. Específica) | 12/17 | 22"/15" | 5 | | | 36034 | | 10" | TRAVA | | 35002 | 34001 | |
| Eos | 08/11 | 24"/18" | 2 | | | 36021 | | | | | | | |
| Fox (Mod. Antigo) | 03/09 | 22"/15" | G | 31595 | | | 36009+36002 | 12" | TRAVA | | 35689 | 34680 | |
| Fox (Mod. Novo C/ Pal. Conv.) | 10/12 | 22"/15" | G | 31595 | | | 36009+36002 | 10" | TRAVA | | 35002 | 34001 | |
| Fox (Mod. Novo C/ Pal. Específica) | 12/... | 22"/15" | 5 | | | 36034 | | 10" | TRAVA | | 35002 | 34001 | |
| Fusca (Braço Tipo Parafuso) | 59/75 | 9,5"/9,5" | P | 31572 | | | | | | | | | |
| Fusca (Braço Tipo Baioneta) | 76/86 | 10,5"/10,5" | B | 31573 | | | | | | | | | |
| Fusca (Braço Tipo Baioneta) | 93/96 | 10,5"/10,5" | B | 31573 | | | | | | | | | |
| Gol I/Gol I 1000 | 80/96 | 16"/16" | G | 31499 | 35692 | | 36003+36003 | 18" | G | 32688 | | | 36005 36004K |
| Gol II | 95/99 | 20"/20" | G | 31502 | 35693 | | 36007+36007 | 16" | G | 32687 | 35692 | | 36003 |
| Gol II Special | 98/01 | 20"/20" | G | 31502 | 35693 | | 36007+36007 | 16" | G | 32687 | 35692 | | 36003 |
| Gol II Special | 01/05 | 21"/19" | G | 31571 | | | 36008+36006 | 16" | G | 32687 | 35692 | | 36003 |
| Gol III | 99/05 | 21"/19" | G | 31571 | | | 36008+36006 | 16" | TRAVA | | 35692 | 34684 | |
| Gol IV | 05/08 | 21"/19" | G | 31571 | | | 36008+36006 | 14" | TRAVA | | 35691 | 34682 | 36502 |
| Gol IV | 09/13 | 21"/19" | G | 31571 | | | 36008+36006 | 14" | TRAVA | | 35691 | 34682 | |
| Gol V | 08/12 | 22"/16" | G | 31001 | | 36060 | 36009+36003 | 10" | TRAVA | | 35002 | 34001 | |
| Gol VI/VII (Mod. C/ Pal. Específica) | 13/16 | 22"/16" | 5 | | | 36035 | | 10" | TRAVA | | 35002 | 34001 | |
| Gol VI/VII (Mod. C/ Pal. Conv.) | 15/18 | 22"/16" | G | 31001 | | | 36009+36003 | 10" | TRAVA | | 35002 | 34001 | |
| Gol VIII | 18/... | 22"/14" | G | 31002 | | | 36009+36000 | 10" | TRAVA | | 35002 | 34001 | |
| Golf III | 93/98 | 21"/19" | G | 31571 | | | 36008+36006 | 13" | G | 32574 | 35690 | | 36001 36001K |
| Golf IV | 99/06 | 21"/19" | G | 31571 | | | 36008+36006 | 13" | G | 32574 | 35690 | | 36001 36001K |
| Golf IV | 07/08 | 21"/19" | G | 31571 | | | 36008+36006 | 12" | TRAVA | | 35689 | 34680 | |
| Golf IV | 08/14 | 21"/19" | 3 | | | 36028 | | 12" | TRAVA | | 35689 | 34680 | |
| Golf VII | 14/18 | 26"/18" | 5 | | | 36038 | | 11" | PINO | | | 34020 | |

Tabela por ordem de Montadora

| DIANTEIRA | | | | | | | | TRASEIRA | | | | | |
|---|---|---|---|---|---|---|---|---|---|---|---|---|---|
| VEÍCULO | ANO | MED. MOT/PAS | ENG | CONV MOT/PAS | REFIL | SUPER ESPEC. | SUPER UNIV. MOT + PAS | POL. | ENG | CONV. | REFIL | CARENADA | SUPER UNIV. |
| Golf VII Variant | 15/18 | 26"/18" | 5 | | | 36038 | | | | | | | |
| Jetta | 07/10 | 24"/19" | 2 | | | 36019 | | | | | | | |
| Jetta (Mod. Antigo) | 11/18 | 24"/19" | 5 | | | 36036 | | | | | | | |
| Jetta (Mod. Novo) | 18/... | 24"/20" | 5 | | | 36067 | | | | | | | |
| Jetta Variant | 08/14 | 24"/19" | 2 | | | 36019 | | 13" | PINO | | | 34028 | |
| Kombi/Furgão/Pick-Up | 75/12 | 16"/16" | B | 31499 | 35692 | | | | | | | | |
| Kombi/Furgão | 12/13 | 16"/16" | G | 31499 | 35692 | | 36003+36003 | | | | | | |
| Logus | 93/97 | 20"/20" | G | 31502 | 35693 | | 36007+36007 | | | | | | |
| New Beetle | 00/10 | 20"/20" | G | 31502 | 35693 | | 36007+36007 | | | | | | |
| Nivus | 21/... | 26"/18" | 5 | | | 36038 | | 13" | PINO | | | 34036 | |
| Parati I | 82/96 | 16"/16" | B | 31499 | 35692 | | | 18" | G | 32688 | | | 36005<br>36004K |
| Parati II | 96/99 | 20"/20" | G | 31502 | 35693 | | 36007+36007 | 13" | G | 32574 | 35690 | | 36001<br>36001K |
| Parati III | 99/02 | 21"/19" | G | 31571 | | | 36008+36006 | 13" | TRAVA | | 35690 | 34681 | |
| Parati III | 03/05 | 21"/19" | G | 31571 | | | 36008+36006 | 14" | TRAVA | | 35691 | 34682 | |
| Parati IV | 05/08 | 21"/19" | G | 31571 | | | 36008+36006 | 14" | TRAVA | | 35691 | 34682 | 36502 |
| Parati IV | 09/12 | 21"/19" | G | 31571 | | | 36008+36006 | 14" | TRAVA | | 35691 | 34682 | |
| Passat (Braço Tipo Baioneta) | 74/89 | 16"/16" | B | 31499 | 35692 | | | | | | | | |
| Passat (Braço Tipo Gancho) | 74/77 | 16"/16" | G | 31499 | 35692 | | 36003+36003 | | | | | | |
| Passat IV | 93/01 | 20"/20" | G | 31502 | 35693 | | 36007+36007 | | | | | | |
| Passat V | 01/02 | 20"/20" | G | 31502 | 35693 | | 36007+36007 | | | | | | |
| Passat V Variant | 98/02 | 20"/20" | G | 31502 | 35693 | | 36007+36007 | | | | | | |
| Passat VI | 05/11 | 24"/19" | 2 | | | 36019 | | | | | | | |
| Passat VII | 12/14 | 26"/18" | 5 | | | 36038 | | | | | | | |
| Passat VIII | 15/19 | 26"/18" | 5 | | | 36038 | | | | | | | |
| Passat CC | 08/11 | 24"/19" | 2 | | | 36019 | | | | | | | |
| Passat CV | 12/17 | 26"/18" | 5 | | | 36038 | | | | | | | |
| Passat IV Variant | 93/97 | 20"/20" | G | 31502 | 35693 | | 36007+36007 | 16" | G | 32687 | 35692 | | 36003 |
| Passat VI Variant | 05/11 | 24"/19" | 2 | | | 36019 | | | | | | | |
| Passat VII Variant | 12/14 | 24"/19" | 5 | | | 36036 | | | | | | | |
| Passat VIII Variant | 15/19 | 26"/18" | 5 | | | 36038 | | | | | | | |
| Pointer | 94/96 | 20"/20" | G | 31502 | 35693 | | 36007+36007 | 20" | | | 35693 | | |
| Polo (Exceto GTI) | 02/08 | 21"/19" | G | 31571 | | | 36008+36006 | 13" | G | 32574 | 35690 | | 36001<br>36001K |
| Polo (Exceto GTI) | 08/10 | 21"/19" | G | 31571 | | | 36008+36006 | 12" | TRAVA | | 35689 | 34680 | |
| Polo | 10/15 | 21"/19" | 2 | | | 36022 | | 12" | TRAVA | | 35689 | 34680 | |
| Polo | 17/... | 26"/18" | 5 | | | 36038 | | 12" | TRAVA | | 35689 | 34680 | |
| Polo GTI/Bluemotion | 09/15 | 21"/19" | 2 | | | 36022 | | 12" | TRAVA | | 35689 | 34680 | |
| Polo Classic | 97/00 | 20"/18" | G | 31597 | | | 36007+36005 | 13" | TRAVA | | 35690 | 34681 | |
| Polo Classic | 01/02 | 21"/19" | G | 31571 | | | 36008+36006 | | | | | | |
| Polo Sedan | 02/09 | 21"/19" | G | 31571 | | | 36008+36006 | | | | | | |
| Polo Sedan | 10/15 | 21"/19" | 2 | | | 36022 | | | | | | | |
| Quantum | 85/91 | 18"/18" | G | 31500 | | | 36005+36005 | 14" | G | 32685 | 35691 | | 36000<br>36000K |
| Quantum | 92/97 | 18"/18" | G | 31500 | | | 36005+36005 | 14" | G | 32685 | 35691 | | 36000<br>36000K |
| Quantum | 98/02 | 20"/20" | G | 31502 | 35693 | | 36007+36007 | 14" | G | 32685 | 35691 | | 36000<br>36000K |
| Santana | 84/97 | 18"/18" | G | 31500 | | | 36005+36005 | | | | | | |
| Santana | 98/06 | 20"/20" | G | 31502 | 35693 | | 36007+36007 | | | | | | |
| Saveiro I | 82/97 | 16"/16" | B | 31499 | 35692 | | | | | | | | |
| Saveiro II | 97/99 | 20"/20" | G | 31502 | 35693 | | 36007+36007 | | | | | | |
| Saveiro III,IV | 00/08 | 21"/19" | G | 31571 | | | 36008+36006 | | | | | | |
| Saveiro IV | 09/10 | 21"/19" | G | 31571 | | | 36008+36006 | | | | | | |
| Saveiro V (Mod. C/Pal. Conv.) | 10/12 | 22"/16" | G | 31001 | | 36060 | 36009+36003 | | | | | | |

# PALHETAS
# LEVES E UTILITÁRIOS

AVX®

Tabela por ordem de Montadora

| VEÍCULO | ANO | MED. MOT/PAS | ENG | CONV MOT/PAS | REFIL | SUPER ESPEC. | SUPER UNIV. MOT + PAS | POL. | ENG | CONV. | REFIL | CARENADA | SUPER UNIV. |
|---|---|---|---|---|---|---|---|---|---|---|---|---|---|
| | DIANTEIRA | | | | | | | TRASEIRA | | | | | |
| Saveiro V (Mod. C/Pal. Específica) | 13/13 | 22"/16" | 5 | | | 36035 | | | | | | | |
| Saveiro VI (Mod. Novo C/Pal. Específica) | 13/... | 22"/16" | 5 | | | 36035 | | | | | | | |
| Saveiro VI (Mod. C/Pal. Conv.) | 15/... | 22"/16" | G | 31001 | | | 36009+36003 | | | | | | |
| Spacefox/Space Cross | 06/12 | 22"/15" | G | 31595 | | | 36009+36002 | 14" | TRAVA | | 35691 | 34682 | 36502 |
| Spacefox/Space Cross (Mod.novo C/Pal.conv) | 12/12 | 22"/15" | G | 31595 | | | 36009+36002 | 14" | TRAVA | | 35691 | 34682 | 36502 |
| Spacefox/Space Cross (Mod.novo C/Pal.espec.) | 13/19 | 22"/15" | 5 | | | 36034 | | 14" | TRAVA | | 35691 | 34682 | 36502 |
| Taos | 21/... | 26"/18" | 5 | | | 36038 | | | | | | | |
| Tera | 25/... | 26"/18" | 5 | | | 36038 | | 10" | TRAVA | | 35002 | 34001 | |
| Tiguan | 09/17 | 24"/21" | 2 | | | 36045 | | 13" | PINO | | | 34028 | |
| Tiguan All Space | 18/... | 24"/20" | 5 | | | 36067 | | 13" | PINO | | | 34028 | |
| T-Cross | 19/... | 25"/18" | 5 | | | 36065 | | 10" | TRAVA | | 35002 | 34001 | |
| Up! | 14/... | 24"/16" | 5 | | | 36048 | | 10" | PINO | | | 34031 | |
| Van | 97/02 | 20"/18" | G | 31597 | | | 36007+36005 | | | | | | |
| Variant II | 77/83 | 18"/18" | B | 31500 | | | | 13" | G | 32574 | 35690 | | 36001 36001K |
| Virtus | 18/... | 26"/18" | 5 | | | 36038 | | | | | | | |
| Voyage | 81/95 | 16"/16" | B | 31499 | 35692 | | | | | | | | |
| Voyage (Mod. C/Pal. Conv.) | 08/12 | 22"/16" | G | 31001 | | | 36009+36003 | | | | | | |
| Voyage (Mod. Novo C/Pal. Específica) | 13/... | 22"/16" | 5 | | | 36035 | | | | | | | |
| Voyage (Mod. Novo C/Pal. Conv.) | 15/... | 22"/16" | G | 31001 | | | 36009+36003 | | | | | | |
| **VOLVO** | | | | | | | | | | | | | |
| 460 | 90/96 | 20"/20" | G | 31502 | 35693 | | 36007+36007 | | | | | | |
| 850 | 91/96 | 20"/20" | G | 31502 | 35693 | | 36007+36007 | | | | | | |
| 850 SportsWagon | 91/96 | 20"/20" | G | 31502 | 35693 | | 36007+36007 | 16" | G | 32687 | 35692 | | 36003 |
| 960 | 90/96 | 20"/20" | G | 31502 | 35693 | | 36007+36007 | | | | | | |
| C30 | 06/13 | 26"/20" | 2 | | | 36077 | | | | | | | |
| C40 | 22/... | 24"/19" | 5 | | | 36036 | | | | | | | |
| C70 | 97/02 | 20"/20" | G | 31502 | 35693 | | 36007+36007 | | | | | | |
| S40 | 96/03 | 21"/19" | G | 31571 | | | 36008+36006 | | | | | | |
| S60 | 04/10 | 24"/20" | 1 | | | 36016 | | | | | | | |
| S60 | 10/19 | 26"/20" | 2 | | | 36076 | | | | | | | |
| S70 | 97/00 | 20"/20" | G | 31502 | 35693 | | 36007+36007 | | | | | | |
| S80 | 03/06 | 24"/20" | 1 | | | 36016 | | | | | | | |
| V40 | 96/04 | 21"/19" | G | 31571 | | | 36008+36006 | 16" | G | 32687 | 35692 | | 36003 |
| V50 | 05/11 | 26"/20" | 2 | | | 36077 | | | | | | | |
| V70 | 97/00 | 20"/20" | G | 31502 | 35693 | | 36007+36007 | 16" | G | 32687 | 35692 | | 36003 |
| V70 II | 04/07 | 24"/20" | 1 | | | 36016 | | | | | | | |
| XC40 | 19/... | 24"/20" | 5 | | | 36067 | | | | | | | |
| XC60 | 09/... | 26"/20" | 2 | | | 36077 | | | | | | | |
| XC70/XC90 | 05/07 | 24"/20" | 1 | | | 36016 | | | | | | | |
| XC90 | 08/15 | 24"/21" | 2 | | | 36045 | | | | | | | |
| XC90 | 16/... | 24"/20" | 5 | | | 36067 | | | | | | | |



## BUZINAS ELETROPNEUMÁTICAS

Mais informações, página **54**



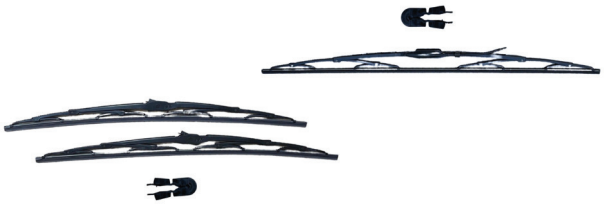

Tabela por ordem de Montadora

| VEÍCULO | ANO | POL. MOT/PAS | ENG | CONV MOT/PAS | SUPER ESPEC. | SUPER UNIV. MOT + PAS |
|---|---|---|---|---|---|---|
| **AGRALE** | | | | | | |
| 1600D / 1800D | 86/91 | 20"/20" | B | 31502 | | |
| 4500D / 5000D / 510-DEUTZ | 92/98 | 20"/20" | B | 31502 | | |
| 6000 | 92/12 | 24"/24" | Sela | 33578 | | |
| 7500TDX / 7000DX / MA 7.5T | 92/05 | 24"/24" | Sela | 33578 | | |
| 8500 CD / CE | 03/12 | 24"/24" | G | 33577 | | |
| 8500 TD | 97/03 | 24"/24" | Sela | 33578 | | |
| 9200 | 03/12 | 24"/24" | G | 33577 | | |
| 13000 | 07/12 | 24"/24" | G | 33577 | | |
| TX 1100D / TX1600D | 81/85 | 18"/18" | B | 31500 | | |
| **DAF** | | | | | | |
| CF | 15/... | 24"/24" | G | 31599 | | |
| XF | 15/... | 22"/22" | G | 31503 | | |
| **FORD** | | | | | | |
| Cargo (Todos) | 85/92 | 26"/26" | Sela | 33580 | | |
| Cargo (Todos - Mod Antigo) | 92/... | 26"/26" | Sela | 33580 | | |
| Cargo (Todos - Mod Novo) | 11/... | 26"/26" | G | 31594 | | |
| Série F (Todos) | 71/92 | 15"/15" | B | 32686+32686 | | |
| Série F (Todos) | 92/98 | 18"/18" | G | 31500 | | 36005<br>36005 |
| Série F (Todos) | 98/... | 22"/22" | G | 31503 | | 36009<br>36009 |
| **GMC / CHEVROLET** | | | | | | |
| 5-90 | 98/01 | 19"/19" | G | 31501 | | 36006<br>36006 |
| 6-100 / 6-150 | 98/02 | 18"/18" | G | 31500 | | 36005<br>36005 |
| 7-110 | 97/02 | 20"/20" | G | 31502 | | 36007<br>36007 |
| 12.170 / 14.190 / 16.220 | 97/02 | 18"/18" | G | 31500 | | 36005<br>36005 |
| 15-190 | 97/01 | 20"/20" | G | 31502 | | 36007<br>36007 |
| Pick-Up / Caminhão Chevrolet Brasil (Todos) | 64/85 | 15"/15" | B | 32686+32686 | | |
| Série D / 6-100 / 6-150 | 86/97 | 16"/16" | G | 31499 | | 36003<br>36003 |
| **IVECO** | | | | | | |
| Daily | 98/07 | 22"/22" | G | 31503 | | 36009<br>36009 |
| Daily (Mod. C/ Esguicho) | 07/... | 24"/24" | G | 33001 | | |
| Daily | 08/20 | 24"/24" | G | 31599 | | |
| Daily | 21/... | 24"/24" | 1 | | 36072 | |
| Eurocargo / Trakker | 04/12 | 26"/26" | G | 33579 | | |
| Fire / Star / Tech / Cavallino / Cursor | 98/12 | 26"/26" | G | 33579 | | |
| Magirus | 10/... | 26"/26" | G | 33579 | | |
| Stralis | 04/10 | 26"/26" | G | 33579 | | |
| Stralis | 11/... | 26"/26" | G | 31594 | | |
| S-Way | 23/... | 26"/26" | G | 33579 | | |
| Tector | 04/10 | 26"/26" | G | 33579 | | |
| Tector | 11/... | 26"/26" | G | 31594 | | |

# PALHETAS
# LINHA PESADA

AVX®

Tabela por ordem de Montadora

| VEÍCULO | ANO | POL. | ENG | CONV | SUPER | SUPER UNIV. |
|---|---|---|---|---|---|---|
| | | MOT/PAS | | MOT/PAS | ESPEC. | MOT + PAS |
| Vertis | 12/... | 20"/20" | G | 31502 | | 36007<br>36007 |
| **MAN** | | | | | | |
| TGL | 11/... | 27"/27" | G | 33581 | | |
| TGM | 11/... | 27"/27" | G | 33581 | | |
| TGS | 11/... | 27"/27" | G | 33581 | | |
| TGX / V8 | 11/... | 27"/27" | G | 33581 | | |
| **MERCEDES-BENZ** | | | | | | |
| 113 Cabine Alta | 75/88 | 20"/20" | B | 31502 | | |
| 608 / 708 | 75/88 | 20"/20" | B | 31502 | | |
| 709 / 710 / 912 / 914 / 1114 | 88/... | 24"/24" | Sela | 33578 | | |
| 712C / 914C | 98/... | 24"/24" | Sela | 33578 | | |
| 1113 | 69/87 | 16"/16" | G | 31499 | | |
| 1935 | 98/... | 24"/24" | Sela | 33578 | | |
| 1938 S / 1944 S | 98/... | 26"/26" | G | 31594 | | |
| 1941 | 98/... | 24"/24" | Sela | 33578 | | |
| Accelo (715C/915C) | 03/... | 24"/24" | G | 33577 | | |
| Actros | 10/... | 28"/28" | G | 33000+33000 | | |
| Actros | 21/... | 28"/28" | G | 33003+33003 | | |
| Atego | 04/06 | 26"/26" | G | 31594 | | |
| Atego | 06/22 | 26"/26" | G | 33579 | | |
| Atego | 23/... | 24"/24" | G | 33577 | | |
| Atron | 12/... | 24"/24" | G | 33577 | | |
| Axor | 04/06 | 26"/26" | G | 31594 | | |
| Axor | 06/22 | 26"/26" | G | 33579 | | |
| Axor | 23/... | 24"/24" | G | 33577 | | |
| Cara Chata (12...,13...,14...,17...,24...) | 88/... | 24"/24" | Sela | 33578 | | |
| Cara Chata (12...,13...,14...,17...,24...,27...) | 97/... | 24"/24" | Sela | 33578 | | |
| Série L (3 Limpadores) | 75/88 | 20"/20" | B | 31502 | | |
| Série L | 88/95 | 24"/24" | Sela | 33578 | | |
| Série L | 96/00 | 24"/24" | Sela | 33578 | | |
| Série L (L,LA,LK,LAK,LS,LB) | 01/... | 24"/24" | G | 33577 | | |
| Série L - Linha Pesada | 88/97 | 24"/24" | Sela | 33578 | | |
| Série L - Linha Pesada | 98/00 | 24"/24" | Sela | 33578 | | |
| **PUMA** | | | | | | |
| 4T / 6T | 79/84 | 20"/20" | B | 31502 | | |
| **SCANIA** | | | | | | |
| 111 | 73/81 | 20"/20" | G | 31502 | | |
| 113 | 92/97 | 24"/24" | G | 31599 | | |
| Série 4 (T/R/P-94/114/124) | 98/07 | 27"/27" | G | 33581 | | |
| Série 5 (P/G/R) | 08/... | 27"/27" | G | 33581 | | |
| Série 5 (Mod. Com Esguicho) | 10/18 | 28"/28" | G | 33002+33002 | | |
| Série 5 (Mod. Com Esguicho) | 19/... | 28"/28" | G | 33002+33002 | | |
| Série 6 (Mod. Com Esguicho) | 19/... | 28"/28" | G | 33002+33002 | | |
| Série 6 - NTG (Gancho Específico) | 19/... | 28"/28" | G | 33002+33002 | | |
| Série P | 96/98 | 24"/24" | G | 33576 | | |
| Série P | 98/... | 27"/27" | G | 33581 | | |
| Série T/R | 81/90 | 24"/24" | Sela | 33578 | | |
| Série T/R | 91/98 | 24"/24" | G | 33576 | | |
| **VOLKSWAGEN** | | | | | | |
| Caminhão VW | 81/92 | 20"/20" | B | 31502 | | |
| Caminhão VW Todos | 81/06 | 24"/24" | G | 33577 | | |
| Caminhão VW | 92/99 | 24"/24" | Sela | 33578 | | |
| Caminhão VW/Worker/Delivery (Mod Antigo) | 00/17 | 24"/24" | G | 33577 | | |
| Constellation | 06/... | 24"/24" | G | 31599 | | |
| Delivery (Modelo Novo) | 17/... | 24"/24" | 5 | | 36037 | |
| Meteor 28460 | 21/... | 26"/26" | G | 33579 | | |

AVX®

# PALHETAS
# LINHA PESADA

Tabela por ordem de Montadora

| VEÍCULO | ANO | POL. MOT/PAS | ENG | CONV MOT/PAS | SUPER ESPEC. | SUPER UNIV. MOT + PAS |
|---|---|---|---|---|---|---|
| **VOLVO** | | | | | | |
| FH | 07/11 | 24"/24" | G | 33577 | | |
| FH | 18/... | 28"/28" | G | 33002+33002 | | |
| FH12 | 94/06 | 26"/26" | G | 33579 | | |
| FH12 (Mod. com Esguicho) | 13/17 | 28"/28" | G | 33002+33002 | | |
| FH13 / FH16 | 13/... | 28"/28" | G | 33002+33002 | | |
| FH400 | 15/... | 28"/28" | G | 33000+33000 | | |
| FH540 | 15/20 | 27"/27" | G | 33581 | | |
| FM12 | 00/06 | 26"/26" | G | 33579 | | |
| N10 / N12 / NL10 / NL12 | 81/99 | 16"/16" | G | 31499 | | 36003<br>36003 |
| NH12 | 94/... | 26"/26" | G | 33579 | | |
| NH12 | 99/06 | 26"/26" | G | 31594 | | |
| VM10 | 89/99 | 16"/16" | G | 31499 | | |
| VM12 | 89/99 | 16"/16" | G | 31499 | | |
| VM17/VM23/VM260/VM270/VM310 (C/Esguicho) | 03/... | 24"/24" | G | 33001 | | |

AVX®

# PALHETAS
# LINHA ÔNIBUS

| VEÍCULO | ANO | POLEGADAS | CÓDIGO |
|---|---|---|---|
| **ARATU** | | | |
| Amaralina | 50/... | 28" | 37001 |
| Ondina | 50/... | 28" | 37001 |
| Piata | 50/... | 28" | 37001 |
| **BUSSCAR / NIELSON** | | | |
| El Buss | 90/97 | 28" | 37001 |
| Jum Buss 340/360/380 (Inferior) | 90/97 | 28" | 37001 |
| Jum Buss 350/380 | 90/97 | 32" | 37003 |
| **CAIO** | | | |
| Alpha | 86/... | 28" | 37001 |
| Alpha Rodoviário (Parábrisas Bi-Partido) | 86/... | 28" | 37001 |
| Apache / Picolo / Picolino | 98/02 | 28" | 37001 |
| Apache S22 | 07/... | 28" | 37001 |
| Apache VIP | 88/... | 28" | 37001 |
| Aritana | 86/... | 28" | 37001 |
| Carolina | 85/... | 28" | 37001 |
| Carolina Bipartido | 88/... | 28" | 37001 |
| Ford Mobile | 94/... | 28" | 37001 |
| Foz Super 20 | -/- | 28" | 37001 |
| Micro Carolina III/IV | 86/... | 28" | 37001 |
| Micro Carolina III/IV | 86/... | 28" | 37001 |
| Mondego Articulado | -/- | 28" | 37001 |
| Padron Volvo SE | 83/... | 24" | 37000 |
| Squalo | 86/... | 28" | 37001 |
| Trolebus | 92/... | 24" | 37000 |
| Urbano Alpha Bipartido (Inf. e Sup) | 95/... | 28" | 37001 |
| Vitória | 86/... | 28" | 37001 |
| **CIA MEC. AUXILIAR** | | | |
| Dinossauro | 83/... | 24" | 37000 |
| **CIFERAL** | | | |
| Cursor | 93/94 | 28" | 37001 |

# PALHETAS
# LINHA ÔNIBUS

AVX

Tabela por ordem de Montadora

| VEÍCULO | ANO | POLEGADAS | CÓDIGO |
|---|---|---|---|
| Dinamus Urbano | 94/... | 28" | 37001 |
| Genesis | 94/... | 28" | 37001 |
| GLS-Bus | 93/97 | 28" | 37001 |
| Padron Podin | 92/93 | 28" | 37001 |
| Podium | 88/91 | 28" | 37001 |
| **COBRASMA** | | | |
| Trolebus CX1 | 86/... | 28" | 37001 |
| **COMIL/INCASEL** | | | |
| Condutierre | 92/... | 28" | 37001 |
| Gallegiante / Doppio / Versatile | 96/... | 28" | 37001 |
| **ITAPEMIRIM** | | | |
| Superbuss | 82/... | 24" | 37000 |
| Tribus | 82/... | 24" | 37000 |
| **JOTAVE** | | | |
| City Bus Urbano | 95/... | 24" | 37000 |
| Mafersa | 50/... | 28" | 37001 |
| Micro Free Way | 95/... | 28" | 37001 |
| Mirage Rodoviário | 95/... | 28" | 37001 |
| Primos Rodoviário | 95/... | 28" | 37001 |
| Stilus Rodoviário | 94/... | 28" | 37001 |
| **MAFERSA** | | | |
| Trolebus Rodoviário | 86/... | 28" | 37001 |
| Metrô São Paulo | 93/... | 24" | 37000 |
| **MARCOPOLO** | | | |
| GM Van Chefro Bus | 83/... | 28" | 37001 |
| Paradiso Superior | 82/91 | 28" | 37001 |
| Paradiso Superior G V | 94/... | 28" | 37001 |
| Paradiso G V | 94/... | 28" | 37001 |
| Micro Usa | 90/... | 28" | 37001 |
| Paradiso 1450/O-370 | 84/91 | 24" | 37000 |
| Paradiso 1450 Volvo | 90/91 | 24" | 37000 |
| Paradiso G VII | 09/11 | 32" | 37002 |
| Senior | 82/... | 28" | 37001 |
| Strada Saia 850/950/1100 | 84/91 | 24" | 37000 |
| Torino Rs G IV | 84/91 | 24" | 37000 |
| Torino | 91/... | 24" | 37000 |
| Viaggio | 84/91 | 24" | 37000 |
| Viaggio | 92/97 | 28" | 37001 |
| Viaggio G VII | 09/11 | 32" | 37002 |
| Viaggio G V | 94/... | 28" | 37001 |
| Volare | 98/... | 28" | 37001 |
| **MASCARELLO** | | | |
| Gran Micro | 02/... | 28" | 37001 |
| Gran Via | 04/... | 28" | 37001 |
| **MERCEDES BENZ** | | | |
| 0370 | 84/95 | 28" | 37001 |
| 0371 | 87/95 | 28" | 37001 |
| 0400 | 95/00 | 28" | 37001 |
| **SAN MARINO / NEOBUS** | | | |
| Thunder Boy / Thundar Way | 96/... | 28" | 37001 |
| **SANTA MATILDE** | | | |
| Padron CTC | 85/... | 24" | 37000 |
| **THAMCO** | | | |
| Aguia/Falcon/Pegasus/Scorpium/Padron | 88/... | 28" | 37001 |
| Urbano Mega | 96/... | 28" | 37001 |

Tabela por ordem de Montadora

| VEÍCULO | ANO | POLEGADAS | ENGATE | CÓDIGO |
|---|---|---|---|---|
| **BOBCAT** | | | | |
| Empilhadeira T40140 | | 26"/26" | Sela | 33580 |
| Mini Carregadeira S130 | | 26"/26" | G | 31594 |
| Mini Carregadeira S570 | | 26"/26" | G | 31594 |
| Mini Carregadeira S650 | | 26"/26" | G | 31594 |
| **CASE** | | | | |
| Mini Carregadeira SR200 | | 26"/26" | G | 31594 |
| **CATERPILLAR** | | | | |
| Escavadeira 320C | | 24"/24" | Sela | 33578 |
| Escavadeira 320DL | | 24"/24" | Sela | 33578 |
| Escavadeira 336DL | | 24"/24" | Sela | 33578 |
| Pá Carregadeira 924H | 50/23 | 32" | Sela | 37003 |
| Pá Carregadeira 924K | 50/23 | 32" | Sela | 37003 |
| Pá Carregadeira 930K | 50/23 | 32" | Sela | 37003 |
| Pá Carregadeira 938H | | 24"/24" | Sela | 33578 |
| Pá Carregadeira 938K | 50/23 | 32" | Sela | 37003 |
| **HYUNDAI** | | | | |
| Escavadeira 320 | | 26"/26" | Sela | 33580 |
| Pá Carregadeira Hl7407A | | 24"/24" | Sela | 33578 |
| **JACTO** | | | | |
| Pulverizador Uniport 2030 | 50/23 | 32" | Sela | 37003 |
| Pulverizador Uniport 3000 Plus | 50/23 | 32" | Sela | 37002 |
| **JOHN DEERE** | | | | |
| Colheitadeira 8700 | | 32" | Sela | 37003 |
| Pá Carregadeira 524K | | 26"/26" | Sela | 33580 |
| Pá Carregadeira 624K | | 26"/26" | Sela | 33580 |
| Pá Carregadeira 644K | | 26"/26" | Sela | 33580 |
| Pá Carregadeira 724K | | 26"/26" | Sela | 33580 |
| **KOMATSU** | | | | |
| Escavadeira PC200 | | 24"/24" | Sela | 33578 |
| **LIBHERR** | | | | |
| Pá Carregadeira 580 | | 26"/26" | Sela | 33580 |
| **LIUGONG** | | | | |
| Escavadeira 908E | | 24"/24" | Sela | 33578 |
| **NEW HOLLAND** | | | | |
| Retroescavadeira RE06 | | 24"/24" | Sela | 33578 |
| **PLA** | | | | |
| Pulverizador H300I | | 28" | Sela | 37001 |
| **SEM** | | | | |
| Motoniveladora 919 | | 24"/24" | Sela | 33578 |
| Pá Carregadeira 638 | | 24"/24" | Sela | 33578 |
| Pá Carregadeira 618D | | 24"/24" | Sela | 33578 |
| Rolo Compactador 8218 | | 26"/26" | Sela | 33580 |
| **SENNEBOGEN** | | | | |
| Manipulador de Materiais 840E | | 26"/26" | Sela | 33580 |
| **VOLVO** | | | | |
| Escavadeira EC220D | | 32" | Sela | 37003 |
| Escavadeira EC240BCC | | 32" | Sela | 37003 |
| Retroescavadeira EC140 | | 32" | Sela | 37003 |

# CORREIAS DO ALTERNADOR EM V



Tabela por ordem de medida

| CÓDIGO | MEDIDA | APLICAÇÃO | LINHA | CONTITECH | DAYCO | GATES |
|---|---|---|---|---|---|---|
| KX2-51001 | 10X0635 | Caravan 2.5 8v CVA/BA | L | AVX-10X635 | | 7250 |
| KX2-51002 | 10X0650 | Escort, Logus /Pointer 1.6 1.8 2.0 | L | AVX-10X650 | 10A0650C | 7256 |
| KX2-51003 | 10X0675 | Opala,Caravan,D20,Bonanza,A10/A20 | L/P | AVX-10X675 | 10A0675C | 7266 |
| KX2-51004 | 10X0685 | Fiorino,Palio,Strada,Uno,Ibiza,A10/A20 | L/P | AVX-10X685 | 10A0685C | 7270 |
| KX2-51024 | 10X0710 | AX,ZX,106,205,206,306,Corcel | L | AVX-10X710 | 10A0710C | 7280 |
| KX2-51025 | 10X0730 | Corcel/Belina Cht 1.6 83/86, Passat/Variant 2.0 8v 90/93 | L | | | 7287 |
| KX2-51005 | 10X0740 | Escort,Verona,504, Logus, Pointer | L | AVX-10X740 | 10A0740C | 7291 |
| KX2-51059 | 10X0750 | Uno 1.4 Turbo/Logus AP 1.6,1.8 | L | AVX-10X750 | | 7295 |
| KX2-51006 | 10X0763 | Pampa, Versailles, Gol GTI, Voyage, Saveiro | L | AVX-10X763 | 10A0765C | 7301 |
| KX2-51026 | 10X0775 | Monza 1.6,Omega 2.0,Golf | L | AVX-10X775 | 10A0775C | 7305 |
| KX2-51027 | 10X0838 | Duna,Fiorino, Uno, Samurai | L | AVX-10X838 | 10A0840C | 7330 |
| KX2-51007 | 10X0850 | Monza, Kadett,Ipanema,Escort,Daily,New Daily | L/P | AVX-10X850 | 11A0850C | 7335 |
| KX2-51028 | 10X0865 | Logus,Pointer | L | AVX-10X865 | 10A0865C | 7341 |
| KX2-51008 | 10X0870 | Audi 80 2.3 | L | AVX-10X870 | | 7344 |
| KX2-51029 | 10x0875 | Fiorino,Strada,Uno,Blazer,S10 | L | AVX-10X875 | 10A0875C | 7344 |
| KX2-51009 | 10X0890 | Monza 1.8/2.0 86/69, Ford F100 3.6 (Argentina) | L | AVX-10X888 | | 7350 |
| KX2-51010 | 10X0900 | F1000/2000/4000, Corsa, Frontier, Volare A5,A6 | L/P/O | AVX-10X900 | 10A0895C | 7355 |
| KX2-51011 | 10x0910 | Tempra,Chevette,Marajó,Chevy 500 | L | AVX-10X910 | 10A0910C | 7358 |
| KX2-51030 | 10X0913 | Chevette,Corsa,Brasilia,Fusca | L | AVX-10X913 | 10A0910C | 7356 |
| KX2-51012 | 10X0920 | Blazer,Ipanema,Kadett,Monza | L | AVX-10X920 | 11A0920C | 7362 |
| KX2-51013 | 10X0925 | Celta,Corsa,Pickup 1.0,1.4,1.6, Daily, New Daily | L/P | AVX-10X925 | 10A0925C | 7364 |
| KX2-51014 | 10X0930 | Celta, Corsa, Daily, New Daily,L300 | L/P | AVX-10X930 | 10A0925C | 7365 |
| KX2-51015 | 10X0940 | Escort,Pampa, Gol, Parati, Saveiro, Voyage | L | AVX-10X940 | 10A0940C | 7370 |
| KX2-51016 | 10X0950 | Uno, Escort,Versailles,Santana | L | AVX-10X950 | 10A0950C | 7374 |
| KX2-51017 | 10X0960 | L200, Gol, Parati, Quantum, Santana, Saveiro, Voyage | L | AVX-10X960 | 10A0960C | 7378 |
| KX2-51031 | 10X0965 | Royalle, Gol, Parati, Quantum, Santana, Voyage | L | AVX-10X965 | 10A0960C | 7378 |
| KX2-51018 | 10X0980 | F100/F75, Gol,Saveiro | L/P | AVX-10X980 | 10A0980C | 7383 |
| KX2-51019 | 10X0990 | Gol,Sav A Ar,Santana,Versailles | L | AVX-10X990 | 10A0990C | 7392 |
| KX2-51020 | 10X1005 | Uno,Fiorino,Space Van, Trafic | L | AVX-10X1005 | 10A1005C | 7398 |
| KX2-51032 | 10x1013 | Uno, Escort, Gol, Parati, Saveiro, Parati, Voyage | L | AVX-10X1013 | 10A1010C | 7402 |
| KX2-51021 | 10X1015 | Gol/Parati/Saveiro Cht 1.6 90/94, Escort, Verona 1.6 8v Cht | L | | | 7402 |
| KX2-51022 | 10X1030 | Escort,Verona,Blazer,S10 | L | AVX-10X1030 | 10A1030C | 7406 |
| KX2-51033 | 10X1035 | Escort,Gol,Parati,Passat Variant | L | AVX-10X1035 | 10A1030C | 7406 |
| KX2-51023 | 10X1060 | Opala/Carav.tds 81/92, Daily, New Daily | L/P | AVX-10X1060 | 10A1060C | 7417 |
| KX2-51061 | 10x1075 | Pampa,H100,L200,L300,Pajero | L | AVX-10X1075 | 10A1075C | 7423 |
| KX2-51040 | 10X1120 | 504, B10m | L/O | AVX-10X1120 | 10A1120C | 7441 |
| KX2-51034 | 10X1175 | Pampa, Scala, F1000/2000/4000, Volvo Ônibus, Corcel,Belina 69/89 | L/P/O | AVX10X1175 | 10A1175C | 7466 |
| KX2-51041 | 10X1238 | F1000,F4000,F14000,Willys | P | AVX10X1238 | 10A1240C | 7488 |
| KX2-51042 | 10X1250 | VW Caminhao/Volvo Ônibus | P/O | AVX10X1250 | 10A1250C | 7492 |
| KX2-51035 | 13X0825 | Tipo, Royale, Versailles, Elantra, Pajero Sport, Quantum, Santana | L | AVX13X825 | 13A0825C | 9325 |
| KX2-51036 | 13X0850 | Uno, Tracker, Sportage, Fiorino, Vitara | L | AVX13X850 | 13A0850C | 9335 |
| KX2-51043 | 13X0875 | Besta,Passat,Topic,MB 1113,1313, Daily | L/P | AVX13X875 | 13A0875C | 9344 |
| KX2-51044 | 13X0915 | Tracker, Besta,Pajero,Grand Vitara, Vitara | L | AVX13X915 | 13A0925C | 9361 |
| KX2-51037 | 13X0960 | Fiorino,Uno | L | AVX13X960 | 13A0960C | 9378 |
| KX2-51045 | 13X0990 | Escort,Verona,Sprinter,Gol,Logus,Parati,Pointer,Saveiro,Voyage | L | AVX13X990 | 13A0990C | 9390 |

**Legenda**: (L) Leve - (P) Pesada - (A) Agrícola - (O) Onibus

# CORREIAS DO ALTERNADOR EM V

**Tabela por ordem de medida**

| CÓDIGO | MEDIDA | APLICAÇÃO | LINHA | CONTITECH | DAYCO | GATES |
|---|---|---|---|---|---|---|
| **KX2-51038** | 13X1015 | Fiorino, Uno, MF Tratores, MB Ônibus | L/O/A | AVX13X1015 | 13A1015C | 9401 |
| **KX2-51057** | 13X1025 | MB Caminhões, Belina, Corcel, | L/P | AVX13X1025 | 13A1020C | 9402 |
| **KX2-51058** | 13X1045 | MBB, Hilux, Scania | L/P/O | AVX13X1045 | 13A1045C | 9412 |
| **KX2-51046** | 13X1150 | Besta,Ceres,K2400,Bongo | L/P | AVX13X1150 | 13A1150C | 9455 |
| **KX2-51047** | 13X1175 | Del Rey, Escort,Gol, Voyage, SW4, Tracker | L/P/O | AVX13X1175 | 13A1175C | 9464 |
| **KX2-51060** | 13X1188 | Uno,Prêmio,Elba,Fiorino, Ford F12000/F14000 | L/P | AVX13X1188 | | 9468 |
| **KX2-51048** | 13X1190 | Uno/Prêmio/Elba/Fiorino, F12000 MWM 229 | L/P | | | 9468 |
| **KX2-51049** | 13X1200 | Ford F1000, Blazer, S10, Volvo NL10 | L/P | AVX13X1200 | 13A1200C | 9471 |
| **KX2-51050** | 13X1275 | Silverado,Veraneio,Hilux, MB Ônibus | L/P/O | AVX13X1275 | 13A1275C | 9502 |
| **KX2-51065** | 13X1295 | Veraneio, GM D10/D20, MB 1214/1618, VW Caminhoes e Ônibus | L/P/O | AVX13X1295 | 13A1300C | 9512 |
| **KX2-51051** | 13X1300 | Ford/Fiat/MBB/VW/GM Caminhões | P | AVX13X1300 | 13A1300C | 9512 |
| **KX2-51052** | 13X1325 | Caravan. Opala, Agrale, Case, MB Ônibus | L/P/O/A | AVX13X1325 | 13A1325C | 9521 |
| **KX2-51070** | 13X1345 | Ford F11000 | P | AVX13X1345 | | |
| **KX2-51053** | 13X1350 | Opala, Caravan 6 Cilindros 81/92, Caminhões GM,MB,Ford | L/P | AVX13X1350 | 13A1350C | 9531 |
| **KX2-51066** | 13X1375 | Ford F4000, MBB L,LK 1214,1618 | P | AVX13X1375 | 13A1375C | 9541 |
| **KX2-51067** | 13X1400 | Passat, Volvo/ Valtra/ Valmet/ MBB | L/P/A | AVX13X1400 | 13A1400C | 9552 |
| **KX2-51068** | 13X1420 | 190F/190H/MF265/MF275/4610 | P | AVX13X1420 | 13A1420C | 9559 |
| **KX2-51069** | 13X1425 | Scania K112/L113 84/... | P | AVX13X1425 | 13A1425C | 9561 |
| **KX2-51054** | 13X1450 | Case/CBT/Ford/Komatsu/Eaton | P/A | AVX13X1450 | 13A1450C | 9571 |
| **KX2-51055** | 13X1475 | Mbb 1111,1113,2213,1116,18,1518 | P | AVX13X1475 | 13A1475C | 9581 |
| **KX2-51056** | 13X1550 | Scania T112HW, T113, T113H | P | AVX13X1550 | 13A1550C | 9610 |
| **KX2-51073** | 13X1595 | GIR/ALT./PLI/BA Scania Ônibus e Caminhões | P/O | AVX13X1595 | 13A1595C | 9628 |

# CORREIAS DO ALTERNADOR MULTI V

| CÓDIGO | MEDIDA | APLICAÇÃO | LINHA | CONTITECH | DAYCO | GATES |
|---|---|---|---|---|---|---|
| **KX2-52039** | 3PK0630 | Corolla 1.6 8v 92/97, Fielder 1.8 16v 97/02 | L | 3PK630 | 3PK625 | 3PK625 |
| **KX2-52082** | 3pk0670 | Tucson 2.0 16v 05/, Siena, Strada, Palio | L | 3PK670 | 3PK670 | 3PK670 |
| **KX2-52040** | 3PK0675 | Doblò 1.6 16v, Marea , I30, Tucson, Sportage 2.0 16v 10/ | L | 3PK675 | 3PK670 | 3PK670 |
| **KX2-52034** | 3PK0683 | Mondeo 2.5 V6 94/96, Tucson 2.0 16v 05/ | L | 3PK683 | | |
| **KX2-52035** | 3pk0703 | Linea 1.9 16v 08/11 | L | 3PK703 | 3PK700 | 3PK0700 |
| **KX2-52041** | 3PK0740 | March 1.0 16v 12/15, 206 1.0 01/, Clio 1.0 00/,Kangoo,,Logan/Sandero 07/ Gir/Alt | L | 3PK740 | 3PK740 | |
| **KX2-52042** | 3PK0905 | Palio,Siena,Uno MT Fire, Grand Siena 12/, Novo Uno 10/ | L | 3PK905 | 3PK905 | 3PK905 |
| **KX2-52036** | 3PK1038 | Clio 1.6 8v 98/, Express 1.6 8v Hi-Flex 07/ | L | 3PK1038 | 3PK1040 | 3PK1040 |
| **KX2-52009** | 4PK0675 | Palio/Siena GIR ALT 1.0/1.3 8v/16v 00/, Stilo, Punto | L | 4PK673 | 4PK673 | 4PK673 |
| **KX2-52037** | 4PK0725 | Corsa/Gol 1.0 At 8v, Eclipse 2.0 16v 96/99 | L | 4PK725 | 4PK725 | 4PK725 |
| **KX2-52010** | 4PK0738 | Clio 1.0/1.6, Kangoo/Twingo 1.0/1.2 8v | L | 4PK735 | 4PK736 | 4PK736 |
| **KX2-52038** | 4PK0754 | Nova Tower 08/, Palio/Siena 1.0 97/00, Picanto 1.0 06/ | L | 4PK754 | 4PK756 | 4PK750 |
| **KX2-52011** | 4PK0760 | Elba, Prêmio, Palio, Gol, Parati | L | 4PK760 | 4PK762 | 4PK760 |
| **KX2-52085** | 4PK0790 | Accord98/, Civic 94/96, Picanto 06/, Grand Vitara 99/ | L | 4PK790 | | |
| **KX2-52086** | 4PK0800 | Tracker 2.0 00/04, Civic 1.6VTECH 96/, Vitara 1.6 16v 91/, Camry 3.0 V6 91/ | L | 4PK800 | 4PK800 | 4PK800 |
| **KX2-52043** | 4PK0815 | Civic 1.6 16v 94/96, CRV 2.0 16v 94/98, Vitara 1.6 91/95, Camry V6 3.0 91/96 | L | 4PK815 | 4PK812 | 4PK812 |
| **KX2-52044** | 4PK0825 | Fiesta 1.3 8v Endura 93/97 ACD, Accord 1.6 16v 98/, Frontier 2.5 TDI 11/ | L | 4PK825 | 4PK825 | 4PK825 |
| **KX2-52087** | 4PK0830 | Civic 1.6 16v Motor D16Y5 91/01, Swift 1.0 91/, Vitara 1.6 95/ | L | 4PK830 | 4PK830 | 4PK830 |
| **KX2-52088** | 4PK0841 | Accord 1.6 16v 98/, Civic 1.6 16v 97/, CRV 2.0 16v 97/02, Vitara 2.0 16v 91/ | L | 4PK841 | 4PK840 | 4PK840 |
| **KX2-52012** | 4PK0856 | Audi,Chrysler, Fiat, Honda, Citroen, Hyundai, Toyota, VW, Iveco | L/P | 4PK856 | 4PK855 | 4PK855 |

**Legenda**: (L) Leve - (P) Pesada - (A) Agrícola - (O) Onibus

# CORREIAS DO ALTERNADOR
## MULTI V

KX2

**Tabela por ordem de medida**

| CÓDIGO | MEDIDA | APLICAÇÃO | LINHA | CONTITECH | DAYCO | GATES |
|---|---|---|---|---|---|---|
| KX2-52045 | 4PK0894 | Tucson 2.0 16v 05/, Sportage 2.0 16v, I30 2.0 16v 09/, CRV 2.0 16v, Audi,BMW | L | 4PK894 | 4PK890 | 4PK890 |
| KX2-52089 | 4PK0915 | Edge 3.5 24v 09/, Logan/Sandero 1.6 8v 07/, 206 1.0 16v 01/ | L | 4PK915 | 4PK915 | 4PK915 |
| KX2-52090 | 4PK0925 | Civic 1.8 97/05, Sportage 2.0 16v 94/03, Clio 1.0 8v 00/, Hilux/SW4 2.4 97/ | L | 4PK925 | 4PK926 | 4PK926 |
| KX2-52091 | 4PK0930 | 206 1.0 16v 01/... | L | 4PK930 | 4PK926 | 4PK926 |
| KX2-52046 | 4PK0962 | Palio/Siena 1.6 8v 97/ S/DH, Brava/Marea 1.6 16v 06/, Sonata, Elantra | L | 4PK962 | 4PK960 | 4PK960 |
| KX2-52013 | 4PK0975 | Mb Sprinter 310 2.5 Diesel 97/01, Tempra 2.0 8/16v 93, Uno 1.0 8v Fire 01/05 | L/O | 4PK975 | 4PK975 | 4PK975 |
| KX2-52092 | 4PK1000 | F-1000/F-2000 96/, Clio 1.6 8v 98/ | L/P | 4PK1000 | 4PK1000 | 4PK1000 |
| KX2-52047 | 4PK1145 | Uno Mille 1.0 8v 94/, Elba, Fiorino, Duna | L | 4PK1145 | 4PK1146 | 4PK1146 |
| KX2-52093 | 4PK1240 | Clio 1.6 8v 98/ | L | 4PK1240 | 4PK1238 | 4PK1238 |
| KX2-52094 | 4PK1440 | Terios 1.3 16v 97/99 DH | L | 4PK1440 | 4PK1438 | 4PK1440 |
| KX2-52048 | 4PK1540 | March 1.0 16v 11/16, 206 1.0 16v 01/,Clio,Kangoo/Logan/Sandero 1.0 16v | L | 4PK1540 | 4PK1538 | 4PK1540 |
| KX2-52095 | 5PK0875 | Clio/Logan 1.0 16v 01/08 DH, Sandero 1.0 16v 07/ | L | 5PK875 | 5PK875 | 5PK875 |
| KX2-52096 | 5PK0920 | Clio 1.0 8v 99/ | L | 5PK920 | | |
| KX2-52097 | 5PK0925 | Tipo 1.6 93/97 | L | 5PK925 | 5PK926 | 5PK926 |
| KX2-52014 | 5PK0940 | Corsa 1.8 8v 02/,Montana,Meriva,Doblò,Brava/Doblò/Idea/Marea/Palio | L | 5PK940 | 5PK938 | 5PK940 |
| KX2-52015 | 5PK0955 | Palio/Siena 1.6 16v 96/, Strada, Accord,Boxer, Blazer/S10, Pajero Sport | L | 5PK955 | 5PK955 | 5PK955 |
| KX2-52098 | 5PK0962 | Tipo 1.6 8v 93/97, Accord 1.8 16v 96/98 | L | 5PK962 | 5PK960 | 5PK960 |
| KX2-52016 | 5PK0975 | Bmw 3.0 V8 M60, Corolla 1.6/1.8 97/00 | L | 5PK975 | 5PK975 | 5PK975 |
| KX2-52017 | 5PK1010 | Uno 1.0/1.5 96/01, Fiorino 1.0 8v 95/96 | L | 5PK1010 | 5PK1012 | 5PK1012 |
| KX2-52049 | 5PK1030 | Novo Prisma 1.0 8v 12/15 ALT/DH, Onix 1.0 8v 13/15 | L | 5PK1030 | 5PK1025 | 5PK1025 |
| KX2-52018 | 5PK1090 | Ducato 2.5 Diesel 97/01, Space Wagon 99/ | L | 5PK1090 | 5PK1090 | 5PK1090 |
| KX2-52001 | 5PK1105 | Palio/Siena 1.0/1.5 96/97, Fiorino, Furgão, Pick Up, Ducato 2.5, Jumper | L | 5PK1105 | 5PK1105 | 5PK1105 |
| KX2-52099 | 5PK1130 | Doblò 1.4 8v Fire 10/21, Fastback 23/, Pulse, Toro,Compass, Renegade | L | 5PK1130 | 5PK1125 | 5PK1125 |
| KX2-52050 | 5PK1138 | City 1.5 16v 10/, Fit 1.4 8v 04/13 | L | 5PK1138 | 5PK1137 | 5PK1137 |
| KX2-52100 | 5PK1150 | Punto 1.4 8v 07/12 | L | 5PK1150 | 5PK1152 | 5PK1152 |
| KX2-52051 | 5PK1165 | Palio/Siena 1.4 8v Fire 04/, Fiorino, Idea | L | 5PK1165 | 5PK1165 | 5PK1165 |
| KX2-52101 | 5PK1171 | Fiorino 1.4l 8v Fire 13/, Mobi 1.0l 8v 16/, Strada 1.4l 13/, Uno 1.4 8v 10/ | L | 5PK1171 | 5PK1170 | |
| KX2-52019 | 5PK1175 | Palio Attractive 1.0/1.4 11/, Grand Siena,Siena, Strada, Uno | L | 5PK1175 | 5PK1175 | 5PK1175 |
| KX2-52052 | 5PK1190 | Argo 1.0 12v 17/,Cronos, Mobi,Pulse, Freelander | L | 5PK1190 | 5PK1190 | 5PK1190 |
| KX2-52053 | 5PK1215 | Palio/Siena 1.8 8v 03/, Stilo, Meriva/CorsaCelta 1.0/1.4/1.8 8v Flexpower | L | 5PK1212 | 5PK1215 | 5PK1215 |
| KX2-52002 | 5PK1250 | Monza 1.8/2.0 90/96, S10, Blazer 2.2, HB20 1.0 12V 12/ BA/ACD/DH | L | 5PK1250 | 5PK1250 | 5PK1250 |
| KX2-52102 | 5PK1270 | J5, Classe A, Mégane | L | 5PK1270 | 5PK1270 | 5PK1270 |
| KX2-52103 | 5PK1460 | Agile 1.4 8v 09/14, Montana 1.4 8v 09/ | L | 5PK1460 | 5PK1462 | 5PK1458 |
| KX2-52020 | 5PK1465 | Celta,Corsa,Meriva,Prisma 1.0/.4 8v Flexpower Econoflex | L | 5PK1465 | 5PK1462 | 5PK1462 |
| KX2-52104 | 5PK1515 | Clio 1.6 8v 98/, Express/Kangoo 1.6 8v 07/ | L | 5PK1515 | 5PK1515 | 5PK1515 |
| KX2-52105 | 5PK1725 | Celta 1.0 8v 01/08, Palio/Weekend/Siena/ Strada 1.8 8v 02/10 | L | 5PK1725 | 5PK1725 | 5PK1725 |
| KX2-52003 | 5PK1746 | Corsa/Meriva 02/, Montana, Doblò, Idea, Stilo 1.8 8v | L | 5PK1746 | 5PK1740 | 5PK1740 |
| KX2-52054 | 5PK1750 | Logan/Sandero 1.6 8v/16v 07/, Equinox, Livina, Duster | L | 5PK1750 | 5PK1750 | 5PK1750 |
| KX2-52055 | 5PK1770 | Cobalt 1.4/1.8 8v 11/16 | L | 5PK1770 | 5PK1770 | 5PK1770 |
| KX2-52056 | 5PK1780 | Agile, Montana 1.4 8v Econoflex | L | 5PK1781 | 5PK1780 | 5PK1780 |
| KX2-52057 | 5PK1795 | Palio/Siena 1.8 8v Econoflex 03/, Prisma, Spin, Celta | L | 5PK1795 | 5PK1795 | 5PK1795 |
| KX2-52021 | 5PK1815 | Corsa Todos 02/, Idea, Palio, Meriva, Doblò, Punto, Strada | L | 5PK1815 | 5PK1815 | 5PK1815 |
| KX2-52107 | 6PK0735 | 206 1.4 8v 07/,207 1.4 8v 08/, Partner 1.8 Diesel 96/99 | L | 6PK735 | | |
| KX2-52058 | 6PK0755 | Fox 1.0/1.6 8v 04/, Crossfox, Polo Spacefox 1.0/1.6 8v | L | 6PK754 | 6PK756 | 6PK0750 |
| KX2-52022 | 6PK0860 | Courier, Fiesta, Ka, Master | L | 6PK861 | 6PK860 | 6PK0860 |
| KX2-52004 | 6PK0870 | Gol, Parati, Saveiro | L | 6PK870 | 6PK870 | 6PK870 |
| KX2-52005 | 6PK0895 | Corsa S/ACD S/DH 1.0/1.6 16v 97/, Polo, Golf GL/GLX | L | 6PK895 | 6PK895 | 6PK0893XS |
| KX2-52023 | 6PK0915 | Jumper 2.8 TD, Ducato 2.8 98/06, Boxer 2.5 TD 94/00 | L | 6PK915 | 6PK910 | 6PK910 |
| KX2-52108 | 6PK0940 | Fiesta 1.4 16v Zetec 94/96, Camry 2.0 16v 91/96 | L | 6PK940 | | 6PK0938 |
| KX2-52109 | 6pk0948 | Jumper 99/05 , Ducato 2.8 01/, Boxer 2.8 | L | 6PK948 | | |
| KX2-52110 | 6PK0986 | Civic 1.7 16v 01/06 | L | 6PK986 | 6PK986 | 6PK986 |
| KX2-52111 | 6PK1000 | Fox, Gol, Golf, Polo, Up!, Virtus | L | 6PK1000 | 6PK1000 | 6PK1000 |
| KX2-52112 | 6PK1030 | Golf 1.8 8v, Polo 1.8 20v Turbo 07/ | L | 6PK1030 | 6PK1035 | 6PK1035 |
| KX2-52113 | 6PK1038 | Golf 1.8 8v 96/, Polo 1.8 20v Turbo 07/ | L | 6PK1038 | 6PK1035 | 6PK1035 |
| KX2-52114 | 6PK1045 | C3, Bravo, Ecosport, Ka, Daily | L/P | 6PK1045 | 6PK1045 | 6PK1050 |
| KX2-52075 | 6PK1050 | 208, 307, Camry, Passat | L/P | 6PK1050 | 6PK1050 | 6PK1050 |

**Legenda**: (L) Leve - (P) Pesada - (A) Agrícola - (O) Onibus

**Tabela por ordem de medida**

| CÓDIGO | MEDIDA | APLICAÇÃO | LINHA | CONTITECH | DAYCO | GATES |
|---|---|---|---|---|---|---|
| KX2-52024 | 6PK1070 | Xsara, Gol, Voyage, 306 | L | 6PK1070 | 6PK1065/70 | 6PK1065 |
| KX2-52115 | 6PK1078 | 306, Partner, Crossfox, Fox, Polo | L | 6PK1078 | 6PK1075 | 6PK1075 |
| KX2-52116 | 6PK1095 | Ducato (Todos), Maxima, Boxer 2.0 16v 94/ | L | 6PK1095 | 6PK1090 | 6PK1090 |
| KX2-52025 | 6PK1105 | Palio/Siena 1.0/1.5 97/, Fiorino, 306 1.8 8v | L | 6PK1105 | 6PK1105 | 6PK1105 |
| KX2-52117 | 6PK1145 | Stilo, 307, Trafic, Yaris, Passat, Polo | L | 6PK1145 | 6PK1150 | 6PK1150 |
| KX2-52118 | 6PK1153 | Golf 1.8/2.0, Passat 2.0 16v | L | 6PK1153 | 6PK1152 | 6PK1150 |
| KX2-52119 | 6PK1180 | Fiesta 1.4 16v, Outlander, Accord, Pathfinder | L | 6PK1180 | 6PK1180 | 6PK1183 |
| KX2-52120 | 6PK1200 | Livina, Sentra, Tiida, Duster, Mégane | L | 6PK1200 | 6PK1205 | 6PK1203 |
| KX2-52121 | 6PK1220 | S10, Blazer, Daily 35S14/45S17/55C17 11/, Fluence | L/P | 6PK1220 | | |
| KX2-52122 | 6PK1230 | Corolla 2.0 16v WTI 09/ | L | 6PK1230 | 6PK1230 | 6PK1230 |
| KX2-52123 | 6pk1255 | Creta,HB20 1.6 16v Gama, Tucson, Soul, Gol, Parati | L | 6PK1255 | 6PK1250 | 6PK1250 |
| KX2-52124 | 6PK1275 | Blazer, S10, Freelander | L | 6PK1275 | 6PK1270 | 6PK1270 |
| KX2-52125 | 6PK1285 | Creta 2.016v, I30 1.8 16v, IX35 2.0 16v | L | 6PK1285 | 6PK1285 | 6PK1285 |
| KX2-52126 | 6PK1306 | Focus 2.0 16v, New Ecosport 2.0 16v | L | 6PK1306 | 6PK1306 | 6PK1305 |
| KX2-52127 | 6PK1345 | Toro, Compass, Renegade, Rampage | L | 6PK1345 | 6PK1340/5 | 6PK1340 |
| KX2-52059 | 6PK1365 | Punto, Daily 2.8 01/, New Turbo Daily | L/P | 6PK1365 | 6PK1365 | 6PK1365 |
| KX2-52026 | 6PK1375 | Gol, Parati, Voyage, Polo, Volare A8 | L/O | 6PK1375 | 6PK1375 | 6PK1375 |
| KX2-52128 | 6PK1390 | Linea, Palio, Siena, Strada, Daily, New Daily | L/P | 6PK1390 | 6PK1385 | 6PK1385 |
| KX2-52028 | 6PK1395 | Fiorino, Palio, Siena, Strada, Uno | L | 6PK1395 | 6PK1395 | 6PK1395 |
| KX2-52060 | 6PK1450 | Argo/Cronos/Toro 1.8 16v 17/, Renegade 1.8/2.0 16v 15/ | L | 6PK1450 | 6PK1450 | 6PK1450 |
| KX2-52061 | 6PK1460 | Corsa/Celta 1.0/1.4 Econoflex, Courier/Fiesta,Ka 1.3 8v | L | 6PK1460 | 6PK1460 | 6PK1460 |
| KX2-52062 | 6PK1500 | Clio/Express/Kangoo 1.0/1.6 8v, Gol, Parati, Saveiro, Voyage | L | 6PK1500 | 6PK1496 | 6PK1496 |
| KX2-52029 | 6PK1530 | Corsa 1.0/1.6 16v 95/97 | L | 6PK1530 | 6PK1525 | 6PK1525 |
| KX2-52129 | 6PK1538 | Corsa 1.0/1.6 16v 01/, Tigra 99/ | L | 6PK1538 | 6PK1540 | 6PK1540 |
| KX2-52130 | 6PK1548 | I30, Golf 1.6 8v 03/ | L | 6PK1548 | 6PK1545 | 6PK1548 |
| KX2-52131 | 6PK1555 | Cruze, Amarok | L | 6PK1555 | | |
| KX2-52030 | 6PK1560 | Cruze, Tracker, Freelander, 206, Hoggar | L | 6PK1560 | 6PK1565 | 6PK1565 |
| KX2-52132 | 6PK1580 | Corsa, Corsa Sedan, Pick-Up | L | 6PK1580 | 6PK1580 | 6PK1580 |
| KX2-52133 | 6PK1623 | Tiggo 2.0 16v 10/, Ecosport, Fiesta, F-100/F-75 | L/P | 6PK1623 | 6PK1625 | 6PK1625 |
| KX2-52134 | 6PK1653 | Xantia, Laguna, Mégane, Scénic | L | 6PK1653 | 6PK1650 | 6PK1655 |
| KX2-52031 | 6PK1675 | Escort SW Zetec 1.8 16v 97/,Escort, Astra, S10, Zafira, IX35 | L | 6PK1675 | 6PK1675 | 6PK1675 |
| KX2-52135 | 6PK1678 | Aircross, Blazer, S10, Zafira | L | 6PK1678 | 6PK1675 | 6PK1678 |
| KX2-52136 | 6PK1699 | Picasso, Ecosport, Fiesta, Focus, Ka, Fox, Crossfox | L | 6PK1699 | 6PK1700 | 6PK1700 |
| KX2-52063 | 6PK1705 | Fiesta/Courier 1.0/1.6 Zetec 99/, C4, Ecosport,Focus,Fox,Polo, Jumper | L | 6PK1705 | 6PK1700 | 6PK1700 |
| KX2-52137 | 6PK1715 | Marea 2.0, Caravelle, Eurovan | L | 6PK1715 | 6PK1715 | |
| KX2-52064 | 6PK1725 | Omega/Suprema S/ACD 2.2 94/,Blazer,Vectra, Corolla Fielder | L | 6PK1725 | 6PK1725 | 6PK1725 |
| KX2-52065 | 6PK1740 | Gol/Parati GIII/GIV 96/,Parati,Courier, BMW | L | | 6PK1740 | 6PK1740 |
| KX2-52138 | 6PK1755 | Fiesta, Daily, Clio, Kangoo, Golf | L | 6PK1755 | 6PK1755 | 6PK1755 |
| KX2-52139 | 6pk1760 | Ka, Ranger, Onix, Passat | L | 6PK1760 | 6PK1765 | 6PK1765 |
| KX2-52140 | 6PK1780 | Celta 1.4 8v 10/, Prisma 1.4 8v 07/ | L | 6PK1780 | 6PK1780 | 6PK1780 |
| KX2-52006 | 6PK1795 | Celta/Corsa C/ACD, Gol,Parati,Polo,Renault | L | 6PK1795 | 6PK1795 | 6PK1795 |
| KX2-52141 | 6PK1800 | Fiesta, F-250, Master, Volare A6/A8 | L/P/O | 6PK1800 | 6PK1795 | 6PK1795 |
| KX2-52142 | 6PK1815 | Spin, Duster, Corolla, Fielder | L | 6PK1815 | 6PK1815 | 6PK1815 |
| KX2-52143 | 6PK1820 | Clio, Dustr, Kangoo,Sandero, Symbol | L | 6PK1820 | 6PK1820 | 6PK1820 |
| KX2-52144 | 6PK1870 | MB CLK, Omega, Suprema | L | 6PK1870 | 6PK1875 | 6PK1875 |
| KX2-52066 | 6PK1885 | Silverado C/ACD C/DH 4.2 MWM 97/, Vectra, S10, Zafira | L | 6PK1885 | 6PK1885 | 6PK1885 |
| KX2-52067 | 6PK1900 | Vectra C/ACD 2.2 8v/16v 98/, Astra | L | 6PK1900 | 6PK1900 | 6PK1900 |
| KX2-52068 | 6PK1905 | Fiesta/Courier C/ACD C/DH 1.0/1.3, Taurus | L | 6PK1905 | 6PK1905 | 6PK1905 |
| KX2-52032 | 6PK1920 | Escort/SW Zetec 1.8 16v 97/, F-250 | L/P | 6PK1920 | 6PK1920 | 6PK1920 |
| KX2-52069 | 6PK1930 | Corolla 1.6/1.8 16v 01/08, Fielder, Fiesta, Courier | L | 6PK1930 | 6PK1930 | 6PK1930 |
| KX2-52145 | 6PK2000 | Santa Fé, Compass 2.0 16v 17/, Sportage 2.7 V6 05/ | L | 6PK2000 | 6PK2005 | 6PK2005 |
| KX2-52146 | 6PK2050 | Tucson, Santa Fé, F-1000/F-2000 | L/P | 6PK2050 | 6PK2050 | 6PK2050 |
| KX2-52070 | 6PK2100 | Escort Zetec 1.6 99/, Courier, Fiesta, Focus, Ka | L | 6PK2100 | 6PK2100 | 6PK2100 |
| KX2-52071 | 6PK2137 | Hb20 1.6 16v 12/, Ecosport, Fiesta GIR/ALT/BA/DH/ACD | L | 6PK2140 | 6PK2135 | 6PK2137 |
| KX2-52147 | 6PK2140 | Hb20 1.6 16v 12/, Ecosport, Fiesta CVA/BA | L | 6PK2140 | 6PK2145 | 6PK2145 |
| KX2-52148 | 6PK2160 | IX35 15/, Sprinter 01/ | L | 6PK2160 | 6PK2160 | 6PK2160 |

**Legenda**: (L) Leve - (P) Pesada - (A) Agrícola - (O) Onibus

# CORREIAS DO ALTERNADOR
## MULTI V

KX2

**Tabela por ordem de medida**

| CÓDIGO | MEDIDA | APLICAÇÃO | LINHA | CONTITECH | DAYCO | GATES |
|---|---|---|---|---|---|---|
| **KX2-52149** | 6PK2175 | Courier, Fiesta, Ka, Classe SLK, Grand Vitara | L | 6PK2175 | | |
| **KX2-52150** | 6PK2215 | Ranger, F-1000/F-2000, Cherokee, Sprinter | L/P | 6PK2215 | 6PK2210 | 6PK2210 |
| **KX2-52072** | 6PK2234 | Courier, Ecosport, Fiesta, Focus, Gol, Saverio Parati 1.6 | L | 6PK2234 | 6PK2240 | 6PK2240 |
| **KX2-52073** | 6PK2240 | Ranger, Cherokee, Ecosport 2.0/Gol,Parati, Saveiro | L | 6PK2241 | 6PK2240 | 6PK2240 |
| **KX2-52074** | 6PK2245 | Fiesta, Ka Zetec Rocam, Sentra 02/07, Saveiro | L | 6PK2245 | 6PK2240 | 6PK2240 |
| **KX2-52151** | 6PK2265 | Fusion, MBB Sprinter | L | | 6PK2263 | 6PK2265 |
| **KX2-52033** | 6PK2272 | Gol/Parati AP 1.6/1.8/2.0 96/, Versa,Santana,Ranger, Sprinter | L | 6PK2272 | 6PK2270 | 6PK2270 |
| **KX2-52152** | 6PK2337 | Ranger 3.0 8v TD 04/ | L | 6PK2337 | 6PK2335 | 6PK2335 |
| **KX2-52153** | 6PK2475 | Azera, Sonata, Vera Cruz, Cherokee | L | 6PK2475 | 6PK2475 | 6PK2475 |
| **KX2-52154** | 6PK2563 | Freemont 2.4l 12/, ASX 2.0 16v 10/ CVA/BA | L | 6PK2563 | 6PK2565 | 6PK2565 |
| **KX2-52155** | 6PK2585 | IX35 2.0 16v, Cherokee 4.0 V6 87/90 | L | 6PK2585 | | |
| **KX2-52156** | 6PK2870 | Blazer 2.8D 12/, S10 2.8D 12/ | L | 6PK2870 | 6PK2870 | 6PK2870 |
| **KX2-52157** | 7PK1125 | Kicks, Versa, March, Mégane | L | 7PK1125 | 7PK1125 | 7PK1125 |
| **KX2-52158** | 7PK1175 | Etios 1.3/1.5 16v 12/ GIR/ALT/BA/DH/ACD | L | 7PK1175 | 7PK1180 | 7PK1185 |
| **KX2-52159** | 7PK1340 | Blazer 2.5 96/, S10 2.5 8v 95/00 | L | 7PK1340 | 7PK1340 | 7PK1340 |
| **KX2-52160** | 7PK1516 | Hilux 2.5/3.0, SW4 3.0 05/ | L | 7PK1516 | 7PK1515 | 7PK1515 |
| **KX2-52161** | 7PK1530 | Ranger, F-1000, Blazer, S10, Sprinter 310/312/412 2.5 8v 97/01 | L/P | 7PK1530 | 7PK1530 | 7PK1530 |
| **KX2-52162** | 7PK1549 | Ranger 2.8 01/05, Sprinter 310/312/412 | L | 7PK1549 | 7PK1545 | 7PK1540 |
| **KX2-52163** | 7PK1642 | New Civic 2.0 16v VTEC 06/10 | L | 7PK1642 | | |
| **KX2-52164** | 7PK1746 | Frontier 2.5 16v 13/, CRV 2.0 16v | L | 7PK1746 | 7PK1740 | 7PK1735 |
| **KX2-52165** | 7PK1790 | Caterpillar, Duster 2.0 16v 11/ | L/A | 7PK1790 | 7PK1790 | 7PK1790 |
| **KX2-52166** | 7PK2061 | Civic, CRV, New Civic 1.8 16v 08/ | L | 7PK2061 | 7PK2060 | 7PK2060 |
| **KX2-52167** | 7PK2842 | Transit 2.4 09/ | L | 7PK2842 | 7PK2840 | 7PK2843 |
| **KX2-52076** | 8PK1445 | Ford Cargo, Iveco, VW Caminhão e Ônibus | P/O | 8PK1445 | 8PK1443HD | K080567 |
| **KX2-52077** | 8PK1500 | Scania, VW Caminhão e Ônibus, MBB 16170 95/, 17240 00/ | P/O | 8PK1500 | 8PK1500 | 8PK1500 |
| **KX2-52078** | 8PK1550 | Scania Caminhão e Ônibus, VW Caminhão | P/O | 8PK1550 | 8PK1550 | 8PK1550 |
| **KX2-52079** | 8PK1620 | MBB Atron, Axor, VW Caminhão | P | 8PK1620 | 8PK1625 | 8PK1620 |
| **KX2-52080** | 8PK1680 | VW Caminhão | P | 8PK1680 | 8PK1675 | 8PK1675 |
| **KX2-52081** | 8PK1910 | MBB Caminhão e Ônibus, VW Caminhão | P | 8PK1910 | 8PK1910 | 8PK1910 |
| **KX2-52083** | 8PK2020 | MBB Caminhão, VW Caminhão | P | 8PK2020 | 8PK2020 | 8PK2020 |
| **KX2-52084** | 10PK1450 | Volvo FM12-480 98/ | P | 10PK1450 | | |

## NOVA LINHA DE PRODUTOS LED'S POWER LUX

Mais informações, página **8**



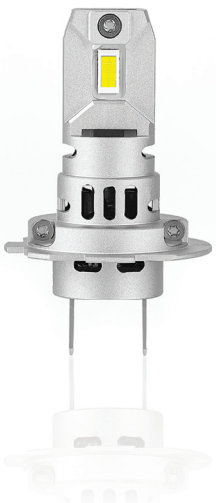



**Legenda**: (L) Leve - (P) Pesada - (A) Agrícola - (O) Onibus






Tabela por ordem de montadora

| VEÍCULO | ANO | CÓDIGO | APLICAÇÃO | COFAP | NAKATA |
|---|---|---|---|---|---|
| **CITROËN** | | | | | |
| Aircross | 10/20 | KX2-61072 | Tampa Traseira | MGC16602 | MG17283 |
| C3 | 03/12 | KX2- 61004 | Tampa Traseira | MGC16355 | MG17276 |
| C3 | 12/20 | KX2- 61067 | Tampa Traseira | MGC16647 | MG17120 |
| C3 Picasso | 11/20 | KX2- 61072 | Tampa Traseira | MGC16602 | MG17283 |
| C5 | 09/13 | KX2- 61041 | Tampa Traseira | MGC16482 | MG17173 |
| DS4 | 12/16 | KX2- 61016 | Tampa Traseira | MGC16644 | MG17059 |
| **DODGE** | | | | | |
| Journey | 08/20 | KX2- 61015 | Tampa Traseira | MGC19110 | |
| **FIAT** | | | | | |
| 500 Cabrio | 11/... | KX2- 61094 | Tampa Traseira | MGC16538 | |
| Argo | 17/20 | KX2- 61086 | Tampa Traseira | MGC16638 | MG17393 |
| Brava | 99/03 | KX2- 61052 | Tampa Traseira | MGC16493 | |
| Bravo | 11/18 | KX2- 61052 | Tampa Traseira | MGC16568 | |
| Doblo 3/4 Portas | 01/... | KX2- 61038 | Tampa Traseira | | |
| Freemont | 11/16 | KX2- 61015 | Tampa Traseira | MGC19110 | |
| Grand Siena | 14/... | KX2- 61084 | Tampa Traseira | MGC16658 | MG17489 |
| Idea | 06/18 | KX2- 61010 | Tampa Traseira | MGC16507 | MG17122 |
| Linea | 08/... | KX2- 61094 | Tampa Traseira | MGC16538 | |
| Mobi | 16/... | KX2- 61085 | Tampa Traseira | MGC16684 | MG17458 |
| Oggi | 76/86 | KX2- 61024 | Tampa Traseira | | |
| Palio GI/GII | 96/06 | KX2- 61012 | Tampa Traseira | MGC16643 | MG16958 |
| Palio Hatch GIII | 03/13 | KX2- 61042 | Tampa Traseira | MGC16364 | 2364ZX |
| Palio Hatch GIV | 07/12 | KX2- 61042 | Tampa Traseira | MGC16364 | 2364ZX |
| Palio GV | 11/... | KX2- 61102 | Tampa Traseira | MGC16504 | MG17265 |
| Palio Sporting GV | 11/... | KX2- 61102 | Tampa Traseira | MGC16504 | MG17265 |
| Palio Weekend | 97/16 | KX2- 61017 | Tampa Traseira | MGC16642 | MG16957 |
| Panorama | 76/87 | KX2- 61024 | Tampa Traseira | | MG16114 |
| Pulse | 21/... | KX2- 61099 | Tampa Traseira | | |
| Punto Importado | 99/... | KX2- 61011 | Tampa Traseira | | |
| Punto | 07/... | KX2- 61011 | Tampa Traseira | MGC16513 | |
| Spazio | 76/86 | KX2- 61024 | Tampa Traseira | | MG16114 |
| Stilo | 03/11 | KX2- 61016 | Tampa Traseira | MGC16644 | MG17059 |
| Tipo | 88/93 | KX2- 61033 | Tampa Traseira | | |
| Tipo | 93/97 | KX2- 61030 | Tampa Traseira | MGC16264 | |
| Uno GI | 84/06 | KX2- 61035 | Tampa Traseira com Limpador | MGC16641 | MG16599 |
| Uno GI Fase I | 07/14 | KX2- 61040 | Tampa Traseira | | |
| Uno GII | 14/... | KX2- 61041 | Tampa Traseira | MGC16482 | MG17173 |
| Uno Furgão GII | 10/... | KX2- 61041 | Tampa Traseira | MGC16482 | MG17173 |
| Uno Vivace Novo | 10/... | KX2- 61041 | Tampa Traseira | MGC16482 | MG17173 |

# MOLAS A GAS
# LINHA LEVE

KX2

Tabela por ordem de montadora

| VEÍCULO | ANO | CÓDIGO | APLICAÇÃO | COFAP | NAKATA |
|---|---|---|---|---|---|
| **FORD** | | | | | |
| Ecosport | 03/12 | KX2- 61050 | Tampa Traseira | MGC16646 | MG17273 |
| Ecosport | 12/20 | KX2- 61051 | Tampa Traseira | MGC16600 | MG17287 |
| Escort Exceto XR3 | 83/92 | KX2- 61032 | Tampa Traseira com Limpador | MGC16089 | MG16215 |
| Escort Exceto XR3 | 93/96 | KX2- 61026 | Tampa Traseira sem Limpador | MGC16163 | MG16706 |
| Escort GIII | 96/03 | KX2- 61072 | Tampa Traseira | MGC16602 | MG17283 |
| Escort Hobby | 93/96 | KX2-61032 | Tampa Traseira com Limpador | MGC16089 | MG16215 |
| F-250 | 98/... | KX2-61069 | Capô | | |
| F-350 | 98/... | KX2-61069 | Capô | | |
| Fiesta | 96/06 | KX2-61031 | Tampa Traseira com Limpador | MGC16249 | MG17053 |
| Fiesta Hatch | 02/12 | KX2-61034 | Tampa Traseira | MGC16598 | MG17054 |
| Fiesta Hatch | 11/... | KX2-61108 | Tampa Traseira | MGC16599 | |
| Fiesta Hatch GIV | 16/... | KX2-61108 | Tampa Traseira | MGC16599 | |
| Fiesta Sedan | 00/14 | KX2-61044 | Tampa Traseira | MGC16486 | MG17269 |
| Focus Hatch | 00/02 | KX2-61008 | Tampa Traseira | MGC16685 | |
| Focus Hatch GIII | 13/... | KX2-61103 | Tampa Traseira | MGC16693 | |
| Focus Sedan | 00/09 | KX2-61044 | Tampa Traseira | MGC16486 | MG17269 |
| Focus Sedan GIII | 13/... | KX2-61073 | Tampa Traseira | MGC16572 | MG17231 |
| Ka | 97/07 | KX2-61005 | Tampa Traseira | MGC16250 | MG16950 |
| Ka | 08/13 | KX2-61058 | Tampa Traseira | MGC16647 | MG17120 |
| Ka Hatch GIII | 14/21 | KX2-61087 | Tampa Traseira | MGC16635 | MG17274 |
| Ka Sedan | 14/... | KX2-61078 | Tampa Traseira | | |
| Royale | 92/96 | KX2-61028 | Tampa Traseira | MGC16266 | MG16638 |
| **GM/CHEVROLET** | | | | | |
| Agile | 09/16 | KX2-61055 | Tampa Traseira | MGC16533 | MG17124 |
| Astra Hatch | 98/14 | KX2-61020 | Tampa Traseira | | |
| Blazer | 96/11 | KX2-61037 | Tampa Traseira | MGC16294 | MG17290 |
| Blazer | 00/... | KX2-61063 | Capô | MGC16284 | |
| Captiva | 08/17 | KX2-61060 | Capô | MGC16529 | MG17341 |
| Celta | 00/15 | KX2-61013 | Tampa Traseira | MGC16643 | |
| Corsa 3 Portas | 94/02 | KX2-61023 | Tampa Traseira | MGC16271 | MG16704 |
| Corsa 5 Portas | 94/02 | KX2-61027 | Tampa Traseira | MGC16298 | |
| Corsa Hatch | 02/12 | KX2-61013 | Tampa Traseira | MGC16643 | |
| Corsa Wagon | 97/03 | KX2-61027 | Tampa Traseira com Limpador | | |
| Cruze Hatch | 12/16 | KX2-61074 | Tampa Traseira | MGC16593 | |
| Kadett Exceto GSI | 89/98 | KX2-61025 | Tampa Traseira | MGC16058 | MG16532 |
| Meriva | 02/12 | KX2-61021 | Tampa Traseira | MGC16293 | MG17260 |
| Monza Hatch Exceto SR | 83/87 | KX2-61066 | Tampa Traseira | | MG16074 |
| Onix | 12/... | KX2-61048 | Tampa Traseira | MGC16620 | |
| S10 | 01/... | KX2-61063 | Capô | MGC16284 | |
| Sonic | 12/15 | KX2-61055 | Tampa Traseira | MGC16533 | MG17124 |
| Spin | 13/19 | KX2-61049 | Tampa Traseira | MGC16594 | MG17259 |
| Tracker GII | 13/20 | KX2-61088 | Tampa Traseira | MGC16639 | MG17375 |
| Tracker GIII | 21/... | KX2-61105 | Tampa Traseira | MGC16785 | |
| Zafira | 01/12 | KX2-61022 | Tampa Traseira | MGC16292 | MG17261 |
| **HONDA** | | | | | |
| CRV | 13/19 | KX2-61083 | Tampa Traseira | MGC19149 | MG20281 |

Tabela por ordem de montadora

| VEÍCULO | ANO | CÓDIGO | APLICAÇÃO | COFAP | NAKATA |
|---|---|---|---|---|---|
| Fit | 14/20 | KX2-61071 | Tampa Traseira | MGC16630 | MG17267 |
| Fit | 03/08 | KX2-61002 | Tampa Traseira | MGC16512 | MG17125 |
| Fit | 09/14 | KX2-61080 | Tampa Traseira | MGC16512 | MG17126 |
| HRV | 15/20 | KX2-61075 | Tampa Traseira | MGC16631 | MG17386 |
| **HYUNDAI** | | | | | |
| Elantra | 00/... | KX2-61054 | Tampa Traseira | | |
| HB20 Hatch | 12/19 | KX2-61090 | Tampa Traseira | MGC16628 | MG17278 |
| HB20X Hatch | 12/19 | KX2-61090 | Tampa Traseira | MGC16628 | MG17278 |
| HB20 | 20/... | KX2-61089 | Tampa Traseira | MGC16699 | MG17463 |
| I30 | 09/12 | KX2-61061 | Tampa Traseira | MGC16543 | MG17233 |
| IX35 | 10/20 | KX2-61054 | Tampa Traseira | MGC19111 | MG17235 |
| Tucson | 05/... | KX2-61017 | Tampa Traseira | MGC16642 | |
| Tucson | 05/16 | KX2-61068 | Vidro da Tampa | MGC16683 | |
| Tucson | 17/... | KX2-61106 | Tampa Traseira | MGC16721 | |
| **JEEP** | | | | | |
| Renegade | 15/20 | KX2-61015 | Tampa Traseira | | |
| **KIA** | | | | | |
| Sportage | 11/... | KX2-61054 | Tampa Traseira | MGC19111 | |
| **MITSUBISHI** | | | | | |
| Pajero Sport | 06/11 | KX2-61046 | Tampa Traseira | MGC19095 | |
| Pajero TR4 | 02/... | KX2-61095 | Tampa Traseira | MGC16476 | MG17394 |
| **NISSAN** | | | | | |
| Kicks | 16/... | KX2-61065 | Tampa Traseira | | |
| March | 12/20 | KX2-61066 | Tampa Traseira | MGC16584 | |
| Sentra GIV | 07/14 | KX2-61093 | Tampa Traseira | MGC16516 | MG17289 |
| **PEUGEOT** | | | | | |
| 106 | 92/... | KX2-61031 | Tampa Traseira com Limpador | MGC16249 | |
| 206 | 99/09 | KX2-61018 | Tampa Traseira | MGC16356 | MG17236 |
| 206 SW | 05/10 | KX2-61097 | Vidro da Tampa | MGC16421 | |
| 206 SW | 05/10 | KX2-61059 | Tampa Traseira | MGC16420 | |
| 207 | 08/09 | KX2-61018 | Tampa Traseira | MGC16356 | |
| 207 SW | 06/... | KX2-61101 | Tampa Traseira | MGC16420 | MG17238 |
| 207 SW | 08/... | KX2-61097 | Vidro da Tampa | MGC16421 | |
| 208 | 13/20 | KX2-61042 | Tampa Traseira | MGC16364 | 2364ZX |
| 307 | 02/12 | KX2-61007 | Tampa Traseira | MGC16357 | MG17243 |
| 308 | 13/19 | KX2-61007 | Tampa Traseira | MGC16357 | MG17243 |
| 3008 | 09/16 | KX2-61004 | Tampa Traseira | MGC16355 | |
| **RENAULT** | | | | | |
| Captur | 17/20 | KX2-61091 | Tampa Traseira | MGC19175 | MG17367 |
| Clio Hatch | 00/19 | KX2-61001 | Tampa Traseira | MGC16283 | MG17178 |
| Duster | 11/20 | KX2-61053 | Capô | MGC16586 | MG17366 |
| Duster | 11/20 | KX2-61056 | Tampa Traseira | MGC16587 | |
| Duster | 21/... | KX2-61107 | Tampa Traseira | MGC16792 | |
| Kwid | 17/... | KX2-61092 | Tampa Traseira | MGC16650 | |
| Logan GII | 13/... | KX2-61100 | Capô | MGC16632 | |
| Oroch | 15/... | KX2-61053 | Capô | MGC16586 | |
| Sandero | 08/15 | KX2-61052 | Tampa Traseira | MGC16515 | |

**Tabela por ordem de montadora**

| VEÍCULO | ANO | CÓDIGO | APLICAÇÃO | COFAP | NAKATA |
|---|---|---|---|---|---|
| Sandero | 14/19 | KX2-61009 | Tampa Traseira | MGC16323 MGC16633 | MG17056 |
| Sandero | 14/... | KX2-61100 | Capô | MGC16632 | |
| Stepway | 14/19 | KX2-61009 | Tampa Traseira | MGC16323/ MGC16633 | MG17056 |
| Stepway | 20/... | KX2-61100 | Capô | MGC16632 | |
| **TOYOTA** | | | | | |
| Corolla Cross | 20/... | KX2-61101 | Tampa Traseira | MGC16420 | MG17238 |
| Etios Hatch | 12/... | KX2-61109 | Tampa Traseira | MGC16636 | |
| Fielder | 04/... | KX2-61071 | Tampa Traseira | MGC16630 | |
| Hilux | 01/... | KX2-61062 | Tampa Traseira | | |
| Hilux GIII | 16/... | KX2-61079 | Tampa Traseira | | |
| Hilux SW4 | 05/15 | KX2-61070 | Tampa Traseira | | |
| Hilux SW4 GIII | 16/... | KX2-61079 | Tampa Traseira | | |
| **VOLKSWAGEN** | | | | | |
| Bora | 01/10 | KX2-61098 | Capô | MGC16645 | |
| Crossfox | 05/20 | KX2-61009 | Tampa Traseira | MGC16323/ 16633MGC | MG17056 |
| Eos | 09/10 | KX2-61098 | Capô | MGC16645 | |
| Fox | 04/20 | KX2-61009 | Tampa Traseira | MGC16323/ MGC16633 | MG17056 |
| Gol | 80/94 | KX2-61003 | Tampa Traseira sem Limpador | MGC16004 | |
| Gol | 95/99 | KX2-61019 | Tampa Traseira sem Limpador | MGC16210 | MG16718 |
| Gol GTI/GTS | 84/94 | KX2-61003 | Tampa Traseira com Limpador e Spoiler | | MG16516 |
| Gol GIII/GIV | 99/13 | KX2-61023 | Tampa Traseira com Limpador | MGC16271 | MG16704 |
| Gol GV/GVI | 08/20 | KX2-61043 | Tampa Traseira | MGC16537 | MG17129 |
| Golf | 99/16 | KX2-61015 | Tampa Traseira | | MG17057 |
| Golf GIV/GV | 97/08 | KX2-61098 | Capô | MGC16645 | |
| Golf GVII | 13/... | KX2-61082 | Tampa Traseira | MGC16686 | |
| Golf GVII | 13/... | KX2-61081 | Capô | | |
| Kombi | 75/96 | KX2-61024 | Tampa Traseira | MGC16220 | MG19001 |
| Kombi | 97/14 | KX2-61006 | Tampa Traseira | MGC16246 | MG17075 |
| Parati | 84/95 | KX2-61024 | Tampa Traseira | MGC16001 | |
| Parati | 96/14 | KX2-61030 | Tampa Traseira com Limpador | MGC16265 | MG16954 |
| Passat | 74/89 | KX2-61024 | Tampa Traseira | MGC16001 | MG16114 |
| Passat GVI/GVII | 06/15 | KX2-61064 | Tampa Traseira | | |
| Polo | 02/11 | KX2-61016 | Tampa Traseira | MGC16644 | MG17059 |
| Polo Hatch | 02/... | KX2-61098 | Capô | MGC16645 | |
| Polo Sedan | 02/14 | KX2-61039 | Tampa Traseira | MGC16532 | MG17284 |
| Quantum | 86/91 | KX2-61029 | Tampa Traseira | MGC16042 | |
| Quantum | 92/00 | KX2-61028 | Tampa Traseira | MGC16266 | MG16638 |
| Saveiro GIII/GIV | 00/08 | KX2-61077 | Tampa da Caçamba | MGC19060 | |
| Saveiro GV/GVI | 09/... | KX2-61076 | Tampa da Caçamba | MGC19130 | MG16474 |
| Spacefox | 06/20 | KX2-61057 | Tampa Traseira | MGC16563 | MG17128 |
| Taos | 21/... | KX2-61104 | Tampa Traseira | MGC16785 | |
| T-Cross | 19/... | KX2-61008 | Tampa Traseira | MGC16685 | |
| Tiguan | 09/... | KX2-61096 | Tampa Traseira | MGC16564 | |
| Up! | 14/... | KX2-61064 | Tampa Traseira | MGC16629 | |

# MOLAS A GAS
# PESADA E ÔNIBUS







**Tabela por ordem de montadora**

| VEÍCULO | ANO | CÓDIGO | APLICAÇÃO | SUSPENTECH | FNA | COFAP | NAKATA |
|---|---|---|---|---|---|---|---|
| **CAIO** | | | | | | | |
| Apache VIP | 01/09 | KX2-61003 | Carroceria Traseira | | | | |
| Apache VIP | 12/... | KX2-63014 | Grade Dianteira Simples Ação (40kgs) | | 100998861 | MGC16731 | |
| Alpha | 96/00 | KX2-61024 | | | | | MG16114 |
| Foz | | KX2-63426 | Tampa Lateral/Traseira Simples Ação (42kgs) | | 102705 | MGC16739 | |
| Foz Super | | KX2-63426 | Tampa Lateral/Traseira Simples Ação (42kgs) | | 102705 | MGC16739 | |
| Mondego | | KX2-63426 | Tampa Lateral/Traseira Simples Ação (42kgs) | | 102705 | MGC16739 | |
| Vip | | KX2-63426 | Tampa Lateral/Traseira Simples Ação (42kgs) | | 102705 | MGC16739 | |
| Mondego | 50/16 | KX2-61024 | Tampa Traseira | | | | MG16114 |
| **CIFERAL** | | | | | | | |
| Viale | 50/16 | KX2-61024 | Portinhola Pantográfica Ônibus Rodoviário | | | | MG16114 |
| **DAF** | | | | | | | |
| 105460 | | KX2-62358 | Grade Dianteira | ST358 | | MGC16753 | |
| **FORD** | | | | | | | |
| Cargo 2423/2429/2431 | | KX2-62359 | Grade Dianteira | ST359 | | | |
| F-4000 | 98/19 | KX2-61069 | Capô | | | | |
| **IVECO** | | | | | | | |
| Eurotech | | KX2-62138 | Grade Dianteira | ST138 | | | |
| **MARCOPOLO** | | | | | | | |
| GVI/GVII | | KX2-63316 | Grade Dianteira Simples Ação (30kgs) | | 104220 | | |
| Marcopolo | 80/90 | KX2-61024 | Tampa Traseira | | | | MG16114 |
| Paradiso | 50/16 | KX2-61024 | Tampa do Bagageiro | | | | MG16114 |
| Viaggio | 50/16 | KX2-61024 | Tampa do Bagageiro | | | | MG16114 |
| Viale | | KX2-63316 | Grade Dianteira Simples Ação (30kgs) | | 104220 | | |
| **MERCEDES-BENZ** | | | | | | | |
| 1938 S / 1944 S | | KX2-62105 | Grade Dianteira | ST105 | | MGC16754 | |
| Atron Cara Chata | | KX2-61013 | Capô | | | MGC16643 | |
| Axor | | KX2-62123 | Grade Dianteira | ST123 | | MGC16661 | |
| FPN Cabine Avançada | 00/... | KX2-61013 | Capô | | | MGC16643 | |
| O364 | 50/16 | KX2-61024 | Tampa do Motor | | | | |
| O370 | 82/96 | KX2-61024 | Tampa do Bagageiro | | | | |
| O371 | 80/97 | KX2-61024 | Tampa do Bagageiro | | | | |
| **SCANIA** | | | | | | | |
| Série 4 | .../07 | KX2-62119 | Grade Emblema | ST119 | | | |
| Série 4 - P/R | | KX2-62114 | Grade Dianteira | ST114 | | | |
| Série 4 - R | 04/08 | KX2-61081 | Capô | | | MGC16664 | |
| Série 4 E 5 - G/R | | KX2-62139 | Bagageiro Lateral | ST139 | | | |
| Série 4 E 5 - P/G/R | | KX2-62122 | Grade Inferior Dianteira | ST122 | | MGC16765 | |
| Série 5 - G/R | | KX2-62121 | Grade Dianteira | ST121 | | MGC16786/ MGC19167 | |
| Série 5 - P | | KX2-62120 | Grade Dianteira | ST120 | | MGC16656/ MGC16664 | |
| **VOLKSWAGEN** | | | | | | | |
| Constellation | 04/12 | KX2-61032 | Grade Dianteira | ST110 | | MGC16179 | |
| **VOLVO** | | | | | | | |
| FH | .../04 | KX2-62099 | Grade Dianteira | ST099 | | MGC16665 | |
| FH/FM/VM | 04/... | KX2-62098 | Grade Dianteira | ST098 | | MGC16762 | |
| FH | 15/... | KX2-62357 | Grade Dianteira | ST357 | | MGC16707 | |

# BUZINAS ELÉTRICAS

AVX

## BIBI 124MM 12V — AVX-70112



**Buzina BIBI**

124mm Diâmetro - 12V
2 terminais - c/ suporte
Freq.: 335 +- 20 Hz
dB:105-118
Universal

*Caixa com 1 peça*

## BIBI 124MM 24V — AVX-70113



**Buzina BIBI**

124mm Diâmetro - 24V
2 terminais - c/ suporte
Freq.: 335 +- 20 Hz
dB:105-118
Universal

*Caixa com 1 peça*

## BIBI 92MM 12V — AVX-70115



**Buzina BIBI**

92mm Diâmetro - 12V
2 terminais - c/ suporte
Freq.: 420 +- 20Hz
dB:105-118
Universal

*Caixa com 1 peça*

## BIBI 92MM 24V — AVX-70116



**Buzina BIBI**

92mm Diâmetro - 24V
2 terminais - c/ suporte
Freq.: 420 +- 20Hz
dB:105-118
Universal

*Blister com 1 peça*

## BIBI 77MM DUPLA 12V — AVX-70221



**Buzina BIBI Dupla**

77mm Diâmetro - 12V
2 terminais - c/ suporte
Freq.: 335Hz/420Hz
dB:105-118
Universal

*Caixa com 2 peças*

## BIBI 92MM DUPLA 12V — AVX-70135



**Buzina BIBI Dupla**

92mm Diâmetro - 12V
2 terminais - c/ suporte
Freq.: 335Hz/420Hz
dB:105-118
Universal

*Caixa com 2 peças*

## BIBI 92MM DUPLA 24V — AVX-70133



**Buzina BIBI Dupla**

92mm Diâmetro - 24V
2 terminais - c/ suporte
Freq.: 335Hz/420Hz
dB:105-118
Universal

*Caixa com 2 peças*

## BIBI DUPLA 12V TOYOTA — AVX-70219



**Buzina BIBI Dupla**

72mm Diâmetro - 12V
1 terminal - c/ suporte
Freq.: 335Hz/420Hz
dB:105-118
Toyota Corolla, Hilux

*Caixa com 2 peças*

## BIBI DUPLA 12V HONDA — AVX-70220



**Buzina BIBI Dupla**

77mm Diâmetro - 12V
1 terminal - c/ suporte
Freq.: 335Hz/420Hz
dB:105-118
Honda

*Caixa com 2 peças*

## CARACOL DUPLA 12V — AVX-70215



**Buzina Caracol 12V - Dupla**

2 terminais - c/suporte
Freq.: 410Hz/490Hz
dB:105-118
Universal

*Blister com 2 peças*

## CARACOL 12V UNIVERSAL — AVX-70213



**Buzina Caracol - 12V**

2 terminais - c/suporte
Freq.: 490 +- 20Hz
dB:105-118
Universal

*Caixa com 1 peça*

## CARACOL 12V FIAT — AVX-70209



**Buzina Caracol - 12V**

2 terminais - c/suporte
Freq.: 490 +- 20Hz
dB:105-118
Fiat

*Caixa com 1 peça*

## CARACOL 12V GM — AVX-70214



**Buzina Caracol - 12V**

2 terminais - c/suporte
Freq.: 410Hz/490Hz
dB:105-118
General Motors

*Caixa com 1 peça*

## CARACOL 12V VW — AVX-70210



**Buzina Caracol - 12V**

2 terminais - c/suporte
Freq.: 490 +- 20Hz
dB:105-118
Volkswagen

*Caixa com 1 peça*

# BUZINAS ACESSÓRIOS

AVX

## KIT DE CONEXÕES — AVX-72000



Jogo de 7 conexões 12mm para buzinas

*Embalagem com 1 peça*

## COMPRESSOR DE AR 12V — AVX-73000



Compressor de ar 12V

*Caixa com 1 peça*

## VÁLVULA ÉLETRICA 12V — AVX-73008



Valvula elétrica 12V

*Caixa com 1 peça*

## VÁLVULA SOLENÓIDE 12V — AVX-73009



Válvula solenóide 12V

*Caixa com 1 peça*

## VÁLVULA SOLENÓIDE 24V — AVX-73010



Válvula solenóide 24V

*Caixa com 1 peça*

# BUZINAS ELETROPNEUMÁTICAS

## 2 CORNETAS C/ COMPRESSOR 12V — AVX-71001



**2 cornetas cromadas**
**12V**

Com compressor
Freq.: 530/680Hz
dB:105-118
Universal

*Caixa com 1 peça*

## 2 CORNETAS C/ VÁLVULA 12V — AVX-71043



**2 cornetas cromadas**
**12V**

Com válvula elétrica
Pressão: 0,3-1,0MPa
dB: 105-118
Universal

*Caixa com 1 peça*

## 2 CORNETAS C/ VÁLVULA BIVOLT — AVX-71046



**2 cornetas cromadas**
**BIVOLT**

Com válvula elétrica
Pressão: 0,3-1,0MPa
dB: 105-118
Universal

*Caixa com 1 peça*

## 3 CORNETAS C/ VÁLVULA BIVOLT — AVX-71052



**3 cornetas cromadas**
**BIVOLT**

Com válvula elétrica
Pressão: 0,3-1,0MPa
dB: 105-125
Universal

*Caixa com 1 peça*

## 4 CORNETAS C/ VÁLVULA BIVOLT — AVX-71054



**4 cornetas cromadas**
**BIVOLT**

Com válvula elétrica
Pressão: 0,3-1,0MPa
dB:105-125
Universal

*Caixa com 1 peça*

## 1 CORNETA MARÍTIMA 12V — AVX-71301



**Marítima preta**
**12V**

Com mangueira e compressor
Pressão: 0,3-1,0MPa
dB:105-118
Universal

*Caixa com 1 peça*

## 1 CORNETA 450MM C/ COMPRESSOR 12V — AVX-71302



**Cromada 450mm**
**12V**

Com mangueira e compressor
Freq: 680Hz
dB:105-118
Universal

*Caixa com 1 peça*

## 1 CORNETA 450MM C/ VÁLVULA BIVOLT — AVX-71303



**Cromada 450mm**
**BIVOLT**

Com válvula elétrica
Pressão: 0,3-1,0MPa
dB:105-118
Universal

*Caixa com 1 peça*

## 2 CORNETAS 740MM — AVX-72304



**Cromada 740mm**
**PAR**

Universal

*Caixa com 1 peça*

## 2 CORNETAS 740MM C/ VÁLVULAS BIVOLT — AVX-71304



**Cromada 740mm**
**BIVOLT - PAR**

Pressão: 0,3-1,0MPa
dB:105-118
Aplicação: Universal

*Caixa com 1 peça*

## 2 CORNETAS 1000MM — AVX-72305



**Cromada 1000mm**
**PAR**

Universal

*Caixa com 1 peça*

## 2 CORNETAS 1000MM C/VÁVULAS BIVOLT — AVX-71305



**Cromada 1000mm**
**BIVOLT - PAR**

Pressão: 0,3-1,0MPa
dB:105-118
Aplicação: Universal

*Caixa com 1 peça*

## KIT 2 CORNETAS VERMELHAS 12V — AVX-71042



**2 cornetas vermelhas**
**12V**

Com mangueira, compressor e relê
Freq: 760/600Hz
dB:105-118
Aplicação: UNIVERSAL

*Blister com 1 peça*

## KIT 2 CORNETAS VERMELHAS 24V — AVX-71041



**2 cornetas vermelhas**
**24V**

Com mangueira, compressor e relê
Freq: 760/600Hz
dB:105-118
Aplicação: Universal

*Blister com 1 peça*

## KIT 3 CORNETAS VERMELHAS — AVX-72065



**3 cornetas vermelhas**

Com mangueira
Pressão: 0,3-1,0MPa
dB:105-118
Aplicação: Universal

*Blister com 1 peça*

## BUZINA ELETRO-PNEUMÁTICA 12V — AVX-71047



**eletropneumática**
**12V**

Com solenóide
Pressão: 0,3-1,0MPa
dB:105-118
Aplicação: Universal

*Caixa com 1 peça*

## LINHA COMPLETA DE CORREIAS DO ALTERNADOR

Mais informações, páginas **44 a 47**



AVX®



BUZINAS



LÂMPADAS



PALHETAS




KX2



CORREIAS

MOLAS A GAS



LEDS




FITAS



ROLAMENTOS

Foco Propaganda - (11)99486-7983

35 ANOS

AVIONIX®

A QUALIDADE FAZ A DIFERENÇA

Rua Afonso Sardinha, 501 - 05076–000 - Lapa - SP
+55 (11) 3831-7657 | (11) 3834-6650 | (11) 3834-2725
sac@avionix.com.br

www.avionix.com.br AVIONIXOFICIAL

baixecatalogo.com.br/catalogo/avionix