CATÁLOGO GERAL 2023

11º Edição



Linha Leve

Linha Pesada/Vans

Bicos Ejetores • Retrovisores • Ganchos de Caçamba • Interruptores de Porta • Soquetes • Lanternas • Lentes de Lanternas • Luminosos de Taxi • Reservatórios de Expansão

LRS

LP & LS RETROVISORES

LSi

ÍNDICE GERAL

Linha Leve



Aplique Lanterna Dianteira	20
Bico Ejetor	43 à 45
Borracha do Pisca	34
Capa do Pisca	34
Chave de Partida	45
Chave Tic-Tac	45
Conexão "T" p/ Mangueira	42
Espelho Auxiliar	6
Espelho Quebra-Sol	6
Espelho Retrovisor Externo	4 à 7
Espelho Retrovisor Interno	4
Gancho de Caçamba	46
Guarda Pó p/ Interruptor	38
Guarnição p/ Moto Bomba	42
Interruptor de Porta	36 à 38
Lanterna Brake Light	25
Lanterna de Cortesia	7
Lanterna de Placa	8 à 15
Lanterna de Teto	16 à 17
Lanterna Dianteira	18 à 20
Lanterna Lateral	20 à 24
Lanterna Paquera/Piloto (Adaptação)	25
Lanterna Parachoque	31
Lanterna Traseira	25
Lente de Lanterna (Diversos)	32 à 34
Luminoso de Taxi / Placa	39, 40
Parafuso da Lanterna Dianteira	34
Protetor de Porta (Olho de Gato)	32
Refletor do Parachoque	25 à 31
Reservatório de Expansão	41, 42
Reservatório de Partida a Frio	42
Soquete	34, 35
Tampa p/ Reservatório de Expansão	42

Linha Pesada/Vans

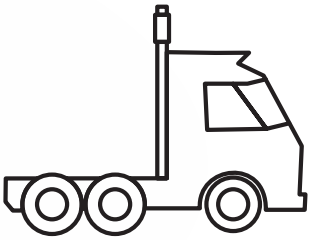

Abraçadeira p/ Tirante	61
Base do Braço do Retrovisor	60
Bico Ejetor	79
Braço do Retrovisor	57 à 59
Bucha p/ Retrovisor Externo	59
Conjunto do Retrovisor (completo)	54 à 56
Espelho Auxiliar	52, 53
Espelho Quebra-Sol	62
Espelho Retrovisor Externo	48 à 53
Espelho Retrovisor Interno	62
Lanterna Auxiliar	63
Lanterna Cabine	63
Lanterna de Placa	63, 64
Lanterna de Teto	65
Lanterna Dianteira	65
Lanterna Lateral	66 à 68
Lanterna Traseira	69
Lente de Lanterna (Diversos)	70,71
Lente de Tecla	74
Lente Indicadora de Painel	75 à 78
Ponteira do Tirante	61
Soquete	72, 73
Suporte do Espelho Retrovisor Interno	62
Suporte da Lanterna Lateral	72
Tapa Buraco	73
Tirante do Retrovisor Externo	61

Site:

- Eventos
- Novidades
- Lançamentos
- Fotos para Downloads
- Consulta de todos os produtos.

www.ls-industria.com.br

Direitos:

As peças constantes nesse catálogo não são as das montadoras dos veículos.
O uso das marcas e nomes apenas servem para determinar o modelo do veículo sobre o qual deve-se aplicar os mesmos. (Peças Adaptáveis)

A LS Indústria e Comércio de Auto Peças Ltda, não autoriza qualquer tipo de reprodução ou cópia deste conteúdo sem sua prévia autorização.



Linha Leve

ESPELHO RETROVISOR EXTERNO/INTERNO

LS501

RETROVISOR INTERNO

VW
VOYAGE/PARATI/SAVEIRO/
PASSAT/BRASÍLIA/VARIANT/
SANTANA/QUANTUM
VIDRO PLANO



LS502

RETROVISOR INTERNO

FORD
ESCORT TODOS
VIDRO PLANO



LS503

RETROVISOR INTERNO

VW
GOL/FUSCA
VIDRO PLANO



LS504

RETROVISOR INTERNO

VW
KOMBI 83/...
VIDRO PLANO



LS505

RETROVISOR INTERNO

GM TODOS
VIDRO PLANO



LS300-LE

RETROVISOR EXTERNO

VW SEDAN LE



LS301-LD

RETROVISOR EXTERNO

VW
SEDAN LD



LS302-LD

RETROVISOR EXTERNO

GM
OPALA/CARAVAN
MARAJÓ/CHEVETTE LD



LS303-LE

RETROVISOR EXTERNO

GM
OPALA/CARAVAN
MARAJÓ/CHEVETTE LE



LS304-LD

RETROVISOR EXTERNO

FIAT
147 LD



LS305-LE

RETROVISOR EXTERNO

FIAT
147 LE



LS306-LD

RETROVISOR EXTERNO

VW
GOL/VOYAGE LD



www.ls-industria.com.br | lsindustria@uol.com.br | lsindustria@hotmail.com

ESPELHO RETROVISOR EXTERNO/INTERNO

LS307-LE

RETROVISOR EXTERNO

VW
GOL/VOYAGE LE



LS308-LD

RETROVISOR EXTERNO

VW
PASSAT LD



LS309-LE

RETROVISOR EXTERNO

VW
PASSAT LE



LS310-LE

RETROVISOR EXTERNO

VW
BRASÍLIA LE



LS311-LD

RETROVISOR EXTERNO

VW
BRASÍLIA LD



LS313

RETROVISOR EXTERNO

UNIVERSAL
SLICK



LS314-LE ALU

RETROVISOR EXTERNO

VW
KOMBI LE
ALUMÍNIO



LS315-LD ALU

RETROVISOR EXTERNO

VW
KOMBI LD
ALUMÍNIO



LS320

RETROVISOR EXTERNO

UNIVERSAL
WIND



LS321

RETROVISOR EXTERNO

GM
D-20/A-20/C-20 E ADAPTAÇÕES



LS322-LD / LS322-LE

RETROVISOR EXTERNO

KOMBI 97/... (NOVA)



LS325-CR

RETROVISOR EXTERNO

UNIVERSAL
WIND
CROMADO



Tel.: 11 2236-7906 Fax: 2256-5056 Fábrica I | Tel.: 11 4449-5201 Fax: 4819-9560 Fábrica II

LS326-CR

RETROVISOR EXTERNO

UNIVERSAL
STRADA
CROMADO



LS327-PR

RETROVISOR EXTERNO

UNIVERSAL
STRADA
PRETO



LS312

RETROVISOR AUXILIAR

UNIVERSAL
40MM - PEQUENO
VIDRO CONVEXO
C/FITA DUPLA-FACE



LS335

RETROVISOR AUXILIAR

UNIVERSAL
60MM - PEQUENO
VIDRO CONVEXO
C/FITA DUPLA-FACE



LS330

RETROVISOR AUXILIAR

UNIVERSAL
90MM - PEQUENO
VIDRO CONVEXO
C/FITA DUPLA-FACE

Nº ORIG. 0008100018



LS508

ESPELHO QUEBRA-SOL

UNIVERSAL
BEGE/CINZA/PRETO
C/ DUPLA-FACE



LS360-LD

RETROVISOR EXTERNO

VW
ESCORT/VERONA 92/93 LD
C/ CONTROLE REMOTO



LS361-LE

RETROVISOR EXTERNO

VW
ESCORT/VERONA 92/93 LE
C/ CONTROLE REMOTO



LS362-LD

RETROVISOR EXTERNO

VW
ESCORT/VERONA 92/93 LD
FIXO



LS363-LE

RETROVISOR EXTERNO

VW
ESCORT/VERONA 92/93 LE
FIXO



LS364-LD

RETROVISOR EXTERNO

VW
GOL / PARATI G2 95/98
2 PORTAS LD
C/ CONTROLE REMOTO



LS365-LE

RETROVISOR EXTERNO

VW
GOL / PARATI G2 95/98
2 PORTAS LE
C/ CONTROLE REMOTO



www.ls-industria.com.br | lsindustria@uol.com.br | lsindustria@hotmail.com

ESPELHO RETROVISOR EXTERNO/INTERNO

LS366-LD

RETROVISOR EXTERNO

VW
GOL / PARATI G2 95/98
2 PORTAS LD
FIXO



LS367-LE

RETROVISOR EXTERNO

VW
GOL / PARATI G2 95/98
2 PORTAS LE
FIXO



LS368-LD

RETROVISOR EXTERNO

UNO MILLE 91>96
2 E 4 PORTAS
LD



LS368-LE

RETROVISOR EXTERNO

UNO MILLE 91>96
2 E 4 PORTAS
LE



LS658-LD

RETROVISOR EXTERNO

SANTANA / QUANTUM 84/91
2 E 4 PORTAS
FIXO
LD



LS659-LE

RETROVISOR EXTERNO

SANTANA / QUANTUM 84/91
2 E 4 PORTAS
FIXO
LE



LS660-LD

RETROVISOR EXTERNO

CORSA 94/02
2 E 4 PORTAS
FIXO
LD



LS661-LE

RETROVISOR EXTERNO

CORSA 94/02
2 E 4 PORTAS
FIXO
LE



LANTERNA DE CORTESIA

LS227

LANTERNA DE CORTESIA DA PORTA

GM
MONZA HATCH /KADETT
LD/LE

Nº ORIG. 94.617.139



LS238

LANTERNA DE CORTESIA DA PORTA

GM
MONZA 95/...

Nº ORIG. 52.259.427

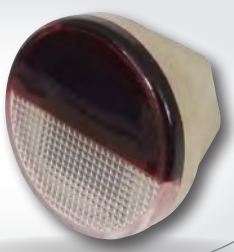

Tel.: 11 2236-7906 Fax: 2256-5056 | Tel.: 11 4449-5201 Fax: 4819-9560
Fábrica I Fábrica II

LS205
LANTERNA DE PLACA

FORD
CORCEL II/DEL REY

Nº ORIG. B1E1.3550



LS210
LANTERNA DE PLACA

VW
BRASÍLIA/GOL

Nº ORIG. 105.943.121-1



LS212
LANTERNA DE PLACA

VW
GOL GVI
S/ SOQUETE

Nº ORIG. 5U0943021



LS212-R
LANTERNA DE PLACA

VW
GOL GVI
C/ SOQUETE

Nº ORIG. 5U0943021



LS213
LANTERNA DE PLACA

GM
S10 13/...

Nº ORIG. 52016718



LS215
LANTERNA DE PLACA

FORD
ESCORT .../87
(ACRÍLICO)

Nº ORIG. 84.AU 13550.A



LS217
LANTERNA DE PLACA

GM
MONZA/KADETT /HATCH
(ACRÍLICO)

Nº ORIG. 932.699.94



LS218
LANTERNA DE PLACA

GM
OPALA 80/ CHEVETTE 82

Nº ORIG. 946.23465

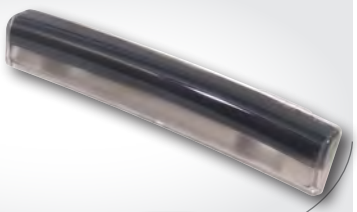

LS219
LANTERNA DE PLACA

RENAULT
SANDERO
C/ SOQUETE

Nº ORIG. 7700433414



LS220
LANTERNA DE PLACA

RENAULT
VAN TRAFIC



LS221
LANTERNA DE PLACA

VW
SEDAN



LS222
LANTERNA DE PLACA

FIAT
UNO VIVACE/WAY
PALIO ATTRACTIVE 08/11
S/ SOQUETE

Nº ORIG. 517.66.508



www.ls-industria.com.br | lsindustria@uol.com.br | lsindustria@hotmail.com

LANTERNA DE PLACA

LS222-R

LANTERNA DE PLACA

FIAT
UNO VIVACE/WAY
PALIO ATTRACTIVE 08/11
C/ SOQUETE

Nº ORIG. 517.66.508



LS223

LANTERNA DE PLACA

FIAT
UNO
(ACRÍLICO)

Nº ORIG. 9.3269.994



LS224

LANTERNA DE PLACA

VW
GOL/VOYAGE/PARATI/SAVEIRO

Nº ORIG. 307.943.121-1



LS225

LANTERNA DE PLACA

GM
OPALA/CARAVAN/
COMODORO/DIPLOMATA



LS230

LANTERNA DE PLACA

FIAT
PANORAMA 83/PRÊMIO/ELBA



LS231

LANTERNA DE PLACA

FORD
ESCORT 88/... - ESCORT ZETEC
(ACRÍLICO)

Nº ORIG. 547 943021 / 52.255.937 / 542 943021



LS235

LANTERNA DE PLACA

GM
CORSA/MERIVA/ASTRA/
VECTRA 05/... MONTANA .../11
S/ SOQUETE
(ACRÍLICO)

Nº ORIG. 09164143



LS235-R

LANTERNA DE PLACA

GM
CORSA/MERIVA/ASTRA/
VECTRA 05/... MONTANA .../11
C/ SOQUETE
(ACRÍLICO)

Nº ORIG. 09164143



LS237

LANTERNA DE PLACA

GM
CORSA/KADETT GL/GLS .../96
CELTA 07/...
(ACRÍLICO)

Nº ORIG. 90.386.222



LS241

LANTERNA DE PLACA

GM
MONZA .../91
(ACRÍLICO)

Nº ORIG. 52.255.937



LS242

LANTERNA DE PLACA

VW
GOL 96/...
S/ SOQUETE
(ACRÍLICO)

Nº ORIG. 377.943.021



LS242-R

LANTERNA DE PLACA

VW
GOL 96/...
C/ SOQUETE
(ACRÍLICO)

Nº ORIG. 377.943.021

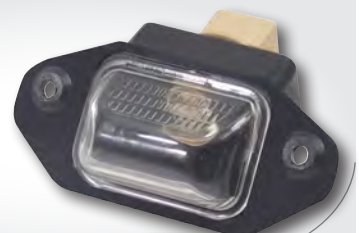

Tel.: 11 2236-7906 Fax: 2256-5056 Fábrica I | Tel.: 11 4449-5201 Fax: 4819-9560 Fábrica II

LS243
LANTERNA DE PLACA

FIAT
PALIO
(ACRÍLICO)



LS247-LD
LANTERNA DE PLACA

GM
S-10 2001/... LD
(ACRÍLICO)



LS247-LE
LANTERNA DE PLACA

GM
S-10 2001/... LE
(ACRÍLICO)



LS250
LANTERNA DE PLACA

GM
SILVERADO TODOS
(ACRÍLICO)



LS253
LANTERNA DE PLACA

FIAT
TEMPRA
COMPLETA
(ACRÍLICO)

Nº ORIG. 767.9222 / 5001 0004



LS254
LANTERNA DE PLACA

FORD
COURIER/RANGER 94/97
(POLICARBONATO)



LS255
LANTERNA DE PLACA

FORD
KA/FIESTA
(ACRÍLICO)

Nº ORIG. 95.GG.135.50AA



LS266
LANTERNA DE PLACA

GM
D-20/A-20/C-20
(POLICARBONATO)



LS269
LANTERNA DE PLACA

HYUNDAI
HB-20
S/ SOQUETE

Nº ORIG. 92501-15000

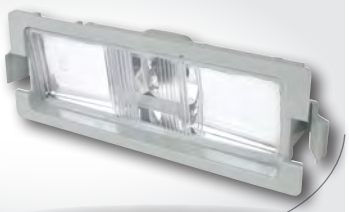

LS269-R
LANTERNA DE PLACA

HYUNDAI
HB-20
C/ SOQUETE

Nº ORIG. 92501-15000



LS270-LD
LANTERNA DE PLACA

GM
S-10 LD
(ACRÍLICO)



LS270-LE
LANTERNA DE PLACA

GM
S-10 LE
(ACRÍLICO)



www.ls-industria.com.br | lsindustria@uol.com.br | lsindustria@hotmail.com

LS271-LD

LANTERNA DE PLACA

FIAT
STRADA 2002/...
LD
S/ SOQUETE

Nº ORIG. 46.5406.37



LS271-LE

LANTERNA DE PLACA

FIAT
STRADA 2002/...
LE
S/ SOQUETE

Nº ORIG. 46.5406.37



LS271-LD-R

LANTERNA DE PLACA

FIAT
STRADA 2002/...
LD
C/ SOQUETE

Nº ORIG. 46540637



LS271-LE-R

LANTERNA DE PLACA

FIAT
STRADA 2002/...
LE
C/ SOQUETE

Nº ORIG. 46540637



LS272-LD

LANTERNA DE PLACA

FIAT
STRADA 2009/... (TODOS)
LD
S/ SOQUETE



LS272-LE

LANTERNA DE PLACA

FIAT
STRADA 2009/... (TODOS)
LE
S/ SOQUETE



LS272-LD-R

LANTERNA DE PLACA

FIAT
STRADA 2009/... (TODOS)
LD
C/ SOQUETE



LS272-LE-R

LANTERNA DE PLACA

FIAT
STRADA 2009/... (TODOS)
LE
C/ SOQUETE



LS274

LANTERNA DE PLACA

VW
KOMBI 98/...
(ACRÍLICO)

Nº ORIG. 237.943.021-1



LS281

LANTERNA DE PLACA

GM
ASTRA
(POLICARBONATO)

Nº ORIG. 091.53163



LS285

LANTERNA DE PLACA

MB
MB180/SPRINTER
(ACRÍLICO)



LS288

LANTERNA DE PLACA

GM
VECTRA
(POLICARBONATO)



Tel.: 11 2236-7906 Fax: 2256-5056
Fábrica I
Tel.: 11 4449-5201 Fax: 4819-9560
Fábrica II

LS291
LANTERNA DE PLACA

VW
GOL GIII 00/...
(ACRÍLICO)



LS292
LANTERNA DE PLACA

VW
SAVEIRO GIII
S/ SOQUETE
(ACRÍLICO)

Nº ORIG. 376.943.021



LS292-R
LANTERNA DE PLACA

VW
SAVEIRO GIII
C/ SOQUETE
(ACRÍLICO)

Nº ORIG. 376.943.029



LS293
LANTERNA DE PLACA

VW
PARATI GIII
S/ SOQUETE
(ACRÍLICO)

Nº ORIG. 379.943.021



LS293-R
LANTERNA DE PLACA

VW
PARATI GIII
C/ SOQUETE
(ACRÍLICO)

Nº ORIG. 379.943.021



LS294
LANTERNA DE PLACA

FORD
F-1000/RANGER 98/...
S/ PORCA
(POLICARBONATO)



LS294-CP
LANTERNA DE PLACA

FORD
F-1000/RANGER 98/...
C/ PORCA
(POLICARBONATO)



LS297
LANTERNA DE PLACA

VW
APOLO/VERONA 88/92 / LOGUS

Nº ORIG. VW 541.943.021 - FORD 89.AU 13550AA



LS404
LANTERNA DE PLACA

GM
CELTA .../06
(POLICARBONATO)

Nº ORIG. 90564968



LS405
LANTERNA DE PLACA

VW
FOX/GOL GIV
S/ SOQUETE
(ACRÍLICO)

Nº ORIG. 5X.0943021



LS405-R
LANTERNA DE PLACA

VW
FOX/GOL GIV
C/ SOQUETE
(ACRÍLICO)

Nº ORIG. 5X0943021

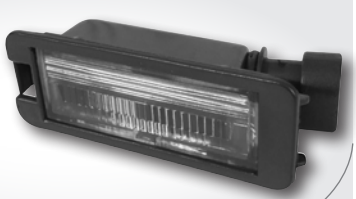

LS406
LANTERNA DE PLACA

ÔNIBUS MARCOPOLO/VIAGGIO/
G.V./VOLARE
(ACRÍLICO)



www.ls-industria.com.br | lsindustria@uol.com.br | lsindustria@hotmail.com

LS407-LD

LANTERNA DE PLACA

TOYOTA
COROLLA
LD/LE
S/ SOQUETE
(ACRÍLICO)



LS407-LE

LANTERNA DE PLACA

TOYOTA
COROLLA
LD/LE
S/ SOQUETE
(ACRÍLICO)



LS407-LD-R

LANTERNA DE PLACA

TOYOTA
COROLLA
LD/LE
C/ SOQUETE
(ACRÍLICO)



LS407-LE-R

LANTERNA DE PLACA

TOYOTA
COROLLA
LD/LE
C/ SOQUETE
(ACRÍLICO)



LS408

LANTERNA DE PLACA

FIAT
UNO MILLE 2004/
SIENA/PALIO FIRE
S/ SOQUETE
(ACRÍLICO)

Nº ORIG. 467.793.190



LS408-R

LANTERNA DE PLACA

FIAT
UNO MILLE 2004
SIENA/PALIO FIRE
C/ SOQUETE
(ACRÍLICO)

Nº ORIG. 467.793.190



LS410

LANTERNA DE PLACA

FIAT
STILO
(ACRÍLICO)



LS412

LANTERNA DE PLACA

RENAULT
CLIO
(POLICARBONATO)

Nº ORIG. 77.004107-54



LS413

LANTERNA DE PLACA

PEUGEOT/CITROEN
(POLICARBONATO)

Nº ORIG. 6340-A3



LS415

LANTERNA DE PLACA

FORD
FIESTA 2003/... KA 2008
(POLICARBONATO)

Nº ORIG. 2565/13550/AC



LS421

LANTERNA DE PLACA

FIAT
DUCATO
S/ SOQUETE
(ACRÍLICO)



LS421-R

LANTERNA DE PLACA

FIAT
DUCATO
C/ SOQUETE
(ACRÍLICO)



Tel.: 11 2236-7906 Fax: 2256-5056 Fábrica I | Tel.: 11 4449-5201 Fax: 4819-9560 Fábrica II

LS426

LANTERNA DE PLACA

FORD
ECOSPORT TODAS
S/ SOQUETE
(POLICARBONATO)



LS426-R

LANTERNA DE PLACA

FORD
ECOSPORT TODAS
C/ SOQUETE
(POLICARBONATO)



LS429

LANTERNA DE PLACA

HONDA
CIVIC/NEW CIVIC
(POLICARBONATO)



LS430

LANTERNA DE PLACA

HONDA
FIT
(POLICARBONATO)

Nº ORIG. 341.005.600.13

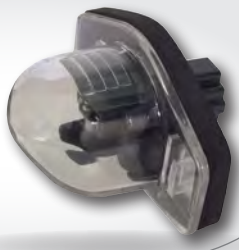

LS431

LANTERNA DE PLACA

FIAT
PALIO 04/08
S/SOQUETE
(POLICARBONATO)

Nº ORIG. 468.457.360



LS431-R

LANTERNA DE PLACA

FIAT
PALIO 04/08
C/SOQUETE
(POLICARBONATO)

Nº ORIG. 468.457.360



LS432

LANTERNA DE PLACA

FIAT
DOBLO
(ACRÍLICO)



LS436

LANTERNA DE PLACA

TOYOTA
COROLLA 15/...

Nº ORIG.81270-0D120



LS441

LANTERNA DE PLACA

GM
ASTRA/CORSA/PICK-UP/WAGON
OMEGA 93/98 VECTRA 97/05
(POLICARBONATO)

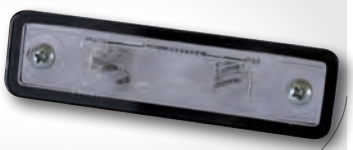

LS490

LANTERNA DE PLACA

TOYOTA
ETIOS TODOS
S/ SOQUETE

Nº ORIG. 81270-0D080



LS490-R

LANTERNA DE PLACA

TOYOTA
ETIOS TODOS
C/ SOQUETE

Nº ORIG. 81270-0D080



LS493

LANTERNA DE PLACA

FORD
KA/KA+ 15/... - NEW FIESTA 13/...
ECOSPORT 12/...
S/ SOQUETE

Nº ORIG. 6M2A.13550AC



LS493-R

LANTERNA DE PLACA

FORD
KA/KA+ 15/... - NEW FIESTA 13/...
ECOSPORT 12/...
C/ SOQUETE

Nº ORIG. 6M2A.13550AC



LS494

LANTERNA DE PLACA

GM
ONIX/PRISMA 13/...
S/ SOQUETE

Nº ORIG. 13.575.339



LS494-R

LANTERNA DE PLACA

GM
ONIX/PRISMA 13/...
C/ SOQUETE

Nº ORIG. 13.575.339



LS495

LANTERNA DE PLACA

NISSAN
FRONTIER 08/16

Nº ORIG. 26514N



LS496

LANTERNA DE PLACA

MITSUBISHI
PAJERO TR4 2009/...
S/ SOQUETE

Nº ORIG.CA540627



LS496-R

LANTERNA DE PLACA

MITSUBISHI
PAJERO TR4 2009/...
C/ SOQUETE

Nº ORIG. CA540627



LS497

LANTERNA DE PLACA

MITSUBISHI
PAJERO OI
S/ SOQUETE
LD/LE

Nº ORIG. MR322630



LS539

LANTERNA DE PLACA

MB
SPRINTER APÓS 13

Nº ORIG. A 906 906 2100



LS541

LANTERNA DE PLACA

RENAULT
MASTER APÓS 14

Nº ORIG. 8200480127



LS588

LANTERNA DE PLACA

TOYOTA
COROLLA 20/...



LS650

LANTERNA DE PLACA

JEEP
RENEGADE 2015/...
SEM SOQUETE

Nº ORIG. 51953208



Tel.: 11 2236-7906 Fax: 2256-5056
Fábrica I
Tel.: 11 4449-5201 Fax: 4819-9560
Fábrica II

LS203

LANTERNA DE TETO

GM
MONZA/CHEVETTE

Nº ORIG. 946.24.116



LS204

LANTERNA DE TETO

FORD
CORCEL II

Nº ORIG. BD8M.12N701A

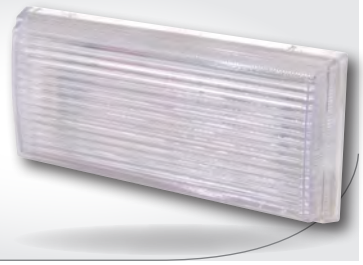

LS226

LANTERNA DE TETO

GM
MONZA/KADETT/
OPALA/DIPLOMATA

Nº ORIG. 52.272.500



LS236

LANTERNA DE TETO

VW
GOL/VOYAGE/SANTANA
CAMINHÃO VW

Nº ORIG. ZBE 94711



LS240

LANTERNA DE TETO

FIAT
UNO/PRÊMIO/ELBA
C/ FORRO

Nº ORIG. 5.946.56.70



LS240-CZ

LANTERNA DE TETO

FIAT
UNO/PRÊMIO/ELBA
CINZA
C/ FORRO



LS244

LANTERNA DE TETO

VW MODERNO
CAMINHÃO VW
(ACRÍLICO)

Nº ORIG. 113.947.111-2



LS246

LANTERNA DE TETO

VW ANTIGO PLAFONIER
(ACRÍLICO)

Nº ORIG. 113.947.111-1



LS414

LANTERNA DE TETO

FORD
KA 97/00 / FIESTA SEDAN
NACIONAL/IMPORTADO
(ACRÍLICO)

Nº ORIG. 13776/AA

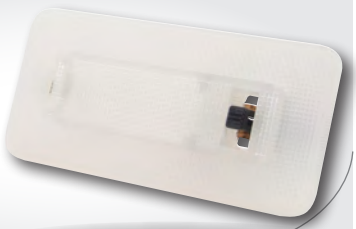

LS416

LANTERNA DE TETO

FORD
FIESTA 02/04 / ECOSPORT 03/04

Nº ORIG. 13776/AB



LS418

LANTERNA DE TETO

FIAT
PALIO 96/00 / SIENA 98/00
STRADA 99/01

Nº ORIG. 716.221.631



LS420

LANTERNA DE TETO

FIAT
PALIO 2001 / WEEKEND 2001
SIENA 2001 / STRADA 2002
CINZA

Nº ORIG. 735.289.829



www.ls-industria.com.br | lsindustria@uol.com.br | lsindustria@hotmail.com

LS420-B

LANTERNA DE TETO

FIAT
PALIO 2001 / WEEKEND 2001 /
SIENA 2001 / STRADA 2002
BEGE

Nº ORIG. 735.362.771



LS422

LANTERNA DE TETO

FIAT
PALIO 2001/WEEKEND/SIENA
(CENTRAL)
CINZA

Nº ORIG. 735.316.564



LS422-B

LANTERNA DE TETO

FIAT
PALIO 2001/WEEKEND/SIENA
(CENTRAL)
BEGE

Nº ORIG. 735.362.751 - 735.316.751



LS434

LANTERNA DE TETO

GM
CELTA

Nº ORIG. 1.932.920.88



LS435

LANTERNA DE TETO

VW
KOMBI 99/ GOL/PARATI
S/ TEMPORIZADOR

Nº ORIG. 94.105 - 94.111



LS437

LANTERNA DE TETO

VW
SANTANA
CAMINHÃO VW
S/ DIRECIONADOR DE FOCO

Nº ORIG. 325.947.1113.75



LS438

LANTERNA DE TETO

VW
SANTANA
CAMINHÃO VW
C/ DIRECIONADOR DE FOCO

Nº ORIG. 325.947.1114.375



LS439

LANTERNA DE TETO

GM
CORSA/VECTRA/ASTRA
CRISTAL

Nº ORIG. 904.607 74



LS440

LANTERNA DE TETO

GM
CORSA/VECTRA/ASTRA
FUMÊ

Nº ORIG. 90.561390

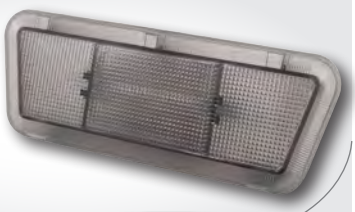

LS492

LANTERNA DE TETO

FORD
KA/ECOSPORT/COURIER
FIESTA/FOCUS

Nº ORIG. 256 A 13776AB



Tel.: 11 2236-7906 Fax: 2256-5056
Fábrica I
Tel.: 11 4449-5201 Fax: 4819-9560
Fábrica II

LS208

LANTERNA DIANTEIRA

VW
BRASÍLIA/GOL
ÂMBAR/CRISTAL/FUMÊ

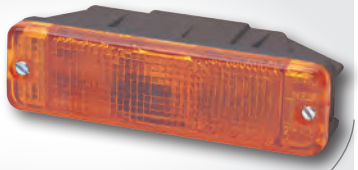

LS211

LANTERNA DIANTEIRA

VW
FUSCA
ÂMBAR/CRISTAL/FUMÊ



LS228-LD

LANTERNA DIANTEIRA

VW
KOMBI CLIPPER LD
ÂMBAR/CRISTAL/FUMÊ



LS229-LE

LANTERNA DIANTEIRA

VW
KOMBI CLIPPER LE
ÂMBAR/CRISTAL/FUMÊ

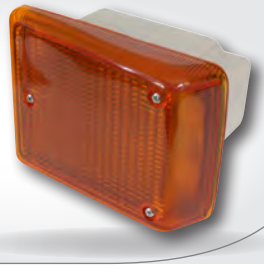

LS257-LD

LANTERNA DIANTEIRA

GM
KADETT/IPANEMA LD
ÂMBAR/CRISTAL/FUMÊ
(PS)



LS258-LE

LANTERNA DIANTEIRA

GM
KADETT/IPANEMA LE
ÂMBAR/CRISTAL/FUMÊ
(PS)



LS259-LD

LANTERNA DIANTEIRA

GM
KADETT/IPANEMA LD
ÂMBAR/CRISTAL/FUMÊ
(ACRÍLICO)



LS260-LE

LANTERNA DIANTEIRA

GM
KADETT/IPANEMA LE
ÂMBAR/CRISTAL/FUMÊ
(ACRÍLICO)



LS261-LD

LANTERNA DIANTEIRA

VW
GOL/VOYAGE/PARATI/SAVEIRO LD
ÂMBAR/CRISTAL/FUMÊ
CRISTAL C/ REFLETOR
MODELO CIBIÉ



LS261-LE

LANTERNA DIANTEIRA

VW
GOL/VOYAGE/PARATI/SAVEIRO LE
ÂMBAR/CRISTAL/FUMÊ
CRISTAL C/ REFLETOR
MODELO CIBIÉ



LS262-LD

LANTERNA DIANTEIRA

FIAT
UNO 85/90 LD
ÂMBAR/CRISTAL/FUMÊ
(PS)



LS262-LE

LANTERNA DIANTEIRA

FIAT
UNO 85/90 LE
ÂMBAR/CRISTAL/FUMÊ
(PS)



www.ls-industria.com.br | lsindustria@uol.com.br | lsindustria@hotmail.com

LS263-LD

LANTERNA DIANTEIRA

FIAT
UNO 85/90 LD
ÂMBAR/CRISTAL/FUMÊ
(ACRÍLICO)



LS263-LE

LANTERNA DIANTEIRA

FIAT
UNO 85/90 LE
ÂMBAR/CRISTAL/FUMÊ
(ACRÍLICO)



LS267-LD

LANTERNA DIANTEIRA

FIAT
PALIO LD
ÂMBAR/CRISTAL/FUMÊ
(ACRÍLICO)



LS267-LE

LANTERNA DIANTEIRA

FIAT
PALIO LE
ÂMBAR/CRISTAL/FUMÊ
(ACRÍLICO)



LS275-LD

LANTERNA DIANTEIRA

GM
D-20/A-20/C-20/OPALA/CARAVAN LD
ÂMBAR/CRISTAL/FUMÊ
(ACRÍLICO)

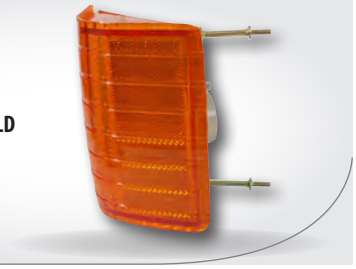

LS276-LE

LANTERNA DIANTEIRA

GM
D-20/A-20/C-20/OPALA/CARAVAN LE
ÂMBAR/CRISTAL/FUMÊ
(ACRÍLICO)

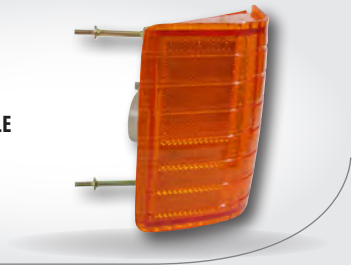

LS277-LD

LANTERNA DIANTEIRA

GM
D-20/A-20/C-20/OPALA/CARAVAN LD
ÂMBAR/CRISTAL/FUMÊ
(PS)

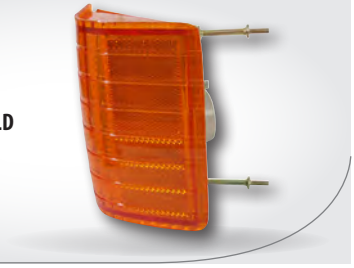

LS278-LE

LANTERNA DIANTEIRA

GM
D-20/A-20/C-20/OPALA/CARAVAN LE
ÂMBAR/CRISTAL/FUMÊ
(PS)

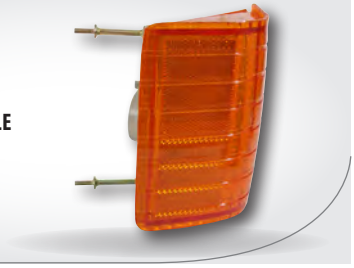

LS279-LD

LANTERNA DIANTEIRA

GM
D-20/A-20/C-20 93/... LD
ÂMBAR/CRISTAL/FUMÊ
(ACRÍLICO)

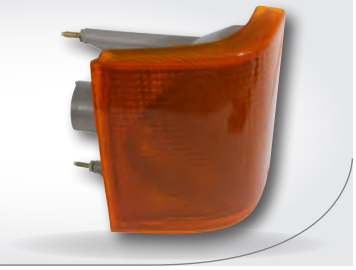

LS280-LE

LANTERNA DIANTEIRA

GM
D-20/A-20/C-20 93/... LE
ÂMBAR/CRISTAL/FUMÊ
(ACRÍLICO)



LS279-LDPS

LANTERNA DIANTEIRA

GM
D-20/A-20/C-20 93/... LD
ÂMBAR/CRISTAL/FUMÊ
(PS)

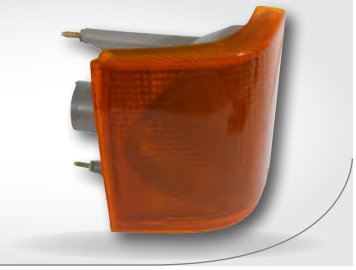

LS280-LEPS

LANTERNA DIANTEIRA

GM
D-20/A-20/C-20 93/... LE
ÂMBAR/CRISTAL/FUMÊ
(PS)



Tel.: 11 2236-7906 Fax: 2256-5056
Fábrica I
Tel.: 11 4449-5201 Fax: 4819-9560
Fábrica II

LANTERNA DIANTEIRA

LS295-LD

LANTERNA DIANTEIRA

VW
POLO CLASSIC/CORDOBA LD
ÂMBAR/CRISTAL/FUMÊ
(ACRÍLICO)



LS296-LE

LANTERNA DIANTEIRA

VW
POLO CLASSIC/CORDOBA LE
ÂMBAR/CRISTAL/FUMÊ
(ACRÍLICO)



LS400

APLIQUE LANTERNA DIANTEIRA

VW
GOLF GTI 94/98 LE
(ACRÍLICO)



LS401

APLIQUE LANTERNA DIANTEIRA

VW
GOLF GTI 94/98 LD
(ACRÍLICO)



LS402

APLIQUE LANTERNA DIANTEIRA (DUPLA)

VW
GOLF GLX/GL 94/98 LE
(ACRÍLICO)



LS403

APLIQUE LANTERNA DIANTEIRA (DUPLA)

VW
GOLF GLX/GL 94/98 LD
(ACRÍLICO)



LANTERNA LATERAL

LS201

LANTERNA LATERAL

FIAT
ÂMBAR/CRISTAL



LS202

LANTERNA LATERAL

FIAT
SPAZIO
ÂMBAR/CRISTAL/VERMELHO



LS206

LANTERNA LATERAL

RECRUSUL
ÂMBAR/AZUL/VERMELHO/
VERDE/CRISTAL



LS216

LANTERNA LATERAL

FIAT
UNO/PRÊMIO/ELBA
ÂMBAR/CRISTAL



LS232-LD

LANTERNA LATERAL

GM
VECTRA 06/11
COBALT 12/...
ONIX
S/ SOQUETE

Nº ORIG. 13252455/56



LS232-LD-R

LANTERNA LATERAL

GM
VECTRA 06/11
COBALT 12/...
ONIX
C/ SOQUETE

Nº ORIG. 13252455/56



LS232-LE

LANTERNA LATERAL

GM
VECTRA 06/11
COBALT 12/...
ONIX
S/ SOQUETE

Nº ORIG. 13252455/56



LS232-LE-R

LANTERNA LATERAL

GM
VECTRA 06/11
COBALT 12/...
ONIX
C/ SOQUETE

Nº ORIG. 13252455/56



LS249

LANTERNA LATERAL

FORD
FOCUS
ÂMBAR/CRISTAL/FUMÊ
(ACRÍLICO)



LS251

LANTERNA LATERAL

FIAT
TIPO
ÂMBAR/CRISTAL
(PS)



LS252

LANTERNA LATERAL

FIAT
TIPO
ÂMBAR/CRISTAL
(ACRÍLICO)



LS256

LANTERNA LATERAL

FORD
KA/FIESTA
ÂMBAR/CRISTAL/FUMÊ
(ACRÍLICO)
S/ SOQUETE

Nº ORIG. 98KU13K376AA



LS256-R

LANTERNA LATERAL

FORD
KA/FIESTA
ÂMBAR/CRISTAL/FUMÊ
(ACRÍLICO)
C/ SOQUETE

Nº ORIG. 98KU13K376AA / 456513368AA



LS265

LANTERNA LATERAL

FORD
ESCORT 98/99 /MONDEO
ÂMBAR/CRISTAL
(ACRÍLICO)

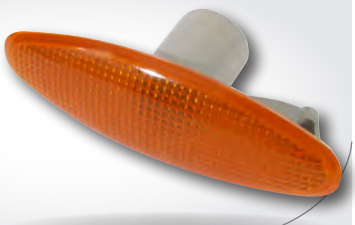

LS268

LANTERNA LATERAL

HYUNDAI
HR
S/ SOQUETE
ÂMBAR / CRISTAL

Nº ORIG. 923.052.6000



LS268-R

LANTERNA LATERAL

HYUNDAI
HR
C/ SOQUETE
ÂMBAR / CRISTAL

Nº ORIG. 923.052.6000



Tel.: 11 2236-7906 Fax: 2256-5056
Fábrica I
Tel.: 11 4449-5201 Fax: 4819-9560
Fábrica II

LS273

LANTERNA LATERAL

MB
SPRINTER TODOS
ÂMBAR/CRISTAL/VERMELHA
(ACRÍLICO)



LS284

LANTERNA LATERAL

VW
POLO CLASSIC/VAN/
CORDOBA/INCA/IBIZA
CAMINHÃO VW 2000
ÂMBAR/CRISTAL/FUMÊ
S/ SOQUETE (ACRÍLICO)



LS284-R

LANTERNA LATERAL

VW
POLO CLASSIC/VAN/
CORDOBA/INCA/IBIZA
CAMINHÃO VW 2000
ÂMBAR/CRISTAL/FUMÊ
C/ SOQUETE (ACRÍLICO)



LS286

LANTERNA LATERAL

GM
ASTRA/ZAFIRA
ÂMBAR/CRISTAL/FUMÊ
(ACRÍLICO)



LS287

LANTERNA LATERAL

GM
VECTRA
ÂMBAR/CRISTAL/FUMÊ
S/ SOQUETE
(ACRÍLICO)



LS287-R

LANTERNA LATERAL

GM
VECTRA
ÂMBAR/CRISTAL/FUMÊ
C/ SOQUETE
(ACRÍLICO)



LS298

LANTERNA LATERAL

VW
GOLF/POLO/BORA 2002
ÂMBAR/CRISTAL
(ACRÍLICO)

Nº ORIG. 150949117



LS299

LANTERNA LATERAL

FIAT
MAREA/BRAVA
ÂMBAR/CRISTAL/FUMÊ
S/ SOQUETE
(ACRÍLICO)



LS299-R

LANTERNA LATERAL

FIAT
MAREA/BRAVA
ÂMBAR/CRISTAL/FUMÊ
C/ SOQUETE
(ACRÍLICO)



LS409

LANTERNA LATERAL

TOYOTA
COROLLA/FIELDER TODOS/HILUX
ÂMBAR/CRISTAL S/ SOQUETE
(ACRÍLICO)



LS409-R

LANTERNA LATERAL

TOYOTA
COROLLA/FIELDER TODOS/HILUX
ÂMBAR/CRISTAL C/ SOQUETE
(ACRÍLICO)



LS411

LANTERNA LATERAL

RENAULT TODOS
ÂMBAR/CRISTAL/FUMÊ
S/ SOQUETE
(ACRÍLICO)

Nº ORIG. 770.0410754



www.ls-industria.com.br | lsindustria@uol.com.br | lsindustria@hotmail.com

LS411-R

LANTERNA LATERAL

RENAULT TODOS
ÂMBAR/CRISTAL/FUMÊ
C/ SOQUETE
(ACRÍLICO)

Nº ORIG. 770.0410754



LS417

LANTERNA LATERAL

FIAT
DUCATO
ÂMBAR/CRISTAL
S/ SOQUETE
(ACRÍLICO)

Nº ORIG. 1301076080



LS417-R

LANTERNA LATERAL

FIAT
DUCATO
ÂMBAR/CRISTAL
C/ SOQUETE
(ACRÍLICO)

Nº ORIG. 1301076080



LS419

LANTERNA LATERAL

PEUGEOT/CITROEN
206/307
ÂMBAR/CRISTAL
S/ SOQUETE
(ACRÍLICO)

Nº ORIG. 6325.74



LS419-R

LANTERNA LATERAL

PEUGEOT/CITROEN
206/307
ÂMBAR/CRISTAL
C/ SOQUETE
(ACRÍLICO)

Nº ORIG. 6325.74



LS423

LANTERNA LATERAL

FIAT
DUCATO 05/...
ÂMBAR/CRISTAL
S/ SOQUETE
(ACRÍLICO)



LS423-R

LANTERNA LATERAL

FIAT
DUCATO 05/...
ÂMBAR/CRISTAL
C/ SOQUETE
(ACRÍLICO)



LS424

LANTERNA LATERAL

NISSAN
FRONTIER 08/16
S/ SOQUETE

Nº ORIG. 26160-AX00A



LS424-R

LANTERNA LATERAL

NISSAN
FRONTIER 08/16
C/ SOQUETE

Nº ORIG. 26160-AX00A



LS433

LANTERNA LATERAL

PEUGEOT
307
CRISTAL
S/ SOQUETE
(ACRÍLICO)

Nº ORIG. 632563



LS433-R

LANTERNA LATERAL

PEUGEOT
307
CRISTAL
C/ SOQUETE
(ACRÍLICO)

Nº ORIG. 6325G3



LS445

LANTERNA LATERAL

MITSUBISHI
L200 03/06
S/ SOQUETE
ÂMBAR/CRISTAL - COMUM

Nº ORIG.



Tel.: 11 2236-7906 Fax: 2256-5056
Fábrica I
Tel.: 11 4449-5201 Fax: 4819-9560
Fábrica II

LS445-R

LANTERNA LATERAL

MITSUBISHI
L200 03/06
C/ SOQUETE
ÂMBAR/CRISTAL - COMUM

Nº ORIG.



LS491

LANTERNA LATERAL LED

MITSUBISHI
L200
ÂMBAR/CRISTAL - LED

Nº ORIG. CAPA0176



LS481-LE

LANTERNA LATERAL

RENAULT
SANDERO LE
ÂMBAR/CRISTAL

Nº ORIG. 8200602765

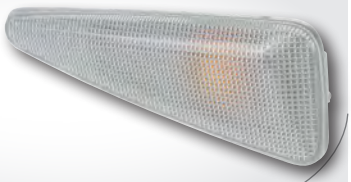

LS480-LD

LANTERNA LATERAL

RENAULT
SANDERO LD
ÂMBAR/CRISTAL

Nº ORIG. 8200602763

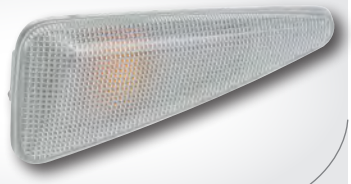

LS482

LANTERNA LATERAL

TOYOTA
ETIOS
S/ SOQUETE
CRISTAL

Nº ORIG. 817300D050



LS482-R

LANTERNA LATERAL

TOYOTA
ETIOS
C/ SOQUETE
CRISTAL

Nº ORIG. 817300D050



LS506

LANTERNA LATERAL

RENAULT
MASTER 13/...
ÂMBAR/CRISTAL

Nº ORIG. 261B00001R



LS537

LANTERNA LATERAL

MB
SPRINTER APÓS 13
ÂMBAR/CRISTAL

Nº ORIG. A 003 820 29 56



LS568-LD

LANTERNA LATERAL

HONDA
CIVIC G10 APÓS 2017
CRISTAL

Nº ORIG. 02.267.01.0



LS569-LE

LANTERNA LATERAL

HONDA
CIVIC G10 APÓS 2017
CRISTAL

Nº ORIG. 02.268.01.0



www.ls-industria.com.br | lsindustria@uol.com.br | lsindustria@hotmail.com

LANTERNA PAQUERA / PILOTO (ADAPTAÇÃO)

LS209

LANTERNA PILOTO

ADAPTAÇÃO
ÂMBAR/AZUL/CRISTAL/
VERDE/VERMELHO



LS264-C

LANTERNA AUXILIAR (ADAPTAÇÃO)

(PAQUERA) CROMADA
ÂMBAR/CRISTAL/VERMELHA



LS264-P

LANTERNA AUXILIAR (ADAPTAÇÃO)

(PAQUERA) PRETA
ÂMBAR/CRISTAL/VERMELHA



LS442

LANTERNA DE PLACA E VIGIA

APACHE
ÔNIBUS
C/ LED - CORES



LANTERNA BRAKE LIGHT

LS594

BRAKE LIGHT

FORD
RANGER 98/12 F250 99/11
COURIER 97/13
VERMELHA (SEM LUZ CAÇAMBA)

***Nº ORIG. XM3F*/13A613/BA**



LS595

BRAKE LIGHT

FORD
RANGER 98/12 F250 99/11
COURIER 97/13
BICOLOR (COM LUZ CAÇAMBA)

***Nº ORIG. XM3F*/13A613/BA**



LS596

BRAKE LIGHT

RENAULT
MASTER 14/... (FURGÃO)
VERMELHA

Nº ORIG. 265900021R B



LANTERNA TRASEIRA

LS234

LANTERNA TRASEIRA

VW
KOMBI CLIPPER
BICOLOR/TRICOLOR/FUMÊ



REFLETOR DO PARACHOQUE TRASEIRO

LS449

REFLETOR DO PARACHOQUE TRASEIRO

UNIVERSAL
(ADAPTAÇÃO)

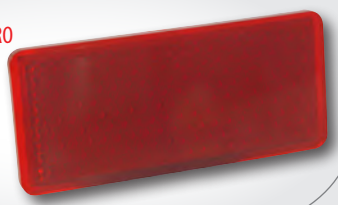

Tel.: 11 2236-7906 Fax: 2256-5056
Fábrica I
Tel.: 11 4449-5201 Fax: 4819-9560
Fábrica II

REFLETOR DO PARACHOQUE

LS448-LD

REFLETOR DO PARACHOQUE TRASEIRO

FIAT
UNO VIVACE/WAY 11/... LD
VERMELHO

Nº ORIG. 51834860

LS448-LE

REFLETOR DO PARACHOQUE TRASEIRO

FIAT
UNO VIVACE/WAY 11/... LE
VERMELHO

Nº ORIG. 51834859



LS452-LD

REFLETOR DO PARACHOQUE TRASEIRO

HYUNDAI
HB-20 LD
VERMELHO/CRISTAL

Nº ORIG. M9240515000

LS453-LE

REFLETOR DO PARACHOQUE TRASEIRO

HYUNDAI
HB-20 LE
VERMELHO/CRISTAL

Nº ORIG. M9240615000



LS454-LD

REFLETOR DO PARACHOQUE TRASEIRO

FIAT
PALIO 12/... LD
VERMELHO/CRISTAL

Nº ORIG. 51849082

LS455-LE

REFLETOR DO PARACHOQUE TRASEIRO

FIAT
PALIO 12/... LE
VERMELHO/CRISTAL

Nº ORIG. 51849080



LS456-LD

REFLETOR DO PARACHOQUE TRASEIRO

GM
CORSA LD
VERMELHO/CRISTAL

Nº ORIG. 93296737

LS457-LE

REFLETOR DO PARACHOQUE TRASEIRO

GM
CORSA LE
VERMELHO/CRISTAL

Nº ORIG. 93296736



LS458-LD

REFLETOR DO PARACHOQUE TRASEIRO

FIAT
SIENA 01/... LD
VERMELHO/CRISTAL

Nº ORIG. 46795482

LS459-LE

REFLETOR DO PARACHOQUE TRASEIRO

FIAT
SIENA 01/... LE
VERMELHO/CRISTAL

Nº ORIG. 46795483



LS460-LD

REFLETOR DO PARACHOQUE TRASEIRO

TOYOTA
COROLLA 12/... LD
VERMELHO/CRISTAL

Nº ORIG. 81920-02150

LS461-LE

REFLETOR DO PARACHOQUE TRASEIRO

TOYOTA
COROLLA 12/... LE
VERMELHO/CRISTAL

Nº ORIG. 81920-02050



REFLETOR DO PARACHOQUE

LS462

REFLETOR DO PARACHOQUE TRASEIRO

TOYOTA
COROLLA 08/...
VERMELHO/CRISTAL



Nº ORIG. 81910-02050

LS463

REFLETOR DO PARACHOQUE TRASEIRO

FIAT
DUCATO
VERMELHO/CRISTAL



Nº ORIG. 1317573080

LS464-LD

REFLETOR DO PARACHOQUE TRASEIRO

FIAT
GRAN SIENA LD
VERMELHO

Nº ORIG. 51884324

LS465-LE

REFLETOR DO PARACHOQUE TRASEIRO

FIAT
GRAN SIENA LE
VERMELHO

Nº ORIG. 51884323



LS466-LD

REFLETOR DO PARACHOQUE TRASEIRO

VW
JETTA 11/15 LD
VERMELHO

Nº ORIG. 506.945.106-A

LS467-LE

REFLETOR DO PARACHOQUE TRASEIRO

VW
JETTA 11/15 LE
VERMELHO

Nº ORIG. 506.945.105-A



LS468-LD

REFLETOR DO PARACHOQUE TRASEIRO

VW
FOX 11/13 LD
VERMELHO

Nº ORIG. 5C6945106-A

LS469-LE

REFLETOR DO PARACHOQUE TRASEIRO

VW
FOX 11/13 LE
VERMELHO

Nº ORIG. 5C6945106-A



LS470-LD

REFLETOR DO PARACHOQUE TRASEIRO

FORD
NEW FIESTA SEDAN LD
VERMELHO

Nº ORIG. B565.13.B234-AA

LS471-LE

REFLETOR DO PARACHOQUE TRASEIRO

FORD
NEW FIESTA SEDAN LE
VERMELHO

Nº ORIG. B565.13.B235-AA



LS472-LD

REFLETOR DO PARACHOQUE TRASEIRO

FORD
NEW FIESTA HATCH LD
VERMELHO

Nº ORIG. 8A6117A849-AB

LS473-LE

REFLETOR DO PARACHOQUE TRASEIRO

FORD
NEW FIESTA HATCH LE
VERMELHO

Nº ORIG. 8A6117A847-AB



Tel.: 11 2236-7906 Fax: 2256-5056 Fábrica I | Tel.: 11 4449-5201 Fax: 4819-9560 Fábrica II

REFLETOR DO PARACHOQUE

LS474-LD

REFLETOR DO PARACHOQUE TRASEIRO

FIAT
STRADA ADVENTURE 14/15 LD
VERMELHO

Nº ORIG. 51915669



LS475-LE

REFLETOR DO PARACHOQUE TRASEIRO

FIAT
STRADA ADVENTURE 14/15 LE
VERMELHO

Nº ORIG. 51925934

LS476-LD

REFLETOR DO PARACHOQUE TRASEIRO

RENAULT
DUSTER LD
VERMELHO

Nº ORIG. 26560400000R



LS477-LE

REFLETOR DO PARACHOQUE TRASEIRO

RENAULT
DUSTER LE
VERMELHO

Nº ORIG. 265654344R

LS478-LD

REFLETOR DO PARACHOQUE TRASEIRO

RENAULT
LOGAN 11/13 LD
VERMELHO

Nº ORIG. 8200751778



LS479-LE

REFLETOR DO PARACHOQUE TRASEIRO

RENAULT
LOGAN 11/13 LE
VERMELHO

Nº ORIG. 8200751779

LS498-LD

REFLETOR DO PARACHOQUE TRASEIRO

VW
GOL G7 LD
VERMELHO

Nº ORIG. 5U6.945.105.A



LS499-LE

REFLETOR DO PARACHOQUE TRASEIRO

VW
GOL G7 LE
VERMELHO

Nº ORIG. 5U6.945.106.A

LS512-LD

REFLETOR DO PARACHOQUE TRASEIRO

HONDA
HRV LD
VERMELHO

Nº ORIG. 33505-T7S-M01



LS513-LE

REFLETOR DO PARACHOQUE TRASEIRO

HONDA
HRV LE
VERMELHO

Nº ORIG. 33555-T7S-M01

LS514-LD

REFLETOR DO PARACHOQUE TRASEIRO

HYUNDAI
HB20 HATCH 16> LD
VERMELHO/CRISTAL

Nº ORIG. 92406 1S500



LS515-LE

REFLETOR DO PARACHOQUE TRASEIRO

HYUNDAI
HB20 HATCH 16> LE
VERMELHO/CRISTAL

Nº ORIG. 92405 1S500

www.ls-industria.com.br | lsindustria@uol.com.br | lsindustria@hotmail.com

REFLETOR DO PARACHOQUE

LS516-LD

REFLETOR DO PARACHOQUE TRASEIRO

FORD
KA HACTH 11>13 LD
VERMELHO

Nº ORIG. CS55/13b234/AA



LS517-LE

REFLETOR DO PARACHOQUE TRASEIRO

FORD
KA HACTH 11>13 LE
VERMELHO

Nº ORIG. CS55/13b235/AA

LS518-LD

REFLETOR DO PARACHOQUE TRASEIRO

HYUNDAI
SANTA FÉ 2014>2016 LD
VERMELHO

Nº ORIG. 924062W200



LS519-LE

REFLETOR DO PARACHOQUE TRASEIRO

HYUNDAI
SANTA FÉ 2014>2016 LE
VERMELHO

Nº ORIG. 924052W200

LS520-LD

REFLETOR DO PARACHOQUE TRASEIRO

FIAT
STRADA 2004 >2013 LD
VERMELHO

Nº ORIG. 51.728.393



LS521-LE

REFLETOR DO PARACHOQUE TRASEIRO

FIAT
STRADA 2004 >2013 LE
VERMELHO

Nº ORIG. 51.728.394

LS522-LD

REFLETOR DO PARACHOQUE TRASEIRO

VW
VOYAGE G6/G7 2013> LD
VERMELHO

Nº ORIG. 5U5.945.105



LS523-LE

REFLETOR DO PARACHOQUE TRASEIRO

VW
VOYAGE G6/G7 2013> LE
VERMELHO

Nº ORIG. 5U5.945.106

LS542-LD

REFLETOR DO PARACHOQUE TRASEIRO

RENAULT
LOGAN/SANDERO 2013> LD
VERMELHO

Nº ORIG. 265600427R



LS543-LE

REFLETOR DO PARACHOQUE TRASEIRO

RENAULT
LOGAN/SANDERO 2013> LE
VERMELHO

Nº ORIG. 265659019R

LS552-LD

REFLETOR DO PARACHOQUE TRASEIRO

TOYOTA
COROLLA 15> LD
VERMELHO

Nº ORIG. 81920-30040



LS553-LE

REFLETOR DO PARACHOQUE TRASEIRO

TOYOTA
COROLLA 15> LE
VERMELHO

Nº ORIG. 81910-30040

Tel.: 11 2236-7906 Fax: 2256-5056 Fábrica I | Tel.: 11 4449-5201 Fax: 4819-9560 Fábrica II

LS570-LD

REFLETOR PARALAMA DIANTEIRO

JEEP
RENEGADE 2015/...
ÂMBAR/CRISTAL

Nº ORIG. 8355A016



LS571-LE

REFLETOR PARALAMA DIANTEIRO

JEEP
RENEGADE 2015/...
ÂMBAR/CRISTAL

Nº ORIG. 51953116

LS572-LD

REFLETOR DO PARACHOQUE TRASEIRO

FIAT
ARGO 17/... LD
VERMELHO

Nº ORIG. 52045831



LS573-LE

REFLETOR DO PARACHOQUE TRASEIRO

FIAT
ARGO 17/... LE
VERMELHO

Nº ORIG. 52045831

LS574-LD

REFLETOR DO PARACHOQUE TRASEIRO

FORD
FIESTA HATCH MEXICANO 11/13
VERMELHO

Nº ORIG. BE8Z15A448AA



LS575-LE

REFLETOR DO PARACHOQUE TRASEIRO

FORD
FIESTA HATCH MEXICANO 11/13
VERMELHO

Nº ORIG. BE8Z15A449AA

LS576-LD

REFLETOR DO PARACHOQUE TRASEIRO

GM
ONIX HATCH 20/...
VERMELHO

Nº ORIG. 26699756



LS577-LE

REFLETOR DO PARACHOQUE TRASEIRO

GM
ONIX HATCH 20/...
VERMELHO

Nº ORIG. 26699755

LS578-LD

REFLETOR DO PARACHOQUE TRASEIRO

NISSAN
SENTRA 12/19 KICKS 17/...
VERMELHO

Nº ORIG. 265655C000



LS579-LE

REFLETOR DO PARACHOQUE TRASEIRO

NISSAN
SENTRA 12/19 KICKS 17/...
VERMELHO

Nº ORIG. 265605C000

LS580-LD

REFLETOR DO PARACHOQUE TRASEIRO

MITSUBISHI
L200 TRITON 07/16 LD
VERMELHO

Nº ORIG. 8355A016



LS581-LE

REFLETOR DO PARACHOQUE TRASEIRO

MITSUBISHI
L200 TRITON 07/16 LE
VERMELHO

Nº ORIG. 8355A015

www.ls-industria.com.br | lsindustria@uol.com.br | lsindustria@hotmail.com

REFLETOR DO PARACHOQUE

LS582-LD

REFLETOR DO PARACHOQUE TRASEIRO

RENAULT
DUSTER OROCH 17/19 LD
VERMELHO

Nº ORIG. 8200419908



LS583-LE

REFLETOR DO PARACHOQUE TRASEIRO

RENAULT
DUSTER OROCH 17/19 LE
VERMELHO

Nº ORIG. 8200419924

LANTERNA TRASEIRA DE PARACHOQUE

LS544-LD

LANTERNA PARACHOQUE TRASEIRO
NEBLINA

HYUNDAI
SANTA FÉ 06>10 LD
VERMELHO

Nº ORIG. 92408-2B10



LS545-LE

LANTERNA PARACHOQUE TRASEIRO
NEBLINA

HYUNDAI
SANTA FÉ 06>10 LE
VERMELHO

Nº ORIG. 92409-2B10

LS584-LD

LANTERNA PARACHOQUE TRASEIRO
LUZ DE RÉ

FIAT
PUNTO 07/12 LD
BICOLOR

Nº ORIG. 51718011



LS585-LE

LANTERNA PARACHOQUE TRASEIRO
LUZ DE RÉ

FIAT
PUNTO 07/12 LE
BICOLOR

Nº ORIG. 51718013

LS586-LD

LANTERNA PARACHOQUE TRASEIRO
LUZ DE RÉ

FIAT
TORO 16/... LD
BICOLOR

Nº ORIG. 517180110



LS587-LE

LANTERNA PARACHOQUE TRASEIRO
LUZ DE RÉ

FIAT
TORO 16/... LE
BICOLOR

Nº ORIG. 517180130



LS589-LE

LANTERNA PARACHOQUE TRASEIRO
NEBLINA

FIAT
TORO 16/... LE
VERMELHA

Nº ORIG. 518350120



Tel.: 11 2236-7906 Fax: 2256-5056 Fábrica I | Tel.: 11 4449-5201 Fax: 4819-9560 Fábrica II

PROTETOR DE PORTA (OLHO DE GATO)

LS425
PROTETOR DE PORTA DUPLO

DIVERSAS CORES



LS425-UNIT
PROTETOR DE PORTA SIMPLES

DIVERSAS CORES



LENTE DE LANTERNA CORTESIA/DIANTEIRA/LATERAL/PLACA/TETO/TRASEIRA

LS128
LENTE LANT. DE CORTESIA

FORD
CORCEL II/BELINA/DEL REY

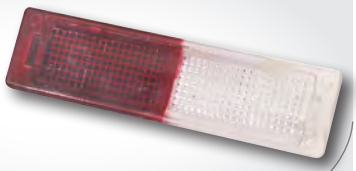

LS110
LENTE LANT. DE PLACA

VW
BRASÍLIA/GOL



LS124
LENTE LANT. DE PLACA

VW
GOL/VOYAGE/PARATI/SAVEIRO



LS125
LENTE LANT. DE PLACA

GM
OPALA/CARAVAN/
COMODORO/DIPLOMATA



LS129
LENTE LANT. DE PLACA

VW
KOMBI 1500/CLIPPER



LS121
LENTE LANT. DE PLACA

VW
SEDAN



LS143
LENTE LANT. DE PLACA

FIAT
PALIO



LS104
LENTE LANT. DE TETO

FORD
CORCEL II/DEL REY

Nº ORIG. BD8M13N701A



LENTE DE LANTERNA CORTESIA/DIANTEIRA/LATERAL/PLACA/TETO/TRASEIRA

LS126
LENTE LANT. DE TETO

GM
MONZA/KADETT/OPALA



LS139
LENTE LANT. DE TETO

GM
OPALA/CARAVAN
C/ RASGO



LS139-R
LENTE LANT. DE TETO

GM
OPALA/CARAVAN
S/ RASGO



LS145
LENTE LANT. DE TETO

FIAT
UNO

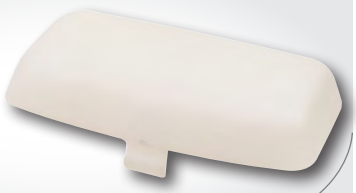

LS111
LENTE LANT. DIANTEIRA

VW
FUSCA
ÂMBAR/CRISTAL/FUMÊ



LS130
LENTE LANT. DIANTEIRA

VW
KOMBI CLIPPER
ÂMBAR/CRISTAL/FUMÊ



LS161
LENTE LANT. DIANTEIRA

VW
PASSAT
ÂMBAR/CRISTAL



LS162-LD
LENTE LANT. DIANTEIRA

FIAT
UNO 85/90 LD
ÂMBAR/CRISTAL/FUMÊ
(PS)



LS162-LE
LENTE LANT. DIANTEIRA

FIAT
UNO 85/90 LE
ÂMBAR/CRISTAL/FUMÊ
(PS)



LS163-LD
LENTE LANT. DIANTEIRA

FIAT
UNO 85/90 LD
ÂMBAR/CRISTAL/FUMÊ
(ACRÍLICO)



LS163-LE
LENTE LANT. DIANTEIRA

FIAT
UNO 85/90 LE
ÂMBAR/CRISTAL/FUMÊ
(ACRÍLICO)



LS151
LENTE LANT. LATERAL

FIAT
TIPO
ÂMBAR/CRISTAL
(PS)



Tel.: 11 2236-7906 Fax: 2256-5056 Fábrica I | Tel.: 11 4449-5201 Fax: 4819-9560 Fábrica II

LENTE DE LANTERNA CORTESIA/DIANTEIRA/LATERAL/PLACA/TETO/TRASEIRA

LS152
LENTE LANT. LATERAL

FIAT
TIPO
ÂMBAR/CRISTAL
(ACRÍLICO)



LS135
LENTE LANT. TRASEIRA

VW
KOMBI CLIPPER
BICOLOR/TRICOLOR/FUMÊ



LS108
LENTE LANTERNA DIANTEIRA

VW
BRASÍLIA/GOL
ÂMBAR/CRISTAL/FUMÊ/VERMELHA



LS109
LENTE LANTERNA PILOTO

ADAPTAÇÃO
AZUL/ÂMBAR/CRISTAL/
VERDE/VERMELHA



SOQUETE / DIVERSOS

LS111-B
BORRACHA DO PISCA

VW
FUSCA



LS111-C
CAPA DO PISCA

VW
FUSCA
CROMADA

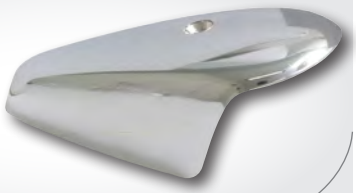

LS131
PARAFUSO LANT. DIANTEIRA

FIAT
UNO 85/90
ÂMBAR/CRISTAL/FUMÊ



LS100
SOQUETE ISOLADO

MB/SCÂNIA

Nº ORIG. 345.544.01.93



LS101
SOQUETE

HYUNDAI
LANTERNA LATERAL
HR

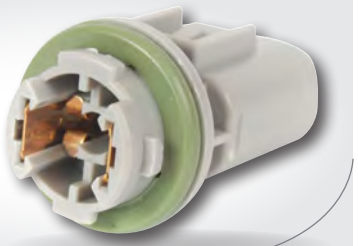

LS102
SOQUETE LANTERNA LATERAL

VW
CAMINHÃO CONSTELATION



LS105
SOQUETE

VW
LANTERNA LATERAL
POLO/POLO CLASSIC



LS113
SOQUETE

VW
LANTERNA TRASEIRA
VW/FAFÁ

Nº ORIG. 111.945.265.2

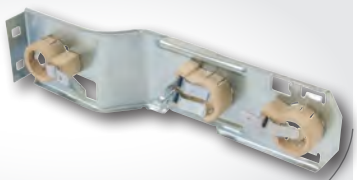

LS111-R

SOQUETE

VW
PISCA
FUSCA

Nº ORIG. 113.953.051-1



LS117

SOQUETE

GM
GLOBO ÓPTICO
CELTA/S-10/CORSA/FIAT

Nº ORIG. 90443.393



LS118

SOQUETE

TOYOTA
LANTERNA DE PLACA
COROLLA/FIELDER/HILUX



LS119 LS119-G

SOQUETE

NYLON 1 PÓLO S/GARRA (LS119)
NYLON 1 PÓLO C/GARRA
(LS119-G)

Nº ORIG. 111.945.245.1



LS120

SOQUETE

NYLON 2 PÓLOS

Nº ORIG. 111.945.245.2



LS120-G

SOQUETE

NYLON 2 PÓLOS
C/ GARRA

Nº ORIG. 102.945.245-2



LS122

SOQUETE

VW
LANTERNA DE PLACA
VW/SEDAN



LS132

SOQUETE

GM
LANTERNA DE PLACA
CHEVETTE



LS134

SOQUETE

VW
LANTERNA TRASEIRA
KOMBI CLIPPER

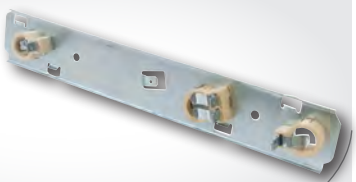

LS142

SOQUETE

VW
LANTERNA DE PLACA
GOL 96

Nº ORIG. 377.943.117



LS590-LD LS591-LE

SOQUETE PISCA DIANTEIRO

FIAT
UNO/ELBA/FIORINO 91/03
MODELO ARTEB



LS592-LD LS593-LE

SOQUETE PISCA DIANTEIRO

FIAT
UNO/ELBA/FIORINO 91/03
MODELO CIBIÉ



Tel.: 11 2236-7906 Fax: 2256-5056 Fábrica I | Tel.: 11 4449-5201 Fax: 4819-9560 Fábrica II

LS600
INTERRUPTOR DE PORTA

GM
CHEVETTE 84/...

Nº ORIG. 8.940.745



LS601
INTERRUPTOR DE PORTA

VW
SEDAN

Nº ORIG. 113.947.561.2



LS602
INTERRUPTOR DE PORTA

VW
SEDAN
C/ TERMINAL RETO



LS603
INTERRUPTOR DE PORTA

FIAT
CURTO

Nº ORIG. 4.102.793



LS604
INTERRUPTOR DE PORTA

GM
OPALA
CURTO

Nº ORIG. 2.886.712

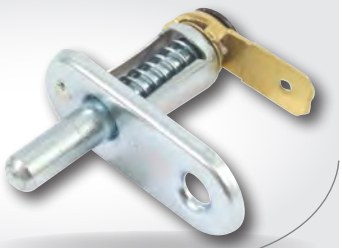

LS605
INTERRUPTOR DE PORTA

GM
OPALA
LONGO - PORTA MALAS

Nº ORIG. 94.611.136



LS606
INTERRUPTOR DE PORTA

GM
MONZA
CURTO

Nº ORIG. 90.087.763



LS607
INTERRUPTOR DE PORTA

GM
MONZA
LONGO

Nº ORIG. 90.087.763



LS608
INTERRUPTOR DE PORTA

GM
MONZA
SUPER LONGO



LS609
INTERRUPTOR DE PORTA

FIAT
SUPER LONGO



LS610
INTERRUPTOR DE PORTA

AUTO AJUSTÁVEL



LS611
INTERRUPTOR DE PORTA

VW
SEDAN
C/ GUARDA PÓ



LS612
INTERRUPTOR DE PORTA

FIAT
LONGO



LS613
INTERRUPTOR DE PORTA

UNIVERSAL
REGULÁVEL



LS614
INTERRUPTOR DE PORTA

VW
GOL/PASSAT



LS615
INTERRUPTOR DE PORTA

FORD
1 PÓLO

Nº ORIG. 542.947.561.A



LS616
INTERRUPTOR DE PORTA

VW
MODERNO

Nº ORIG. 337.947.561-D



LS617
INTERRUPTOR DE PORTA

REGULÁVEL
C/ GUARDA PÓ



LS618
INTERRUPTOR DE PORTA

GM
CORSA

Nº ORIG. 90.843.756



LS619
INTERRUPTOR DE PORTA

VW/FORD
SANTANA/VERSAILLES/
ESCORT/VERONA



LS620
INTERRUPTOR DE PORTA

FORD
CORCEL/BELINA

Nº ORIG. 57.714



LS621
INTERRUPTOR DE PORTA

FIAT
UNO

Nº ORIG. 75.273.790



LS622
INTERRUPTOR DE PORTA

GM
MONZA
C/ SUPORTE



LS623
INTERRUPTOR DE PORTA

GM
OPALA
C/ SUPORTE



Tel.: 11 2236-7906 Fax: 2256-5056
Fábrica I
Tel.: 11 4449-5201 Fax: 4819-9560
Fábrica II

LS624
INTERRUPTOR DE PORTA

FIAT
C/ SUPORTE



LS625
INTERRUPTOR DE PORTA

REGULÁVEL
C/ SUPORTE



LS640
INTERRUPTOR DE PORTA

GM
ASTRA .../98, OMEGA .../98



LS642
INTERRUPTOR DE PORTA

FORD
F-1000/F-4000
C/ GUARDA PÓ



LS643
INTERRUPTOR DE PORTA

FORD
CORCEL/BELINA
C/ GUARDA PÓ



LS644
INTERRUPTOR DE PORTA

VW
CAMINHÃO TODOS
C/ GUARDA PÓ



LS645
INTERRUPTOR DE PORTA

VW
FOX TODOS



LS626
GUARDA PÓ P/INTERRUPTOR

UNIVERSAL



LS627
GUARDA PÓ P/INTERRUPTOR

TIPO SANFONA REGULÁVEL



LS628
GUARDA PÓ P/INTERRUPTOR

GM/VW
MONZA/GOL
TIPO SANFONA REGULÁVEL



LS629
GUARDA PÓ P/INTERRUPTOR

VW
SEDAN/SANTANA/QUANTUM



LS800

LUMINOSO TAXI

PEQUENO
FIXO
(PRETO)



LS802

LUMINOSO TAXI

PEQUENO
COM 1 IMÃ
(PRETO)



LS804

LUMINOSO TAXI

GRANDE
FIXO
(BRANCO)



LS806

LUMINOSO TAXI

GRANDE
FIXO
(PRETO)



LS808

LUMINOSO TAXI

GRANDE
COM 2 IMÃS
(PRETO)



LS810

LUMINOSO TAXI

GRANDE
COM 2 IMÃS
(BRANCO)



LS812

LUMINOSO TAXI

PEQUENO
COM 2 IMÃS PLANO
(PRETO)



LS814

LUMINOSO TAXI

MIRIM
FIXO S/IMÃ
(PRETO/BRANCO)



LS816

LUMINOSO TAXI

MIRIM
COM 1 IMÃ
(PRETO/BRANCO)



LS822

LUMINOSO TAXI

GRANDE
COM 1 IMÃ PLANO
(PRETO)



LS824

LUMINOSO TAXI

GRANDE
COM 1 IMÃ PLANO
(BRANCO)



LS830

LUMINOSO TAXI

GRANDE MODERNO
COM 1 IMÃ PLANO
(BRANCO)



Tel.: 11 2236-7906 Fax: 2256-5056
Fábrica I
Tel.: 11 4449-5201 Fax: 4819-9560
Fábrica II

LS834

PLACA P/ LUMINOSO TAXI

PEQUENO



LS836

PLACA P/ LUMINOSO TAXI

GRANDE



LS837

LUMINOSO TAXI

COM 2 IMÃS
C/ SOQUETE



LS838

LUMINOSO TAXI

COM 2 IMÃS
C/ LEDS



LS839

LUMINOSO TAXI

MIRIM
COM 1 IMÃ
(PRETO/BRANCO)



LS840

LUMINOSO UBER

COM 2 IMÃS
C/ LEDS



LS841

LUMINOSO 99 TAXIS

COM 2 IMÃS
C/ LEDS



www.ls-industria.com.br | lsindustria@uol.com.br | lsindustria@hotmail.com

LS700
RESERVATÓRIO DE EXPANSÃO

FIAT
FAMÍLIA PALIO 00/... TODOS
S/ TAMPA



LS701
RESERVATÓRIO DE EXPANSÃO

FIAT
FAMÍLIA PALIO 00/... TODOS
C/ TAMPA



LS702
RESERVATÓRIO DE EXPANSÃO

VW/FORD
GOL/VOYAGE/PARATI/SAVEIRO/
SANTANA/QUANTUM/
VERSAILLES
S/ TAMPA



LS703
RESERVATÓRIO DE EXPANSÃO

VW/FORD
GOL/VOYAGE/PARATI/SAVEIRO/
SANTANA/QUANTUM/
VERSAILLES
C/ TAMPA



LS704
RESERVATÓRIO DE EXPANSÃO

FIAT
UNO/PRÊMIO/FIORINO/ELBA
S/ TAMPA



LS705
RESERVATÓRIO DE EXPANSÃO

FIAT
UNO/PRÊMIO/FIORINO/ELBA
C/ TAMPA



LS706
RESERVATÓRIO DE EXPANSÃO

FORD
FIESTA 99/02 1.0/1.4
MOTOR ZETEC
C/ 3 SAÍDAS
S/ TAMPA

96FB.8K.218-AG



LS707
RESERVATÓRIO DE EXPANSÃO

FORD
FIESTA 96/02 1.0/1.3
MOTOR ENDURO
C/ 2 SAÍDAS
S/ TAMPA

96FB.8K.218-BG



LS708
RESERVATÓRIO DE EXPANSÃO

FORD
ECOSPORT 03/...
C/ 2 SAÍDAS
S/ TAMPA

2S65.8K.218-AC



LS709
RESERVATÓRIO DE EXPANSÃO

FORD
ECOSPORT 03/...
C/ 1 SAÍDA
S/ TAMPA

2S65.8K.218-BA



LS712
RESERVATÓRIO DE EXPANSÃO

VW
POLO 03/...
C/ SENSOR

Nº ORIG. 600.121.407 A



LS714
RESERVATÓRIO DE EXPANSÃO

VW
FOX 09/...
S/ SENSOR

Nº ORIG. 5Z0.121.407



Tel.: 11 2236-7906 Fax: 2256-5056
Fábrica I
Tel.: 11 4449-5201 Fax: 4819-9560
Fábrica II

RESERVATÓRIO DE EXPANSÃO

LS716

RESERVATÓRIO DE EXPANSÃO

VW
GOL, PARATI, SAVEIRO GIII
S/ SENSOR

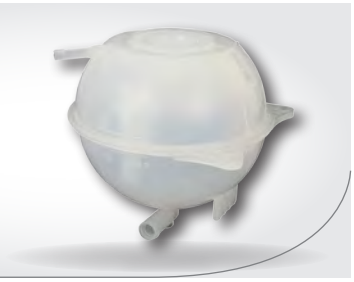

LS718

RESERVATÓRIO DE EXPANSÃO

VW
GOLF 95/... , POLO,
IBIZA, CORDOBA
C/ SENSOR

Nº ORIG. 5X0.121.407 A



RESERVATÓRIO DE PARTIDA A FRIO

LS710

RESERV. DE PARTIDA A FRIO

700 ml
UNIVERSAL
C/ TAMPA



LS711

RESERV. DE PARTIDA A FRIO

1.5 ml
UNIVERSAL
C/ TAMPA



TAMPA P/ RESERVATÓRIO DE EXPANSÃO / CONEXÃO / GUARNIÇÃO

LS753

TAMPA DO RESERVATÓRIO
PARTIDA Á FRIO

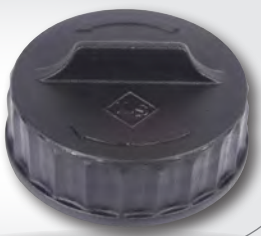

LS711-T

CONEXÃO "T" P/ MAGUEIRA

UNIVERSAL
BOMBA DE GASOLINA



LS630

GUARNIÇÃO P/ MOTO BOMBA

UNIVERSAL



LS136
BICO EJETOR DE ÁGUA

FORD
FIESTA NOVO/ECOSPORT TODOS



LS137
BICO EJETOR DE ÁGUA

VW
GOL GIV



LS138
BICO EJETOR DE ÁGUA

FORD
FIESTA/COURIER



LS140
BICO EJETOR DE ÁGUA

VW
GOL/VOYAGE/PARATI/SAVEIRO 87/01



LS141
BICO EJETOR DE ÁGUA

GM
CORSA TODOS



LS144
BICO EJETOR DE ÁGUA

MB 608/1113 ATÉ 2213
CABINE BAIXA
1 SAÍDA

Nº ORIG. 331.869.7047



LS146
BICO EJETOR DE ÁGUA

VW
SEDAN/BRASÍLIA/VARIANT/TL

Nº ORIG. 111.955.993-1



LS147
BICO EJETOR DE ÁGUA

VW
GOL/VOYAGE/PARATI/
SAVEIRO .../86 PASSAT



LS148
BICO EJETOR DE ÁGUA

VW
KOMBI (PARA-BRISA)
GOL/PARATI/QUANTUM (TRASEIRO)



LS149
BICO EJETOR DE ÁGUA

MB 1113
2 SAÍDAS

Nº ORIG. 344.869.7247



LS153
BICO EJETOR DE ÁGUA

GM
MONZA TODOS

Nº ORIG. 9326.9438



LS154
BICO EJETOR DE ÁGUA

FIAT
UNO/MILLE/PRÊMIO/ELBA

Nº ORIG. 7.656.464



Tel.: 11 2236-7906 Fax: 2256-5056
Fábrica I
Tel.: 11 4449-5201 Fax: 4819-9560
Fábrica II

LS157
BICO EJETOR DE ÁGUA

FORD
KA TODOS



LS158
BICO EJETOR DE ÁGUA

GM
CELTA TODOS

Nº ORIG. 93260350



LS159
BICO EJETOR DE ÁGUA

FIAT
PALIO/WEEKEND/SIENA/STRADA TODOS



LS160
BICO EJETOR DE ÁGUA

FIAT
MAREA/BRAVA TODOS



LS165
BICO EJETOR DE ÁGUA

SCÂNIA

Nº ORIG. 134.4404



LS166
BICO EJETOR DE ÁGUA

CAMINHÃO VW 94/00



LS167
BICO EJETOR DE ÁGUA

CAMINHÃO VW 2001/...

Nº ORIG. 2R0955985



LS168
BICO EJETOR DE ÁGUA

GM
CORSA/CELTA
TRASEIRO



LS169
BICO EJETOR DE ÁGUA

FIAT
UNO TRASEIRO



LS170
BICO EJETOR DE ÁGUA

FIAT
PALIO
TRASEIRO



LS171
BICO EJETOR DE ÁGUA

PEUGEOT/CITROEN

Nº ORIG. 6438J2



LS172
BICO EJETOR DE ÁGUA

RENAULT
CLIO

Nº ORIG. 7700413545



www.ls-industria.com.br | lsindustria@uol.com.br | lsindustria@hotmail.com

BICO EJETOR

LS173

BICO EJETOR DE ÁGUA

TOYOTA
COROLLA C/GUARNIÇÃO

Nº ORIG. 8538 144010



LS174

BICO EJETOR DE ÁGUA

VW
GOL GIII
TRASEIRO



LS175

BICO EJETOR DE ÁGUA

MERCEDES BENZ
C/GUARNIÇÃO

Nº ORIG. A 664 860 3047



LS176

BICO EJETOR DE ÁGUA

GM
MERIVA



LS180

BICO EJETOR DE ÁGUA

VW
GOL GVI

Nº ORIG. 6E0955985-B



LS181

BICO EJETOR DE ÁGUA

FORD
CARGO

Nº ORIG. 4.132664



CHAVE TIC-TAC / CHAVE DE PARTIDA

LS248

CHAVE TIC-TAC

UNIVERSAL
COM ALAVANCA



LS282

CHAVE TIC-TAC

UNIVERSAL
(1 PUXADA)



LS283

BOTÃO DE PARTIDA

UNIVERSAL
(START)



Tel.: 11 2236-7906 Fax: 2256-5056
Fábrica I
Tel.: 11 4449-5201 Fax: 4819-9560
Fábrica II

GANCHO DE CAÇAMBA

LS150

GANCHO DA CAÇAMBA

FORD
PAMPA/F-1000



LS155

GANCHO DA CAÇAMBA

GM
D-20/A-20/C-20



LS156

GANCHO DA CAÇAMBA

GM
MONTANA



LS177

GANCHO DA CAÇAMBA

FIAT
STRADA



LS179

GANCHO DA CAÇAMBA

VW
SAVEIRO GV/GVI

Nº ORIG. 5U7864203989

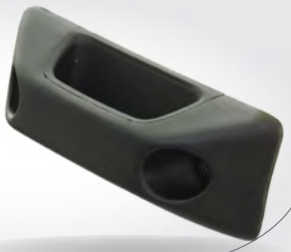

LS182

GANCHO DA CAÇAMBA

GM
MONTANA MODERNA 13/...

Nº ORIG. 52.032.667



LS183

GANCHO DE CAÇAMBA

FORD
COURIER 97/13

Nº ORIG. IM35/P00064/AB





Linha Pesada/Vans

LS316

RETROVISOR EXTERNO

UNIVERSAL GRANDE
CAMINHÃO/ÔNIBUS FORD/MB/GM
LISO OU TEXTURIZADO

Nº ORIG. 3258101016



LS316-CV

RETROVISOR EXTERNO

UNIVERSAL GRANDE
CAMINHÃO/ÔNIBUS FORD/MB/GM
VIDRO CONVEXO
LISO

Nº ORIG. 3258101016



LS317

RETROVISOR EXTERNO

UNIVERSAL MÉDIO
CAMINHÃO/ÔNIBUS FORD/MB/GM
LISO OU TEXTURIZADO

Nº ORIG. 6888107216



LS317-CV

RETROVISOR EXTERNO

UNIVERSAL MÉDIO
CAMINHÃO/ÔNIBUS FORD/MB/GM
VIDRO CONVEXO
LISO OU TEXTURIZADO

Nº ORIG. 6888107216



LS318

RETROVISOR EXTERNO

UNIVERSAL PEQUENO
CAMINHÃO/ÔNIBUS/PICK-UP/
KOMBI/TRAILLER

Nº ORIG. 3258101017



LS318-BI

RETROVISOR EXTERNO

UNIVERSAL PEQUENO
CAMINHÃO/ÔNIBUS/PICK-UP/
KOMBI/TRAILLER



LS319

RETROVISOR EXTERNO

TOYOTA



LS321

RETROVISOR EXTERNO

GM
D-20/A-20/C-20 E ADAPTAÇÕES



LS322-LD

RETROVISOR EXTERNO

KOMBI 97/... (NOVA)
LD



LS322-LE

RETROVISOR EXTERNO

KOMBI 97/... (NOVA)
LE



LS323-LD

RETROVISOR EXTERNO

CAMINHÃO SCÂNIA/VOLVO/
ÔNIBUS RODOVÍARIO LD
DUPLO (BI-PARTIDO)

Nº ORIG. 32.717



LS323-LE

RETROVISOR EXTERNO

CAMINHÃO SCÂNIA/VOLVO/
ÔNIBUS RODOVÍARIO LE
DUPLO (BI-PARTIDO)

Nº ORIG. 32.707



www.ls-industria.com.br | lsindustria@uol.com.br | lsindustria@hotmail.com

ESPELHO RETROVISOR EXTERNO

LS323-LD-CV

RETROVISOR EXTERNO

CAMINHÃO SCÂNIA/VOLVO/
ÔNIBUS RODOVÍARIO
DUPLO (BI-PARTIDO)
CONVEXO (SUPERIOR) - PLANO
(INFERIOR)

Nº ORIG.



LS323-LE-CV

RETROVISOR EXTERNO

CAMINHÃO SCÂNIA/VOLVO/
ÔNIBUS RODOVÍARIO
DUPLO (BI-PARTIDO)
CONVEXO (SUPERIOR) - PLANO
(INFERIOR)

Nº ORIG.



LS324

RETROVISOR EXTERNO

CAMINHÃO SCÂNIA/VOLVO/
ÔNIBUS RODOVÍARIO
VIDRO PLANO

Nº ORIG. 32.727



LS324-CV

RETROVISOR EXTERNO

CAMINHÃO SCÂNIA/VOLVO/
ÔNIBUS RODOVÍARIO
VIDRO CONVEXO

Nº ORIG. 32.727



LS331

RETROVISOR EXTERNO

MB HPN/COMIL/BUSSCAR
VIDRO PLANO

Nº ORIG.3848107116



LS332

RETROVISOR EXTERNO

MB HPN/COMIL/BUSSCAR
VIDRO CONVEXO

Nº ORIG. 3848107116



LS333

RETROVISOR EXTERNO

CAMINHÃO VW 2005
VIDRO PLANO

Nº ORIG. 2R0857507-A



LS334

RETROVISOR EXTERNO

CAMINHÃO VW 2005
VIDRO CONVEXO

2R0857507-A



LS336-LD

RETROVISOR EXTERNO

MB HPN/COMIL/BUSSCAR
VOLVO NL LD
DUPLO (BI-PARTIDO)

Nº ORIG. 3848107116



LS336-LE

RETROVISOR EXTERNO

MB HPN/COMIL/BUSSCAR
VOLVO NL LE
DUPLO (BI-PARTIDO)

Nº ORIG. 3848107116



LS337-LD

RETROVISOR EXTERNO

UNIVERSAL
ÔNIBUS FORD/MB/GM LD
DUPLO (BI-PARTIDO)

Nº ORIG. 3258101016



LS337-LE

RETROVISOR EXTERNO

UNIVERSAL
ÔNIBUS FORD/MB/GM LE
DUPLO (BI-PARTIDO)

Nº ORIG. 3258101016



Tel.: 11 2236-7906 Fax: 2256-5056 Fábrica I | Tel.: 11 4449-5201 Fax: 4819-9560 Fábrica II

LS338

RETROVISOR EXTERNO

MB AXOR/ATEGO
VIDRO PLANO

Nº ORIG. 0028101316



LS338-CV

RETROVISOR EXTERNO

MB AXOR/ATEGO
VIDRO CONVEXO

Nº ORIG. 100.138



LS339

RETROVISOR EXTERNO

MB ACCELO/VW 00/04
VIDRO PLANO

Nº ORIG. 979.810.0616



LS339-CV

RETROVISOR EXTERNO

MB ACCELO/VW 00/04
VIDRO CONVEXO



LS340

RETROVISOR EXTERNO

VW CONSTELATION
MB 1938
VIDRO PLANO

Nº ORIG. 2R2857513999



LS340-BI

RETROVISOR EXTERNO

VW CONSTELATION
MB 1938
DUPLO (BI-PARTIDO)

Nº ORIG. 2R2857513999-BI



LS340-CV

RETROVISOR EXTERNO

VW CONSTELATION
MB 1938
VIDRO CONVEXO

Nº ORIG. 2R2857513999-CV



LS341

RETROVISOR EXTERNO

FORD
CARGO
VIDRO PLANO



LS341-BI

RETROVISOR EXTERNO

FORD
CARGO
DUPLO (BI-PARTIDO)
VIDRO CONVEXO (NAS 2 PARTES)

Nº ORIG. 2/BG8X17K706CA



LS341-CV

RETROVISOR EXTERNO

FORD
CARGO
VIDRO CONVEXO



LS342

RETROVISOR EXTERNO

MB
ÔNIBUS O-350

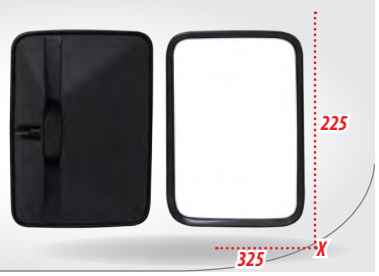

LS343-LE

RETROVISOR EXTERNO

MB
AXOR/ATEGO/1938 MODERNO LE
VIDRO CONVEXO

Nº ORIG. A0028101316



www.ls-industria.com.br | lsindustria@uol.com.br | lsindustria@hotmail.com

ESPELHO RETROVISOR EXTERNO

LS344-LD

RETROVISOR EXTERNO

MB
AXOR/ATEGO/1938 MODERNO LD
VIDRO CONVEXO

Nº ORIG. A0028101416



LS345

RETROVISOR EXTERNO AUXILIAR

MB
AXOR/ATEGO/1938 MODERNO
LD/LE (BI-LATERAL)
VIDRO CONVEXO

Nº ORIG. A0028101916

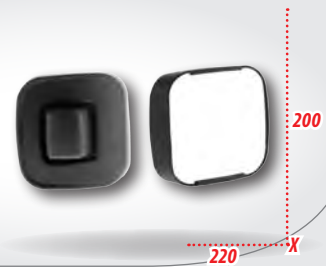

LS509-LE

RETROVISOR EXTERNO

SCANIA
S4 TODOS LE
COMPLETO C/AUXILIAR
SEM DESEMBAÇADOR

Nº ORIG. 2256918



LS510-LD

RETROVISOR EXTERNO

SCANIA
S4 TODOS LD
COMPLETO C/AUXILIAR
SEM DESEMBAÇADOR

Nº ORIG. 1952574



LS531-LE

RETROVISOR EXTERNO

SCANIA
S4 TODOS LE
COMPLETO
COM DESEMBAÇADOR

Nº ORIG. 1952573



LS532-LD

RETROVISOR EXTERNO

SCANIA
S4 TODOS LD
COMPLETO
COM DESEMBAÇADOR

Nº ORIG.



LS533-LE

RETROVISOR EXTERNO

SCANIA
S4 TODOS LE
COMPLETO
SEM DESEMBAÇADOR

Nº ORIG. 1952573-SD



LS534-LD

RETROVISOR EXTERNO

SCANIA
S4 TODOS LD
COMPLETO
SEM DESEMBAÇADOR

Nº ORIG.



LS538-LD

RETROVISOR EXTERNO
AUXILIAR COMPLETO

SCANIA
S4 LD
COM DESEMBAÇADOR



LS540-LD

RETROVISOR EXTERNO
AUXILIAR COMPLETO

SCANIA
S4 LD
SEM DESEMBAÇADOR



LS546-LD

RETROVISOR EXTERNO

VOLVO
NH / FN TODOS LD
COMPLETO
COM DESEMBAÇADOR

Nº ORIG. 21097923-21103767-3980933



LS547-LE

RETROVISOR EXTERNO

VOLVO
NH / FN TODOS LE
COMPLETO
COM DESEMBAÇADOR

Nº ORIG. 3980931-20707267



Tel.: 11 2236-7906 Fax: 2256-5056 Fábrica I | Tel.: 11 4449-5201 Fax: 4819-9560 Fábrica II

ESPELHO RETROVISOR EXTERNO

LS548-LD

RETROVISOR EXTERNO

VOLVO
NH / FN TODOS LD
COMPLETO
SEM DESEMBAÇADOR

Nº ORIG. 593716041-3980924



LS549-LE

RETROVISOR EXTERNO

VOLVO
NH / FN TODOS LE
COMPLETO
SEM DESEMBAÇADOR

Nº ORIG. 593716031-3980922



LS550-LD

RETROVISOR EXTERNO

SCANIA
S4 TODOS LD
COMPLETO C/AUXILIAR
COM DESEMBAÇADOR

Nº ORIG. 1952574



LS551-LE

RETROVISOR EXTERNO

SCANIA
S4 TODOS LE
COMPLETO C/AUXILIAR
COM DESEMBAÇADOR

Nº ORIG. 2256918



LS558-LD

RETROVISOR EXTERNO

SCANIA
S4 CANAVIEIRO LD
COMPLETO C/AUXILIAR
COM DESEMBAÇADOR

Nº ORIG. 1484042



LS559-LE

RETROVISOR EXTERNO

SCANIA
S4 CANAVIEIRO LE
COMPLETO C/AUXILIAR
COM DESEMBAÇADOR

Nº ORIG. 1484041



LS560-LD

RETROVISOR EXTERNO

SCANIA
S4 CANAVIEIRO LD
COMPLETO C/AUXILIAR
SEM DESEMBAÇADOR

Nº ORIG. 1484038



LS561-LE

RETROVISOR EXTERNO

SCANIA
S4 CANAVIEIRO LE
COMPLETO C/AUXILIAR
SEM DESEMBAÇADOR

Nº ORIG. 1484037



LS562-LD

RETROVISOR EXTERNO
AUXILIAR

SCANIA
S4 CANAVIEIRO LE
COM DESEMBAÇADOR



LS563-LE

RETROVISOR EXTERNO
AUXILIAR

SCANIA
S4 CANAVIEIRO LE
COM DESEMBAÇADOR



LS564-LD

RETROVISOR EXTERNO
AUXILIAR

SCANIA
S4 CANAVIEIRO LD
SEM DESEMBAÇADOR



LS565-LE

RETROVISOR EXTERNO
AUXILIAR

SCANIA
S4 CANAVIEIRO LE
SEM DESEMBAÇADOR



ESPELHO RETROVISOR EXTERNO

LS328

RETROVISOR AUXILIAR

ÔNIBUS/CAMINHÃO
ABRAÇADEIRA LATERAL(170MM)
VIDRO CONVEXO

Nº ORIG. 3848106916



LS329

RETROVISOR AUXILIAR

ÔNIBUS/CAMINHÃO
ABRAÇADEIRA CENTRAL (130MM)
VIDRO CONVEXO

Nº ORIG. 0008100016



LS312

RETROVISOR AUXILIAR

UNIVERSAL
40MM - PEQUENO
VIDRO CONVEXO
C/FITA DUPLA-FACE



LS335

RETROVISOR AUXILIAR

UNIVERSAL
60MM - PEQUENO
VIDRO CONVEXO
C/FITA DUPLA-FACE



LS330

RETROVISOR AUXILIAR

UNIVERSAL
90MM - PEQUENO
VIDRO CONVEXO
C/FITA DUPLA-FACE

Nº ORIG. 0008100018



LS524

RETROVISOR AUXILIAR

ÔNIBUS/CAMINHÃO
ABRAÇADEIRA LATERAL(130MM)
VIDRO CONVEXO



LS554

RETROVISOR AUXILIAR

ÔNIBUS/CAMINHÃO
ABRAÇADEIRA LATERAL(100MM)
VIDRO CONVEXO



Tel.: 11 2236-7906 Fax: 2256-5056 | Tel.: 11 4449-5201 Fax: 4819-9560
Fábrica I Fábrica II

CONJUNTO DO ESPELHO RETROVISOR EXTERNO

LS525-LE VIDRO PLANO C/ RETROVISOR LS340-BI

CONJUNTO DO RETROVISOR COMPLETO

VW
CONSTELATION LE
COMPLETO
DUPLO (BI-PARTIDO)

Nº ORIG. 2S2857501A999



LS526-LD VIDRO PLANO C/ RETROVISOR LS340-BI

CONJUNTO DO RETROVISOR COMPLETO

VW
CONSTELATION LD
COMPLETO
DUPLO (BI-PARTIDO)

Nº ORIG. 2S2857502A999



LS527-LE VIDRO PLANO C/ RETROVISOR LS340

CONJUNTO DO RETROVISOR COMPLETO

VW
CONSTELATION LE
COMPLETO

LS529-LE-CV VIDRO CONVEXO C/ RETROVISOR LS340-CV



LS528-LD VIDRO PLANO C/ RETROVISOR LS340

CONJUNTO DO RETROVISOR COMPLETO

VW
CONSTELATION LD
COMPLETO

LS530-LD-CV VIDRO CONVEXO C/ RETROVISOR LS340-CV



LS535-LE

CONJUNTO DO RETROVISOR COMPLETO

MB
AXOR/ATEGO/1938 MODERNO LE
VIDRO CONVEXO

Nº ORIG. A9588101616



LS536-LD

CONJUNTO DO RETROVISOR COMPLETO

MB
AXOR/ATEGO/1938 MODERNO LD
VIDRO CONVEXO

Nº ORIG. A9588102116



LS2001-LD VIDRO PLANO C/ RETROVISOR LS316

CONJUNTO DO RETROVISOR COMPLETO

VW ATÉ 2000
GRANDE FUSCÃO LD

LS2001-LD-CV VIDRO CONVEXO C/ RETROVISOR LS316-CV



LS2001-LE VIDRO PLANO C/ RETROVISOR LS316

CONJUNTO DO RETROVISOR COMPLETO

VW ATÉ 2000
GRANDE FUSCÃO LE

LS2001-LE-CV VIDRO CONVEXO C/ RETROVISOR LS316-CV



LS2002-LD VIDRO PLANO C/ RETROVISOR LS331

CONJUNTO DO RETROVISOR COMPLETO

MB 1620 LD

LS2002-LD-CV VIDRO CONVEXO C/ RETROVISOR LS332



LS2002-LE VIDRO PLANO C/ RETROVISOR LS331

CONJUNTO DO RETROVISOR COMPLETO

MB 1620 LE

LS2002-LE-CV VIDRO CONVEXO C/ RETROVISOR LS332



LS2003 VIDRO PLANO C/ RETROVISOR LS316

CONJUNTO DO RETROVISOR COMPLETO

MB 1113 AO MB 2013
LD/LE

LS2003-CV VIDRO CONVEXO C/ RETROVISOR LS316-CV



LS2004 VIDRO PLANO C/ RETROVISOR LS317

CONJUNTO DO RETROVISOR COMPLETO

F-1000/F-4000
LD/LE

LS2004-CV VIDRO CONVEXO C/ RETROVISOR LS317-CV



CONJUNTO DO ESPELHO RETROVISOR EXTERNO

LS2005-LD VIDRO PLANO C/ RETROVISOR LS333

CONJUNTO DO RETROVISOR COMPLETO

VW ATÉ 2000
PEQUENO FUSQUINHA LD



LS2005-LD-CV VIDRO CONVEXO C/ RETROVISOR LS334

LS2005-LE VIDRO PLANO C/ RETROVISOR LS333

CONJUNTO DO RETROVISOR COMPLETO

VW ATÉ 2000
PEQUENO FUSQUINHA LE



LS2005-LE-CV VIDRO CONVEXO C/ RETROVISOR LS334

LS2006 VIDRO PLANO C/ RETROVISOR LS324

CONJUNTO DO RETROVISOR COMPLETO

SCÂNIA 112/113
LD/LE



LS2006-BI BI-PARTIDO C/ RETROVISOR LS323

LS2006-CV VIDRO CONVEXO C/ RETROVISOR LS324-CV

CONJUNTO DO RETROVISOR COMPLETO

SCÂNIA 112/113
LD/LE



LS2007-LD VIDRO PLANO C/ RETROVISOR LS333

CONJUNTO DO RETROVISOR COMPLETO

VW 2000/...
GRANDE FUSCÃO LD



LS2007-LD-CV VIDRO CONVEXO C/ RETROVISOR LS334

LS2007-LE VIDRO PLANO C/ RETROVISOR LS333

CONJUNTO DO RETROVISOR COMPLETO

VW 2000/...
GRANDE FUSCÃO LE



LS2007-LE-CV VIDRO CONVEXO C/ RETROVISOR LS334

LS2008 VIDRO PLANO C/ RETROVISOR LS317

CONJUNTO DO RETROVISOR COMPLETO

MB 608/708
LD/LE



LS2008-CV VIDRO CONVEXO C/ RETROVISOR LS317-CV

LS2009-LD VIDRO PLANO C/ RETROVISOR LS331

CONJUNTO DO RETROVISOR COMPLETO

MB 1618 / 1218 BICUDO LD



LS2009-LD-CV VIDRO CONVEXO C/ RETROVISOR LS332

LS2009-LE VIDRO PLANO C/ RETROVISOR LS331

CONJUNTO DO RETROVISOR COMPLETO

MB 1618 / 1218 BICUDO LE



LS2009-LE-CV VIDRO CONVEXO C/ RETROVISOR LS332

LS2010 VIDRO PLANO C/ RETROVISOR LS317

CONJUNTO DO RETROVISOR COMPLETO

MB 709/912
LD/LE



LS2010-CV VIDRO CONVEXO C/ RETROVISOR LS317-CV

LS2011-LD VIDRO PLANO C/ RETROVISOR LS333

CONJUNTO DO RETROVISOR COMPLETO

VW 8.120/8.150 LD



LS2011-LD-CV VIDRO CONVEXO C/ RETROVISOR LS334

LS2011-LE VIDRO PLANO C/ RETROVISOR LS333

CONJUNTO DO RETROVISOR COMPLETO

VW 8.120/8.150 LE



LS2011-LE-CV VIDRO CONVEXO C/ RETROVISOR LS334

Tel.: 11 2236-7906 Fax: 2256-5056 Fábrica I | Tel.: 11 4449-5201 Fax: 4819-9560 Fábrica II

CONJUNTO DO ESPELHO RETROVISOR EXTERNO

LS2012 VIDRO PLANO C/ RETROVISOR LS318

CONJUNTO DO RETROVISOR INTERNO COMPLETO

ÔNIBUS



LS2013 VIDRO PLANO C/ RETROVISOR LS318

CONJUNTO DO RETROVISOR COMPLETO

VW/GM
KOMBI / A-10 / C-10/ D-10
LD/LE



LS2013-LD-BI VIDRO PLANO C/ RETROVISOR LS318-LD-BI

CONJUNTO DO RETROVISOR COMPLETO

VW/GM
KOMBI / A-10 / C-10/ D-10 LD



LS2013-LE-BI VIDRO PLANO C/ RETROVISOR LS318-LD-BI

CONJUNTO DO RETROVISOR COMPLETO

VW/GM
KOMBI / A-10 / C-10/ D-10 LE



BREVE VIDRO PLANO C/ RETROVISOR LS317

CONJUNTO DO RETROVISOR COMPLETO

FORD
F11000 / F12000 / F14000 /
F16000 93/98 (SAPÃO) LD



BREVE VIDRO PLANO C/ RETROVISOR LS317

CONJUNTO DO RETROVISOR COMPLETO

FORD
F11000 / F12000 / F14000 /
F16000 93/98 (SAPÃO) LE



LS2014 VIDRO PLANO C/ RETROVISOR LS317

CONJUNTO DO RETROVISOR INTERNO COMPLETO

ÔNIBUS
BRAÇO FERRO



BRAÇO DO ESPELHO RETROVISOR EXTERNO

LS1001-LD

BRAÇO DO RETROVISOR

VW ATÉ 2000
GRANDE FUSCÃO LD



LS1001-LE

BRAÇO DO RETROVISOR

VW ATÉ 2000
GRANDE FUSCÃO LE



LS1002-LD

BRAÇO DO RETROVISOR

MB 1620
LD

Nº ORIG. LD 694.810.7314



LS1002-LE

BRAÇO DO RETROVISOR

MB 1620
LE

Nº ORIG. LE 694.810.7214



LS1003

BRAÇO DO RETROVISOR

MB 1113 AO MB 2013

Nº ORIG. 331810014



LS1004

BRAÇO DO RETROVISOR

F-1000/F-4000



LS1005-LD

BRAÇO DO RETROVISOR

VW ATÉ 2000
PEQUENO FUSQUINHA LD



LS1005-LE

BRAÇO DO RETROVISOR

VW ATÉ 2000
PEQUENO FUSQUINHA LE



LS1006

BRAÇO DO RETROVISOR

SCÂNIA 112/113
LD/LE

Nº ORIG. 316640



LS1007-LD

BRAÇO DO RETROVISOR

VW 2000/...
GRANDE FUSCÃO LD



LS1007-LE

BRAÇO DO RETROVISOR

VW 2000/...
GRANDE FUSCÃO LE



LS1008

BRAÇO DO RETROVISOR

MB 608/708
LD/LE

Nº ORIG. 3088107114



Tel.: 11 2236-7906 Fax: 2256-5056 Fábrica I | Tel.: 11 4449-5201 Fax: 4819-9560 Fábrica II

BRAÇO DO ESPELHO RETROVISOR EXTERNO

LS1009-LD

BRAÇO DO RETROVISOR

MB 1618 / 1218 BICUDO LD

Nº ORIG. LD 3848107114



LS1009-LE

BRAÇO DO RETROVISOR

MB 1618 / 1218 BICUDO LE

Nº ORIG. LE 3848107214



LS1010

BRAÇO DO RETROVISOR

MB
709 / 912
LD/LE

Nº ORIG. 6888107014



LS1011-LD

BRAÇO DO RETROVISOR

VW
8.150 / 8.120 / 8.140 / 7.110
LD



LS1011-LE

BRAÇO DO RETROVISOR

VW
8.150 / 8.120 / 8.140 / 7.110
LE



LS1012

BRAÇO DO RETROVISOR INTERNO

ÔNIBUS



LS1013

BRAÇO DO RETROVISOR

VW/GM
KOMBI / D-10
LD/LE



LS1345-LE

BRAÇO DO RETROVISOR

MB
AXOR/ATEGO/1938 MODERNO LE

Nº ORIG. 0028102514/2714



LS1346-LD

BRAÇO DO RETROVISOR

MB
AXOR/ATEGO/1938 MODERNO LD

Nº ORIG. 0028102614/2814



LS1526-LD

BRAÇO DO RETROVISOR

VW
CONSTELATION LD



LS1527-LE

BRAÇO DO RETROVISOR

VW
CONSTELATION LE



BREVE

BRAÇO DO RETROVISOR

FORD
F11000 / F12000 / F14000 /
F16000 93/98 (SAPÃO) LD

Nº ORIG.



BRAÇO DO ESPELHO RETROVISOR EXTERNO

BREVE

BRAÇO DO RETROVISOR

FORD
F11000 / F12000 / F14000 /
F16000 93/98 (SAPÃO) LE

Nº ORIG.



BUCHA DO ESPELHO RETROVISOR EXTERNO

LS316-B

BUCHA P/RETROVISOR EXTERNO

GRANDE
P/ LINHA LS316/LS337



LS317-B

BUCHA P/RETROVISOR EXTERNO

MÉDIO
P/ LINHA LS317



LS318-B

BUCHA P/RETROVISOR EXTERNO

PEQUENO
P/ LINHA LS318



LS323-B

BUCHA P/RETROVISOR EXTERNO

P/ LINHA LS323/LS324
(22MM)



LS331-B

BUCHA P/RETROVISOR EXTERNO

P/ LINHA LS331/LS332/LS333
LS334/LS336
(19MM)



LS343-B

BUCHA P/RETROVISOR EXTERNO

P/ LINHA LS343/LS344/LS345
MB
AXOR/ATEGO/1938 MODERNO



Tel.: 11 2236-7906 Fax: 2256-5056 Fábrica I | Tel.: 11 4449-5201 Fax: 4819-9560 Fábrica II

BASE DO BRAÇO DO ESPELHO RETROVISOR EXTERNO

LS1100-LD

BASE INFERIOR MENOR

VW
2000



LS1100-LE

BASE INFERIOR MENOR

VW
2000



LS1101

BASE INFERIOR

MB
HPN



LS1102

BASE INFERIOR

VW 11.140 / 13.130

Nº ORIG. 2RO857539



LS1103-LD

BASE SUPORTE

MB
HPN

Nº ORIG. 6948107113



LS1103-LE

BASE SUPORTE

MB
HPN

Nº ORIG. 6948107013



LS1104

BASE SUPORTE

MB
HPN

Nº ORIG. LD 3848107012 - LE 3848107112

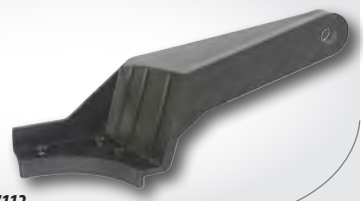

LS1105

BASE SUPERIOR E INFERIOR

MAIOR

Nº ORIG. 3818110336



LS1106-LD

BASE INFERIOR MAIOR

VW
2005



LS1106-LE

BASE INFERIOR MAIOR

VW
2005



LS1107

BASE

MB

Nº ORIG. 3318110036



LS1108

BASE

FORD
F-4000

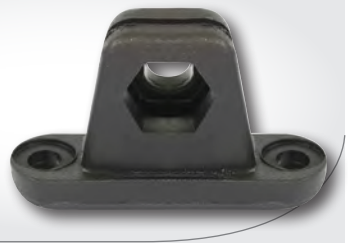

LS1014

ABRAÇADEIRA PARA TIRANTE

VW CONSTELATION

C/PINO - PARA BRAÇOS COM DIAMETRO DE 25MM



LS1015

ABRAÇADEIRA PARA TIRANTE

VW CONSTELATION

S/PINO - PARA BRAÇOS COM DIAMETRO DE 25MM



LS1020 — LS1020-G

TIRANTE

VW / MB 45CM

VW / MB 52CM



LS1022

TIRANTE

VW / MB C/ REGULAGEM



LS1024-LD

TIRANTE

VW CONSTELATION LD



LS1023-LE

TIRANTE

VW CONSTELATION LE



LS1109

ABRAÇADEIRA PARA TIRANTE

UNIVERSAL



LS1110

PONTEIRA DO TIRANTE

VW 8.150 / 8.120 / 8.140 / 7.110



Nº ORIG. T11857607

LS1111

ABRAÇADEIRA

UNIVERSAL



Tel.: 11 2236-7906 Fax: 2256-5056 Fábrica I | Tel.: 11 4449-5201 Fax: 4819-9560 Fábrica II

ESPELHO RETROVISOR INTERNO

LS508
ESPELHO QUEBRA-SOL

UNIVERSAL
BEGE/CINZA/PRETO
C/ DUPLA-FACE



LS350
RETROVISOR INTERNO AUXILIAR

ÔNIBUS
REDONDO 300MM - CONVEXO
C/SUPORTE PEQUENO



LS351
RETROVISOR INTERNO AUXILIAR

ÔNIBUS
REDONDO 300MM - CONVEXO
S/SUPORTE



LS352
RETROVISOR INTERNO AUXILIAR

ÔNIBUS
REDONDO 300MM - CONVEXO
C/SUPORTE GRANDE



LS353
RETROVISOR INTERNO AUXILIAR

ÔNIBUS
REDONDO 300MM - CONVEXO
S/SUPORTE



LS354
RETROVISOR INTERNO AUXILIAR

ÔNIBUS
REDONDO 400MM - CONVEXO
C/SUPORTE GRANDE



LS355
RETROVISOR INTERNO AUXILIAR

ÔNIBUS
REDONDO 400MM - CONVEXO
S/SUPORTE



LS356-P
SUPORTE DO RETROVISOR INTERNO AUXILIAR

ÔNIBUS
PEQUENO



LS356-G
SUPORTE DO RETROVISOR INTERNO AUXILIAR

ÔNIBUS
GRANDE



LS555
RETROVISOR INTERNO AUXILIAR

ÔNIBUS COMIL SVELTO
RETANGULAR C/ BASE
VIDRO PLANO

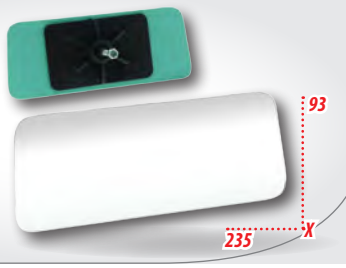

LS557
RETROVISOR INTERNO AUXILIAR

ÔNIBUS CAIO APACHE VIP
TRIANGULAR C/ BASE
VIDRO PLANO

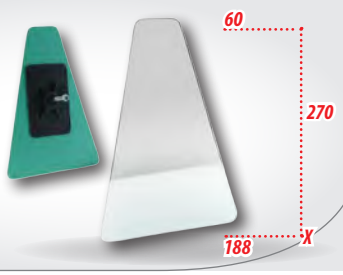

www.ls-industria.com.br | lsindustria@uol.com.br | lsindustria@hotmail.com

LANTERNA ADAPTAÇÃO

LS264-C

LANTERNA AUXILIAR (ADAPTAÇÃO)

(PAQUERA) CROMADA
ÂMBAR/CRISTAL/VERMELHA



LS264-P

LANTERNA AUXILIAR (ADAPTAÇÃO)

(PAQUERA) PRETA
ÂMBAR/CRISTAL/VERMELHA



LS207

LANTERNA (ADAPTAÇÃO) DEGRAU

SCÂNIA
ÂMBAR/CRISTAL/VERMELHA



LS209

LANTERNA (ADAPTAÇÃO) PILOTO

ÂMBAR/AZUL/CRISTAL/VERDE/
VERMELHA

Nº ORIG. 321 822 0000



LANTERNA CABINE

LS443

LANTERNA CABINE

MB
1313/1513/1519
CARA PRETA 94/...
S/INTERRUPTOR

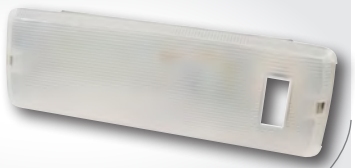

LS444

LANTERNA CABINE

MB
1313/1513/1519
CARA PRETA 94/...
C/INTERRUPTOR

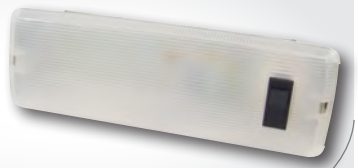

LANTERNA DE PLACA

LS213

LANTERNA DE PLACA

GM
S10 13/...

Nº ORIG. 52016718



LS247-LD

LANTERNA DE PLACA

GM
S-10 2001/... LD
(ACRÍLICO)

LS247-LE

GM
S-10 2001/... LE
(ACRÍLICO)



LS250

LANTERNA DE PLACA

GM
SILVERADO TODOS
(ACRÍLICO)



LS266

LANTERNA DE PLACA

GM
D-20/A-20/C-20
(POLICARBONATO)



Tel.: 11 2236-7906 Fax: 2256-5056 | Tel.: 11 4449-5201 Fax: 4819-9560
Fábrica I Fábrica II

LANTERNA DE PLACA

LS270-LD

LANTERNA DE PLACA

GM
S-10 LD
(ACRÍLICO)



LS270-LE

LANTERNA DE PLACA

GM
S-10 LE
(ACRÍLICO)



LS285

LANTERNA DE PLACA

MB
MB180/SPRINTER
(ACRÍLICO)

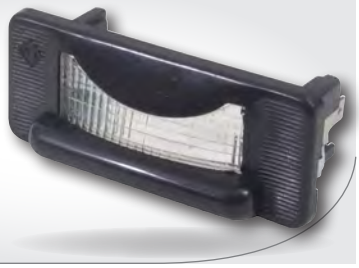

LS294

LANTERNA DE PLACA

FORD
F-1000/RANGER 98/...
S/ PORCA
(POLICARBONATO)



LS294-CP

LANTERNA DE PLACA

FORD
F-1000/RANGER 98/...
C/ PORCA
(POLICARBONATO)



LS406

LANTERNA DE PLACA

ÔNIBUS MARCOPOLO/VIAGGIO/
G.V./VOLARE
(ACRÍLICO)



LS421

LANTERNA DE PLACA

FIAT
DUCATO
S/ SOQUETE
(ACRÍLICO)



LS421-R

LANTERNA DE PLACA

FIAT
DUCATO
C/ SOQUETE
(ACRÍLICO)



LS442

LANTERNA DE PLACA E VIGIA

APACHE
ÔNIBUS
C/ LED - CORES



LS539

LANTERNA DE PLACA

MB
SPRINTER APÓS 13

Nº ORIG. A 906 906 2100



LS541

LANTERNA DE PLACA

RENAULT
MASTER APÓS 14

Nº ORIG. 8200480127



LANTERNA DE TETO

LS236

LANTERNA DE TETO

VW
CAMINHÃO VW

Nº ORIG. ZBE 94711



LS244

LANTERNA DE TETO

VW
CAMINHÃO VW
(ACRÍLICO)

Nº ORIG. 113.947.111-2



LS435

LANTERNA DE TETO

VW
KOMBI 99/ GOL/PARATI
S/ TEMPORIZADOR

Nº ORIG. 94.105 - 94.111



LS437

LANTERNA DE TETO

VW
CAMINHÃO VW
S/ DIRECIONADOR DE FOCO

Nº ORIG. 325.947.1113.75



LS438

LANTERNA DE TETO

VW
CAMINHÃO VW
C/ DIRECIONADOR DE FOCO

Nº ORIG. 325.947.1114.375



Linha Pesada/Vans

LANTERNA DIANTEIRA

LS279-LD

LANTERNA DIANTEIRA

GM
D-20/A-20/C-20 93/... LD
ÂMBAR/CRISTAL/FUMÊ
(ACRÍLICO)

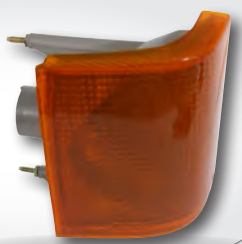

LS280-LE

LANTERNA DIANTEIRA

GM
D-20/A-20/C-20 93/... LE
ÂMBAR/CRISTAL/FUMÊ
(ACRÍLICO)

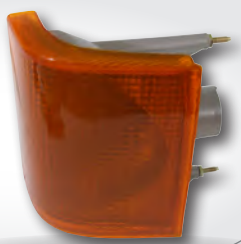

LS279-LDPS

LANTERNA DIANTEIRA

GM
D-20/A-20/C-20 93/... LD
ÂMBAR/CRISTAL/FUMÊ
(PS)

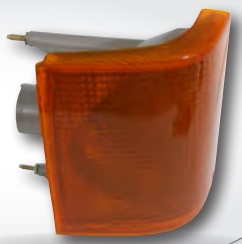

LS280-LEPS

LANTERNA DIANTEIRA

GM
D-20/A-20/C-20 93/... LE
ÂMBAR/CRISTAL/FUMÊ
(PS)

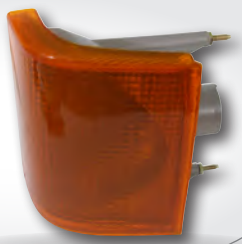

Tel.: 11 2236-7906 Fax: 2256-5056 | Tel.: 11 4449-5201 Fax: 4819-9560
Fábrica I Fábrica II

LS206
LANTERNA LATERAL

RECRUSUL
ÂMBAR/AZUL/VERMELHO/
VERDE/CRISTAL

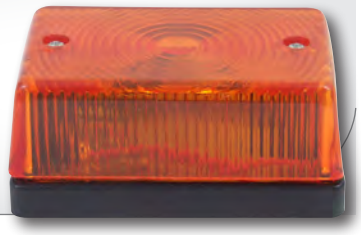

LS268
LANTERNA LATERAL

HYUNDAI
HR
S/ SOQUETE
ÂMBAR / CRISTAL



LS268-R
LANTERNA LATERAL

HYUNDAI
HR
C/ SOQUETE
ÂMBAR / CRISTAL



LS273
LANTERNA LATERAL

MB
SPRINTER TODOS
ÂMBAR/CRISTAL/VERMELHA
(ACRÍLICO)



LS284
LANTERNA LATERAL

CAMINHÃO VW 2000
ÂMBAR/CRISTAL/FUMÊ
S/ SOQUETE
(ACRÍLICO)



LS284-R
LANTERNA LATERAL

VW
CAMINHÃO VW 2000
ÂMBAR/CRISTAL/FUMÊ
C/ SOQUETE
(ACRÍLICO)



LS411
LANTERNA LATERAL

RENAULT TODOS
ÂMBAR/CRISTAL/FUMÊ
S/ SOQUETE
(ACRÍLICO)

Nº ORIG. 770.0410754



LS411-R
LANTERNA LATERAL

RENAULT TODOS
ÂMBAR/CRISTAL/FUMÊ
C/ SOQUETE
(ACRÍLICO)

Nº ORIG. 770.0410754



LS417
LANTERNA LATERAL

FIAT
DUCATO
ÂMBAR/CRISTAL
S/ SOQUETE
(ACRÍLICO)

Nº ORIG. 1301076080



LS417-R
LANTERNA LATERAL

FIAT
DUCATO
ÂMBAR/CRISTAL
C/ SOQUETE
(ACRÍLICO)

Nº ORIG. 1301076080



LS423
LANTERNA LATERAL

FIAT
DUCATO 05/...
ÂMBAR/CRISTAL
S/ SOQUETE
(ACRÍLICO)

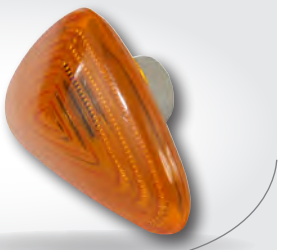

LS423-R
LANTERNA LATERAL

FIAT
DUCATO 05/...
ÂMBAR/CRISTAL
C/ SOQUETE
(ACRÍLICO)



www.ls-industria.com.br | lsindustria@uol.com.br | lsindustria@hotmail.com

LS427

LANTERNA LATERAL

VW
CAMINHÃO VW
(BASE RETA)
ÂMBAR/CRISTAL
(ACRÍLICO)



LS428-LD / LS428-LE

LANTERNA LATERAL

VW
CAMINHÃO VW
(BASE CURVA)
ÂMBAR/CRISTAL LD / LE
(ACRÍLICO)



LS450

LANTERNA LATERAL

VW
CAMINHÃO
CONSTELATION
ÂMBAR/CRISTAL
S/ SOQUETE (ACRÍLICO)



LS450-PS

LANTERNA LATERAL

VW
CAMINHÃO
CONSTELATION
ÂMBAR/CRISTAL
S/ SOQUETE (PS)



LS450-R

LANTERNA LATERAL

VW
CAMINHÃO
CONSTELATION
ÂMBAR/CRISTAL
C/ 2 SOQUETES (ACRÍLICO)

Nº ORIG. 2R2/953 037



LS450-RPS

LANTERNA LATERAL

VW
CAMINHÃO
CONSTELATION
ÂMBAR/CRISTAL
C/ 2 SOQUETES (PS)

Nº ORIG. 2R2/953 037



LS451

LANTERNA LATERAL

CAMINHÃO/ÔNIBUS
URBANO

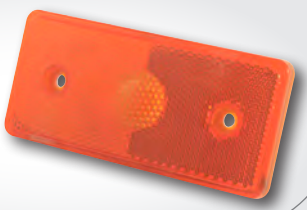

LS486-LD / LS487-LE

LANTERNA LATERAL ESTRIBO

MB
CAMINHÃO ATEGO TODOS
C/ SOQUETE
ÂMBAR/CRISTAL
(ACRÍLICO)

Nº ORIG. 9738200421



LS488-LD / LS489-LE

LANTERNA LATERAL ESTRIBO

MB
CAMINHÃO ATEGO TODOS
C/ SOQUETE
ÂMBAR/CRISTAL
(PS)

Nº ORIG. 9738200421



LS506

LANTERNA LATERAL

RENAULT
MASTER 13/...
ÂMBAR/CRISTAL

Nº ORIG. 261B00001R



LS537

LANTERNA LATERAL

MB
SPRINTER APÓS 13
ÂMBAR/CRISTAL

Nº ORIG. A 003 820 29 56



LS566

LANTERNA LATERAL

CAMINHÃO E CARRETAS
UNIVERSAL
COM SUPORTE DE BORRACHA
ÂMBAR/AZUL/CRISTAL/VERDE/
VERMELHA



Tel.: 11 2236-7906 Fax: 2256-5056
Fábrica I
Tel.: 11 4449-5201 Fax: 4819-9560
Fábrica II

LS599 / LS599-LED

LANTERNA LATERAL

CAMINHÃO E CARRETAS
UNIVERSAL
ÂMBAR/AZUL/CRISTAL/VERDE/VERMELHO
COMUM / LED

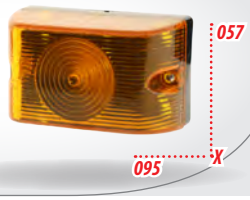

LS631 / LS631-LED

LANTERNA LATERAL C/SUPORTE

CAMINHÃO E CARRETAS
UNIVERSAL
ÂMBAR/AZUL/CRISTAL/VERDE/VERMELHO
COMUM / LED



LS632 / LS632-LED

SUPORTE LANTERNA LATERAL

CAMINHÃO E CARRETAS
UNIVERSAL
ÂMBAR/AZUL/CRISTAL/VERDE/
VERMELHO
COMUM / LED



LS633 / LS633-LED

LANTERNA LATERAL

CAMINHÃO E CARRETAS
UNIVERSAL
ÂMBAR/AZUL/CRISTAL/VERDE/
VERMELHO
COMUM / LED



LS634 / LS634-LED

SUPORTE LANTERNA LATERAL

CAMINHÃO E CARRETAS
FACCHINI UNIVERSAL
ÂMBAR/AZUL/CRISTAL/VERDE/
VERMELHO
COMUM / LED



LS635 / LS635-LED

LANTERNA LATERAL

CAMINHÃO E CARRETAS
FACCHINI UNIVERSAL
ÂMBAR/AZUL/CRISTAL/VERDE/
VERMELHO
COMUM / LED



LS636 / LS636-LED

SUPORTE LANTERNA LATERAL

CAMINHÃO E CARRETAS
RANDON UNIVERSAL
ÂMBAR/AZUL/CRISTAL/VERDE/VERMELHO
COMUM / LED



LS637 / LS637-LED

LANTERNA LATERAL

CAMINHÃO E CARRETAS
RANDON UNIVERSAL
ÂMBAR/AZUL/CRISTAL/VERDE/VERMELHO
COMUM / LED



LS638 / LS638-LED

LANTERNA LATERAL

CAMINHÃO E CARRETAS
UNIVERSAL
ÂMBAR/AZUL/CRISTAL/VERDE/
VERMELHO



LS639

LANTERNA DE PLACA / LATERAL

CAMINHÃO E CARRETAS
UNIVERSAL
CRISTAL



LS289

LANTERNA TRASEIRA

MB
CAMINHÃO MB 88/...
C/ VIGIA
(ACRÍLICO)



LS289-PS

LANTERNA TRASEIRA

MB
CAMINHÃO MB 88/...
C/ VIGIA
(PS)



LS290

LANTERNA TRASEIRA

MB
CAMINHÃO MB 88/...
S/ VIGIA
(ACRÍLICO)



LS290-PS

LANTERNA TRASEIRA

MB
CAMINHÃO MB 88/...
S/ VIGIA
(PS)



LS446

LANTERNA TRASEIRA

FORD / VW
(MARMITÃO)
C/ VIGIA
(ACRÍLICO)



LS446-PS

FORD / VW
(MARMITÃO)
C/ VIGIA
(PS)

LS447

LANTERNA TRASEIRA

FORD / VW (MARMITÃO)
S/ VIGIA
(ACRÍLICO)



LS447-PS

FORD / VW (MARMITÃO)
S/ VIGIA
(PS)

LS485

LANTERNA TRASEIRA

CAIO
ÔNIBUS MILLENNIUM
ÂMBAR/CRISTAL
LED



LS653

LANTERNA TRASEIRA

FORD / VW MODERNO
(MARMITÃO)
S/ VIGIA
(ACRÍLICO)



LS653-PS

FORD / VW MODERNO
(MARMITÃO)
S/ VIGIA
(PS)

LS654

LANTERNA TRASEIRA

FORD / VW MODERNO
(MARMITÃO)
C/ VIGIA
(ACRÍLICO)



LS654-PS

FORD / VW MODERNO
(MARMITÃO)
C/ VIGIA
(PS)

LS656

LANTERNA TRASEIRA

MB
CAMINHÃO MB 1313
BICOLOR S/ VIGIA
(ACRÍLICO)



LS656-PS

LANTERNA TRASEIRA

MB
CAMINHÃO MB 1313
BICOLOR S/ VIGIA
(PS)



Tel.: 11 2236-7906 Fax: 2256-5056 | Tel.: 11 4449-5201 Fax: 4819-9560
Fábrica I Fábrica II

LS164
LENTE LANT. AUXILIAR

ADAPTAÇÃO (PAQUERA)
ÂMBAR/CRISTAL/VERMELHA



LS107
LENTE LANT. DEGRAU

SCÂNIA
ÂMBAR/CRISTAL/VERMELHA



LS112
LENTE LANT. LATERAL

GM
CAMINHÃO
ÂMBAR/CRISTAL/VERMELHA



LS106
LENTE LANT. LATERAL

RECRUSUL
ÂMBAR/CRISTAL/VERDE/
VERMELHA



LS109
LENTE LANT. PILOTO

AZUL/ÂMBAR/CRISTAL/
VERDE/VERMELHA



LS178
LENTE LANTERNA TRASEIRA

FORD / VW (MARMITÃO)
(ACRÍLICO)



LS178-PS
LENTE LANTERNA TRASEIRA

FORD / VW (MARMITÃO)
(PS)



LS189
LENTE LANTERNA TRASEIRA

MB 88/...
(ACRÍLICO)



LS189-PS
LENTE LANTERNA TRASEIRA

MB 88/...
(PS)



LS507-LD
LS507-LE
LENTE LANTERNA LATERAL ESTRIBO

MB
CAMINHÃO ATEGO TODOS
C/ SOQUETE
ÂMBAR/CRISTAL
(ACRÍLICO)

Nº ORIG. 9738200421



LS507-LDPS
LS507-LEPS
LENTE LANTERNA LATERAL ESTRIBO

MB
CAMINHÃO ATEGO TODOS
C/ SOQUETE
ÂMBAR/CRISTAL
(PS)

Nº ORIG. 9738200421



LS646
LENTE LANTERNA LATERAL

CAMINHÃO E CARRETAS
UNIVERSAL
ÂMBAR/AZUL/CRISTAL/VERDE/VERMELHO



www.ls-industria.com.br | lsindustria@uol.com.br | lsindustria@hotmail.com

LENTE DE LANTERNA

LS647

LENTE LANTERNA LATERAL

CAMINHÃO E CARRETAS
UNIVERSAL
ÂMBAR/AZUL/CRISTAL/VERDE/
VERMELHO



LS648

LENTE LANTERNA LATERAL

CAMINHÃO E CARRETAS
FACCHINI UNIVERSAL
ÂMBAR/AZUL/CRISTAL/VERDE/
VERMELHO

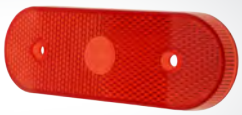

LS649

LENTE LANTERNA LATERAL

CAMINHÃO E CARRETAS
RANDON UNIVERSAL
ÂMBAR/AZUL/CRISTAL/VERDE/VERMELHO



LS651

LENTE LANTERNA LATERAL

CAMINHÃO E CARRETAS
UNIVERSAL
ÂMBAR/AZUL/CRISTAL/VERDE/
VERMELHO



LS652

LENTE LANTERNA PLACA

CAMINHÃO E CARRETAS
UNIVERSAL
CRISTAL



LS655

LENTE LANTERNA TRASEIRA

FORD / VW MODERNO
(MARMITÃO)
BICOLOR
(ACRÍLICO)



LS655-PS

LENTE LANTERNA TRASEIRA

FORD / VW MODERNO
(MARMITÃO)
BICOLOR
(PS)



LS657

LENTE LANTERNA TRASEIRA

MB
CAMINHÃO MB 1313
BICOLOR
(ACRÍLICO)



LS657-PS

LENTE LANTERNA TRASEIRA

MB
CAMINHÃO MB 1313
BICOLOR
(PS)



Tel.: 11 2236-7906 Fax: 2256-5056 | Tel.: 11 4449-5201 Fax: 4819-9560
Fábrica I Fábrica II

SUPORTE DA LANTERNA

LS597
SUPORTE LANTERNA LATERAL

CAMINHÃO E CARRETAS
UNIVERSAL



LS598
SUPORTE LANTERNA LATERAL

CAMINHÃO E CARRETAS
UNIVERSAL



SOQUETE

LS642
INTERRUPTOR DE PORTA

FORD
F-1000/F-4000
C/ GUARDA PÓ



LS644
INTERRUPTOR DE PORTA

VW
CAMINHÃO TODOS
C/ GUARDA PÓ



LS123
MOLDURA P/ TECLA

MB MODELO MODERNO

Nº ORIG. 272.000.1548



LS100
SOQUETE ISOLADO

MB/SCÂNIA

Nº ORIG. 000 545 1019



LS101
SOQUETE DA LANTERNA LATERAL

HYUNDAI
HR

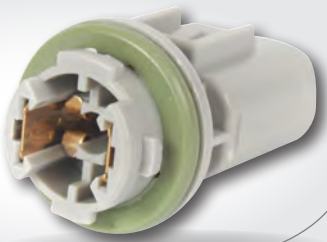

LS102
SOQUETE LANTERNA LATERAL

VW
CAMINHÃO CONSTELATION



LS105
SOQUETE LANTERNA

CAMINHÃO VW



LS117
SOQUETE

GM
GLOBO ÓPTICO
CELTA/S-10/CORSA/FIAT

Nº ORIG. 90443.393



LS142

SOQUETE

VW
LANTERNA DE PLACA
GOL 96

Nº ORIG. 377.943.117



LS214

SOQUETE INDICADOR DE PAINEL

MB
ÔNIBUS/CAMINHÃO
MODELO ANTIGO

Nº ORIG. 001 545 0615



LS233

SOQUETE INDICADOR DE PAINEL

MB
ÔNIBUS/CAMINHÃO
MODELO MODERNO

Nº ORIG. 345 545 7115



LS115

TAPA BURACO

MB
ÔNIBUS/CAMINHÃO
MODELO ANTIGO



LS116

TAPA BURADO

MB
ÔNIBUS/CAMINHÃO
MODELO MODERNO

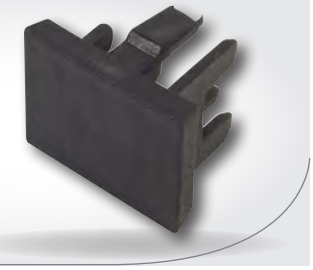

LS127

TAPA TECLA

MB
ÔNIBUS/CAMINHÃO
MARCOPOLO
MODELO MODERNO



Tel.: 11 2236-7906 Fax: 2256-5056
Fábrica I
Tel.: 11 4449-5201 Fax: 4819-9560
Fábrica II

LENTE TECLA INDICADORA DE PAINEL

Foto ilustrativa do botão, não comercializado pela LS-Industria



Lentes de Tecla: referência 199

Dimensões: 10x10mm



LS-ACMA
Acelerador Manual



LS-ACPD
Acionador Porta Direita
272.000.566



LS-ACPE
Acionador Porta Esquerda
272.000.550



LS-AJOE
Ajoelhamento

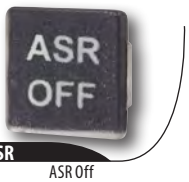

LS-ASR
ASR Off
6023.011.076.00.3



LS-BUZ
Buzina
272.000.477

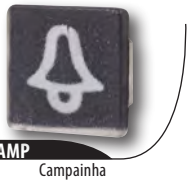

LS-CAMP
Campainha



LS-DIAG
Diagnose



LS-GELU
Geral de Luzes
6012.011.099.00.8



LS-FRMO
Freio Motor
6012.011.100.00.4



LS-IAML
Ajuste Marcha Lenta



LS-ILEX
Iluminação Externa
272.000.253



LS-ILIN
Iluminação Interna

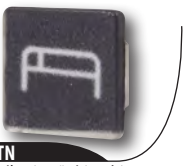

LS-ILTN
Iluminação Itinerário

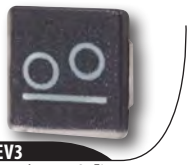

LS-LEV3
Levante 3º Eixo
6012.011.111.00.1



LS-LUNB
Farol Neblina
272.000.359



LS-LUZT
Luz Teto

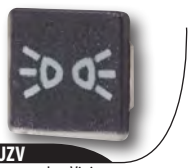

LS-LUZV
Luz Vigia
272.000.388



LS-REFR
Refrigeração



LS-REGE
Regime Esportivo



LS-RETAR
Retarder
6112.011.061.6



LS-RODM
Rodomoca



LS-SIAC
Sinal Acústico



LS-SINAL
Sinalizador
272.000.543

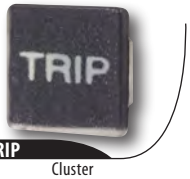

LS-TRIP
Cluster
6025.011.034.00.7



LS-VENF
Ventilador Forçada



LS-VENT
Ventilação
272.000.520

LS214

SOQUETE INDICADOR DE PAINEL

MB
ÔNIBUS/CAMINHÃO
MODELO ANTIGO



Lentes: referência LS114

Dimensões: 25x16mm



LS-4x4
Tração 4x4

A.345.545.70.90MBB



LS-A
Temperatura da Água Ônibus e Caminhões



LS-ABS
ABS

354.545.77.90



LS-AC
Aviso Correia

344.545.97.90



LS-AF
Acoplamento do Fluido de Freio



LS-ASR
ASR



LS-AV
Aviso de Combustível Ônibus e Caminhões



LS-AZ

A.376.545.71.90 MBB



LS-B
Carga de Bateria Ônibus e Caminhões

A.345.545.70.90MBB



LS-BD
Bloqueio do Diferencial longitudinal Ônibus e Caminhões



LS-BF
Bloqueio Deferencial Âmbar



LS-BP
Botão de Partida Ônibus e Caminhões

344.545.85.90



LS-BZ
Engrenagem Lenta

A. 376.545.72.90MBB



LS-C
Pressão do Óleo Ônibus e Caminhões



LS-CAD
Cadeirante



LS-CC



LS-CHM
Chama



LS-CHP
Check Point

A.364.545.70.90MBB



LS-CP
Controle de Porta traseira Ônibus e Caminhões

344.545.81.90



LS-CZ
Engrenagem Rápida

A.376.545.73.70MBB

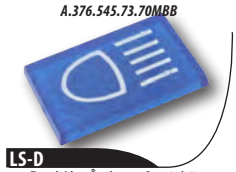

LS-D
Farol Alto Ônibus e Caminhões

A.376.545.76.90MBB



LS-E
Nível do Óleo Ônibus e Caminhões

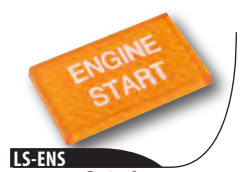

LS-ENS
Engine Start



LS-EP
Portas de Emergência

239.170 Scânia



LS-F
Pressão do Óleo Ônibus e Caminhões



LS-FAA
Filtro AR



LS-FF
Faixa de Freio



LS-FH
Freio Hidráulico Ônibus e Caminhões



LS-FM
Freio do Motor

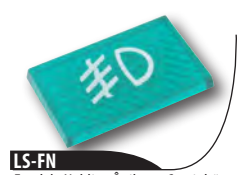

LS-FN
Farol de Neblina Ônibus e Caminhões



LS-FRH
Freio Hidráulico



LS-FS
Fumaça no Sanitário



LS-FT
Falha na Transmissão

A.345.81.90MBB



LS-G
Ventilador Ônibus e Caminhões



LS-GC
Grupo de Câmbio

A.000.545.01.90MBB



LS-H
Controle de Carga Ônibus e Caminhões

Tel.: 11 2236-7906 Fax: 2256-5056
Fábrica I
Tel.: 11 4449-5201 Fax: 4819-9560
Fábrica II

LENTE INDICADORA DE PAINEL

A.376.545.74.90 MBB



LS-I
Pisca Ônibus e Caminhões



LS-IAC
Separador Água/Combustível

364.545.71.90



LS-IE
Iluminação Externa



LS-IEM
Indicação Emergência Motor



LS-IFAM
Indicador Falha Motor



LS-ILM
Iluminação Motorista

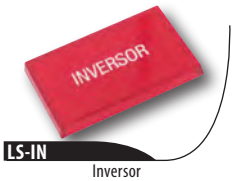

LS-IN
Inversor



LS-INC
Incêndio

A.321.545.70.90 MBB



LS-J
Temperatura do Radiador Ônibus e Caminhões

239.178 Scânia



LS-K
Trava do Diferencial Ônibus e Caminhões

A.000.545.13.90MBB



LS-L
Pisca do Reboque Ônibus e Caminhões



LS-LP
Limpador Para-Brisa 2 Velocidades

A.000.545.12.90MBB



LS-M
Pisca Ônibus e Caminhões

A.345.545.89.90



LS-MF
Manutenção do Filtro de Ar Ônibus e Caminhões

A.344.545.99.90MBB



LS-N
Indicador de Carga Ônibus e Caminhões

A.000.545.11.90MBB



LS-O
Farol Alto Ônibus e Caminhões



LS-OE
Óleo da Embreagem

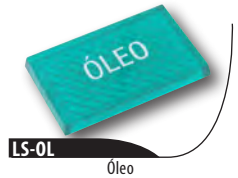

LS-OL
Óleo

A.345.545.94.90 MBB



LS-P
Indicador de Carga II Ônibus e Caminhões



LS-PA
Porta Aberta

382.545.77.90



LS-PB
Freio de Mão

A.364.545.71.90MBB



LS-PO
Parada de Ônibus e Caminhão



LS-PS
Parada Solicitada

A. 104.90.81.722.0



LS-PT
Controle de Porta traseira

A.345.545.00.90MBB



LS-Q
Freio de Mão Ônibus e Caminhões

A.000.545.22.90MBB



LS-R
Óleo de Freio Ônibus e Caminhões



LS-RB

345.545.74.90



LS-RE
Retardador

A.000.545.06.90MBB



LS-S
Nível de Água Ônibus e Caminhões

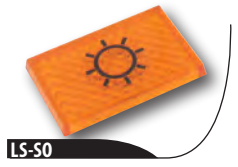

LS-SO

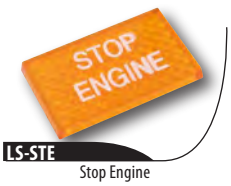

LS-STE
Stop Engine



LS-STP
Start Piloto



LS-SV
Sobre Velocidade

A.000.545.10.90MBB



LS-T
Reserva de Pressão Ônibus e Caminhões



LS-TB
Trava de Bagageiro Aberta

345.545.90.90



LS-TC
Temperatura de Óleo de Câmbio



LS-TF
Temperatura Frio



LS-TOF
Tomada de Força



LS-TQ
Temperatura Quente



LS-TR
Tração

LS-TS
Teto solar aberto

239.172 Scânia

LS-U
Pressão do Freio Ônibus e Caminhões

A.000.545.24.90MBB

LS-V
Ventilação Ônibus e Caminhões

A.000.545.25.90MBB

LS-W
Pressão do Filtro Ônibus e Caminhões

LS-X
Pisca Alerta Ônibus e Caminhões

003.545.37.90MBB

LS-Y
Freio de Mão Ônibus e Caminhões

345.545.71.90

LS-Z
Aquecimento das Velas

LS233

SOQUETE INDICADOR DE PAINEL

MB
ÔNIBUS/CAMINHÃO
MODELO MODERNO



Lentes: referência LS133

Dimensões: 22x16mm

A.321.545.70.90MBB

M-01 Temperatura do Radiador Ônibus e Caminhões

345.545.70.90MBB

M-02 Temperatura da Água Ônibus e Caminhões

A.345.545.94.90MBB

M-03 Indicador de Carga II Ônibus e Caminhões

A.344.545.99.90MBB

M-04 Indicador de Carga I Ônibus e Caminhões

A.003.545.32.90MBB

M-05 Indicador de Carga de Bateria Ônibus e Caminhões

A.000.545.01.90MBB

M-06 Controle de Carga Ônibus e Caminhões

239.171 Scânia
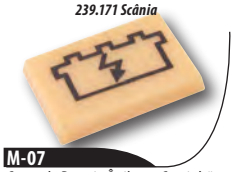
M-07 Carga da Bateria Ônibus e Caminhões

A.345.545.81.90MBB

M-08 Ventilador Ônibus e Caminhões

A.000.545.24.90MBB

M-09 Ventilação Ônibus e Caminhões

A.003.545.51.90MBB

M-10 Controle de Nível de Óleo Ônibus e Caminhões

A.344.545.90.90MBB

M-11 Pressão do Óleo Ônibus e Caminhões

A.003.545.52.90MBB
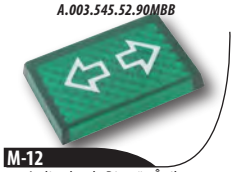
M-12 Indicador de Direção Ônibus e Caminhões

A.000.545.12.90MBB
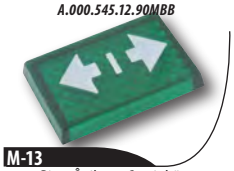
M-13 Pisca Ônibus e Caminhões

A.000.545.13.90MBB
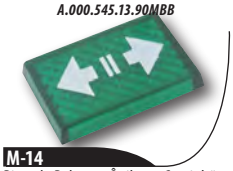
M-14 Pisca do Reboque Ônibus e Caminhões

A.364.545.70.90MBB

M-15 Controle de Porta traseira Ônibus e Caminhões

A.345.545.92.90MBB
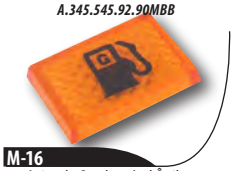
M-16 Aviso de Combustível Ônibus e Caminhões

A.000.545.11.90MBB

M-17 Farol Alto Ônibus e Caminhões

A.003.545.33.90MBB

M-18 Farol de Luz Alta Ônibus e Caminhões

A.345.545.93.90MBB

M-19 Farol de Neblina Ônibus e Caminhões

260.255 Scânia
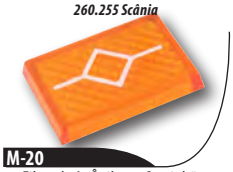
M-20 Filtro de Ar Ônibus e Caminhões

A.345.545.77.90MBB

M-21 Botão de Partida Ônibus e Caminhões

239.170 Scânia

M-22 Pressão do Óleo Ônibus e Caminhões

A.000.545.06.90MBB

M-23 Nível de Água Ônibus e Caminhões

A. 344 545.91.90 MBB

M-24 Manutenção do Filtro de Ar Ônibus e Caminhões

A.000.545.10.90MBB

M-25 Reserva de Pressão Ônibus e Caminhões

A.000.545.50.90MBB

M-26 Freio Hidráulico

A.000.545.22.90MBB

M-27 Óleo de Freio Ônibus e Caminhões

239.172 Scânia

M-28 Pressão do Freio Ônibus e Caminhões

A.345.545.00.90MBB

M-29 Freio de Mão Ônibus e Caminhões

A.364.545.71.90MBB

M-30 Parada de Ônibus Ônibus

A.003.545.71.90MBB

M-31 Freio de Mão Ônibus e Caminhões

MBB

M-32 Pisca Alerta Ônibus e Caminhões

239.178 Scânia
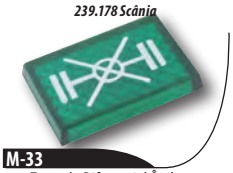
M-33 Trava do Diferencial Ônibus e Caminhões

A.345.545.70.90MBB

M-34 Bloqueio do Diferencial longitudinal Ônibus e Caminhões


M-35 Aviso Corrêia

382.545.71.90

M-36 Acoplamento Fluído de Freio


M-37

344.545.85.90

M-38 Engrenagem Lenta

344.545.81.90

M-39 Engrenagem Rápida

M-40

M-41 Portas de Emergência

M-42 Faixa de Freio

Tel.: 11 2236-7906 Fax: 2256-5056
Fábrica I
Tel.: 11 4449-5201 Fax: 4819-9560
Fábrica II



Freio do Motor



Fumaça no Sanitário

382.545.73.90



Iluminação Externa



Inversor



Limpador de Para-Brisa duas Velocidades



Óleo da Embreagem

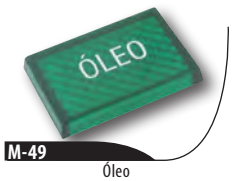

Óleo



Porta Aberta

382.545.77.90



Freio de Mão

A. 104.90.81.722.0



Controle de Porta traseira



Parada Solicitada



345.545.74.90



Retardador



Sobre Velocidade

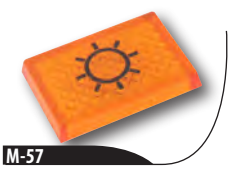



Trava de Bagageiro Aberta

345.545.90.90



Temperatura do óleo de câmbio

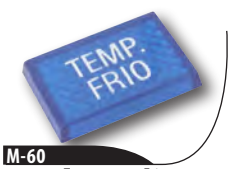

Temperatura Frio



Temperatura Quente



Tração



Teto solar aberto

384.545.73.90



Aquecimento das Velas



Falha na Transmissão



Grupo de Câmbio



Luzes Posição



Tração 4x4

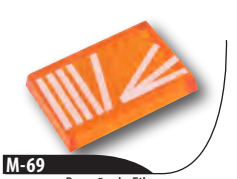

Pressão do Filtro



Indicação Emergência Motor



Freio Hidráulico



Tomada Força



Cadeirante



Iluminação Motorista



Chama



ABS



Incêndio

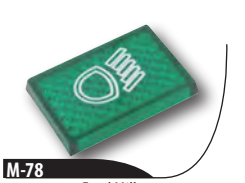

Farol Milha



Fasten Seat



Start Piloto



Separador Aguá/Combustível



Stop Engine

Check Point

Indicação Falha Motor

Check Engine

Engine Start

ASR

Bloqueio Deferencial Âmbar

BICO EJETOR DE ÁGUA (BRUCUTU)

LS144

BICO EJETOR DE ÁGUA

MB
608/1113 ATÉ 2213
CABINE BAIXA
1 SAÍDA

Nº ORIG. 331.869.7047



LS146

BICO EJETOR DE ÁGUA

MERCEDES BENZ

Nº ORIG. 111.955.993-1



LS148

BICO EJETOR DE ÁGUA

VW
CAMINHÃO



LS149

BICO EJETOR DE ÁGUA

MB
1113
2 SAÍDAS

Nº ORIG. 344.869.7247



LS165

BICO EJETOR DE ÁGUA

SCÂNIA

Nº ORIG. 134.4404



LS166

BICO EJETOR DE ÁGUA

VW
CAMINHÃO 94/00



LS167

BICO EJETOR DE ÁGUA

VW
CAMINHÃO 2001/...

Nº ORIG. 2R0955985



LS175

BICO EJETOR DE ÁGUA

MERCEDES BENZ
C/GUARNIÇÃO



LS181

BICO EJETOR DE ÁGUA

FORD
CARGO

Nº ORIG. 4.132664



Tel.: 11 2236-7906 Fax: 2256-5056 Fábrica I | Tel.: 11 4449-5201 Fax: 4819-9560 Fábrica II

LP & RETROVISORES

LS Indústria e Comércio de Auto Peças Ltda



Fábrica I

Tel.: 11 2236-7906
2236-5045
2256-5222
Fax: 11 2256-5056

Fábrica II

Tel.: 11 4449-5201
4819-9559
4819-9561
4449-4622
Fax: 11 4819-9560

Visite nosso novo site

www.ls-industria.com.br | lsindustria@uol.com.br | lsindustria@hotmail.com